

EDITAL

CONCORRÊNCIA ELETRÔNICA Nº 026/2026

PROCESSO ADMINISTRATIVO Nº 068/2026

1.- PREÂMBULO:

1.1.A PREFEITURA MUNICIPAL DE ZÉ DOCA, torna público, para conhecimento dos interessados, que realizará licitação na modalidade **CONCORRÊNCIA**, na forma **ELETRÔNICA**, do tipo **MENOR PREÇO**, julgamento **GLOBAL**, através de execução indireta, no regime de empreitada por preço unitário, objetivando a contratação especificada no subitem 2.1 deste edital, nos termos da Lei Federal nº 14.133 de 01 de abril de 2021, Lei Complementar 123 de 14 de dezembro de 2006 e suas alterações posteriores e as exigências estabelecidas neste edital e seus anexos.

1.2. Os trabalhos serão conduzidos por servidor designado, denominado Agente de Contratação, mediante a inserção e monitoramento de dados gerados ou transferidos diretamente para a página eletrônica Licita Zé Doca, disponível em <https://licitanet.com.br> o servidor terá, dentre outras, as seguintes atribuições: coordenar o processo licitatório; receber, examinar e decidir as impugnações e consultas ao edital, apoiado pela sua equipe responsável pela sua elaboração; conduzir a sessão pública na internet; verificar a conformidade da proposta com os requisitos estabelecidos neste edital; dirigir a etapa de lances; verificar e julgar as condições de habilitação; receber, examinar e decidir os recursos, encaminhando à autoridade competente quando mantiver sua decisão; indicar o vencedor do certame; conduzir os trabalhos da equipe de apoio; e encaminhar o processo devidamente instruído a autoridade responsável pela adjudicação e propor a homologação.

1.3.- Toda e qualquer alteração que possivelmente ocorrer neste Edital, tais como errata, adendo, suspensão ou revogação, deverá ser consultada pelos pretendentes licitantes no endereço eletrônico <https://licitanet.com.br> bem como, no site da Prefeitura Municipal de ZÉ DOCA, disponível em <https://www.zedoca.ma.gov.br/>

1.4. A Administração não se responsabilizará caso o pretendo licitante não acesse o e-mail informado ou não visualize a alteração nos Sites supracitados consequentemente desconhecendo o teor dos Avisos publicados.

DATA: 15/06/2026, ou no primeiro dia útil subsequente, na hipótese de não haver expediente nesta data.

HORA: 08h30(oito horas e trinta minutos) - horário de Brasília-DF.

LOCAL: Licitanet -<https://licitanet.com.br>

2.OBJETO DA LICITAÇÃO

- 2.1.Constitui objeto da presente licitação: **CONTRATAÇÃO DE EMPRESA PARA REFORMA DO MATADOURO PÚBLICO MUNICIPAL DA PREFEITURA MUNICIPAL ZÉ DOA -MA**, conforme especificações constantes neste edital, no termo de referência, na planilha, cronograma, memorial descritivo e projeto.
- 2.2.O valor do máximo aceitável para a presente licitação é orçamento é **R\$ 1.295.396,59 – (UM MILHÃO DUZENTOS E NOVENTA E CINCO MIL TREZENTOS E NOVENTA E SEIS REAIS E CINQUENTA E NOVE CENTAVOS)**.
- 2.3. cotado em moeda nacional (Real) na forma da planilha orçamentária que se anexa a este instrumento.
- 2.3.1.Em caso de discordância existente entre as especificações deste objeto descritas na Plataforma do Pregão e as especificações constantes deste Edital, serão consideradas como válidas as do Edital, sendo estas a que os licitantes deverão se ater no momento da elaboração da proposta.

3.DO CREDENCIAMENTO

- 3.1.O Credenciamento é o nível básico do registro cadastral no SICAF, que permite a participação dos interessados na modalidade licitatória Pregão, em sua forma eletrônica.
- 3.2.O cadastro no SICAF deverá ser feito no Portal de Compras do Governo Federal, no sítio www.compras.gov.br, por meio de certificado digital conferido pela Infraestrutura de Chaves Públicas Brasileira – ICP - Brasil.
- 3.3.O credenciamento junto ao provedor do sistema implica a responsabilidade do licitante ou de seu representante legal e a presunção de sua capacidade técnica para realização das transações inerentes a este Pregão.
- 3.4.O licitante responsabiliza-se exclusiva e formalmente pelas transações efetuadas em seu nome, assume como firmes e verdadeiras suas propostas e seus lances, inclusive os atos praticados diretamente ou por seu representante, excluída a responsabilidade do provedor do sistema ou da Prefeitura Municipal de ZÉ DOCA, por eventuais danos decorrentes de uso indevido das credenciais de acesso, ainda que por terceiros.
- 3.5.É de responsabilidade do cadastrado conferir a exatidão dos seus dados cadastrais no SICAF e mantê-los atualizados junto aos órgãos responsáveis pela informação, devendo proceder, imediatamente, à correção ou à alteração dos registros tão logo identifique incorreção ou aqueles se tornem desatualizados.
- 3.6.A não observância do disposto no subitem anterior poderá ensejar desclassificação no momento da habilitação.

4.DA PARTICIPAÇÃO

- 4.1.Poderão participar deste Pregão interessados cujo ramo de atividade seja compatível com o objeto desta licitação, e que estejam com Credenciamento regular no Sistema de Cadastramento Unificado de Fornecedores – SICAF, conforme disposto no art. 9º da IN SEGES/MP nº 3, de 2018.
- 4.1.1.Os licitantes deverão utilizar o certificado digital para acesso ao Sistema.

4.2. Será concedido tratamento favorecido para as microempresas, empresas de pequeno porte e para o microempreendedor individual - MEI, nos limites previstos da Lei Complementar nº 123/2006.

4.3. Não poderão participar desta licitação os interessados:

4.3.1. proibidos de participar de licitações e celebrar contratos administrativos, na forma da legislação vigente;

4.3.2. que não atendam às condições deste Edital e seu(s) anexo(s);

4.3.3. estrangeiros que não tenham representação legal no Brasil com poderes expressos para receber citação e responder administrativa ou judicialmente;

4.3.4. que se enquadrem nas vedações previstas no artigo 9º da Lei nº 14.133/21;

4.3.5. que estejam sob falência, concordata ou em processo de dissolução ou liquidação;

4.3.6. entidades empresariais que estejam reunidas em consórcio;

4.3.7. Organizações da Sociedade Civil de Interesse Público - OSCIP, atuando nessa condição (Acórdão nº 746/2014-TCU-Plenário).

4.4. Como condição para participação no Pregão, a licitante assinalará “sim” ou “não” em campo próprio do sistema eletrônico, relativo às seguintes declarações:

4.4.1. que cumpre os requisitos estabelecidos no artigo 3º da Lei Complementar nº 123/2006, estando apta a usufruir do tratamento favorecido estabelecido em seus arts. 42 a 49;

4.4.1.1. nos itens exclusivos para participação de microempresas e empresas de pequeno porte, a assinalação do campo “não” impedirá o prosseguimento no certame;

4.4.1.2. nos itens em que a participação não for exclusiva para microempresas e empresas de pequeno porte, a assinalação do campo “não” apenas produzirá o efeito de o licitante não ter direito ao tratamento favorecido previsto na Lei Complementar nº 123/2006, mesmo que microempresa, empresa de pequeno porte.

4.4.2. que está ciente e concorda com as condições contidas no Edital e seus anexos;

4.4.3. que cumpre os requisitos para a habilitação definidos no Edital e que a proposta apresentada está em conformidade com as exigências editalícias;

4.4.4. que inexistem fatos impeditivos para sua habilitação no certame, ciente da obrigatoriedade de declarar ocorrências posteriores;

4.4.5. que não emprega menor de 18 anos em trabalho noturno, perigoso ou insalubre e não emprega menor de 16 anos, salvo menor, a partir de 14 anos, na condição de aprendiz, nos termos do artigo 7º, XXXIII, da Constituição;

4.4.6. que a proposta foi elaborada de forma independente.

4.4.7. que não possui, em sua cadeia produtiva, empregados executando trabalho degradante ou forçado, observando o disposto nos incisos III e IV do art. 1º e no inciso III do art. 5º da Constituição Federal;

4.4.8. que o objeto seja executado por empresas que comprovem cumprimento de reserva de cargos prevista em lei para pessoa com deficiência ou para reabilitado da Previdência Social e que atendam às regras de acessibilidade previstas na legislação, conforme disposto no art. 93 da Lei nº 8.213, de 24 de julho de 1991.

4.5. A declaração falsa relativa ao cumprimento de qualquer condição sujeitará o licitante às sanções previstas em lei e neste Edital.

5.DA APRESENTAÇÃO DA PROPOSTA E DOS DOCUMENTOS DE HABILITAÇÃO

- 5.1.Os licitantes encaminharão, exclusivamente por meio do sistema, concomitantemente com os documentos de habilitação exigidos no edital, proposta com a descrição do objeto ofertado e o preço, até a data e o horário estabelecidos para abertura da sessão pública, quando, então, encerrar-se-á automaticamente a etapa de envio dessa documentação.
- 5.2.O envio da proposta, acompanhada dos documentos de habilitação exigidos neste Edital, ocorrerá por meio de chave de acesso e senha intransferíveis.
- 5.3.As Microempresas e Empresas de Pequeno Porte deverão encaminhar a documentação de habilitação, ainda que haja alguma restrição de regularidade fiscal e trabalhista, nos termos do art. 43, § 1º da LC nº 123, de 2006.
- 5.4.Incumbirá ao licitante acompanhar as operações no sistema eletrônico durante a sessão pública da licitação, ficando responsável pelo ônus decorrente da perda de negócios, diante da inobservância de quaisquer mensagens emitidas pelo sistema ou de sua desconexão.
- 5.5.Até a abertura da sessão pública, os licitantes poderão retirar ou substituir a proposta e os documentos de habilitação anteriormente inseridos no sistema;
- 5.6.Não será estabelecida, nessa etapa do certame, ordem de classificação entre as propostas apresentadas, o que somente ocorrerá após a realização dos procedimentos de negociação e julgamento da proposta.
- 5.7.Os documentos que compõem a proposta e a habilitação do licitante melhor classificado somente serão disponibilizados para avaliação do Agente de Contratações e para acesso público após o encerramento do envio de lances.
- 5.8.Somente haverá a necessidade de comprovação do preenchimento de requisitos mediante apresentação dos documentos originais não digitais quando houver dúvida em relação à integridade do documento digital.
- 5.9.Nestes casos, a licitante deverá encaminhar a documentação original ou a cópia autenticada exigida, no prazo máximo de 03 (três) dias úteis, contados da data da solicitação do Agente de Contratações, via sistema.
- 5.10.Se o licitante for a matriz, todos os documentos deverão estar em nome da matriz, e se o licitante for a filial, todos os documentos deverão estar em nome da filial, exceto aqueles documentos que, pela própria natureza, comprovadamente, forem emitidos somente em nome da matriz.
- 5.11.Todos os documentos emitidos em língua estrangeira deverão ser entregues acompanhados da tradução para língua portuguesa, efetuada por Tradutor Juramentado, ou de outro que venha a substituí-lo, ou consularizações pelos respectivos consulados ou embaixadas.
- 5.12. Havendo necessidade de analisar minuciosamente os documentos exigidos, o Agente de Contratações suspenderá a sessão, informando no “chat” a nova data e horário para a continuidade da mesma.
- 5.13.Será inabilitado o licitante que não comprovar sua habilitação, seja por não apresentar quaisquer dos documentos exigidos, ou apresentá-los em desacordo com o estabelecido neste Edital.

6.DO PREENCHIMENTO DA PROPOSTA

- 6.1.**O licitante deverá enviar sua proposta mediante o preenchimento, no sistema eletrônico, dos seguintes campos:
- 6.1.1.**Valor unitário e total do item, com 02 (duas) casas decimais após a vírgula;
- 6.1.2.**Descrição detalhada do objeto, contendo as informações similares à especificação do Termo de Referência.
Em caso de divergência entre as quantidades, descrições e especificações constantes do CATSER/SIASG e do Projeto Básico, prevalecem estas últimas;
- 6.2.**Todas as especificações do objeto contidas na proposta vinculam à Contratada.
- 6.3.**Nos valores propostos estarão inclusos todos os custos operacionais, encargos previdenciários, trabalhistas, tributários, comerciais e quaisquer outros que incidam direta ou indiretamente no fornecimento dos bens ou serviços.
- 6.4.**Os preços ofertados, tanto na proposta inicial, quanto na etapa de lances, serão de exclusiva responsabilidade do licitante, não lhe assistindo o direito de pleitear qualquer alteração sob alegação de erro, omissão ou qualquer outro pretexto.
- 6.5.**O prazo de validade da proposta é fixado em 60 (sessenta) dias, a contar da data de sua apresentação.
- 6.6.**Os licitantes devem respeitar os preços máximos estabelecidos nas normas de regência de contratações públicas, quando participarem de licitações públicas.
- 6.7.**Comprovação no momento da apresentação da proposta, do recolhimento de quantia equivalente a 1% (um por cento) do valor estimado da contratação, a título de garantia de proposta, como requisito de pré-habilitação - conforme permissivo do Art. 58, § 1º da Lei Federal 14.133/21;
- 6.8.**A garantia de proposta poderá ser prestada em conformidade com o Art. 96, § 1º da Lei 14.133/21.
- 6.9.**Os preços ofertados, tanto na proposta inicial, quanto na etapa de lances, serão de exclusiva responsabilidade do licitante, não lhe assistindo o direito de pleitear qualquer alteração, sob alegação de erro, omissão ou qualquer outro pretexto.
- Modalidades de garantia: O contratado pode escolher entre caução em dinheiro ou títulos da dívida pública, seguro-garantia ou fiança bancária.
- Caução: A caução pode ser feita em dinheiro ou em títulos da dívida pública emitidos sob forma escritural, com registro em sistema autorizado pelo Banco Central, e avaliados pelo valor econômico definido pelo Ministério da Economia.
- Seguro-garantia: O seguro-garantia é outra opção, assim como a fiança bancária, que deve ser emitida por banco ou instituição financeira autorizada pelo Banco Central.
- 6.10.**No caso de alguma inconsistência no descritivo dos itens entre o Edital e o constante na plataforma da CONCORRÊNCIA, deverá ser considerado o descritivo do Edital.
- 6.11.**GARANTIA DE PROPOSTA

Nos termos do art. 58 da Lei nº 14.133/2021, poderá ser exigida dos licitantes a prestação de

garantia de proposta como condição de participação no certame, correspondente a até 1% (um por cento) do valor estimado da contratação.

A garantia deverá ser apresentada juntamente com a proposta inicial, sob pena de desclassificação.

MODALIDADES DE GARANTIA:

I – caução em dinheiro ou em títulos da dívida pública;

II – seguro-garantia;

III – fiança bancária.

NO CASO DE SEGURO-GARANTIA (APÓLICE):

A apólice deverá atender aos seguintes requisitos:

- a) Emitida por seguradora autorizada pela SUSEP;
- b) Conter identificação do processo licitatório e do órgão contratante (Prefeitura Municipal de Zé Doca - MA);
- c) Indicar o valor segurado correspondente ao percentual exigido;
- d) Prever cobertura para:
 - desistência da proposta;
 - não assinatura do contrato;
 - não manutenção da proposta;
- e) Estar vigente por, no mínimo, 90 (noventa) dias a contar da data da sessão pública;
- f) Não conter cláusulas restritivas incompatíveis com o edital;
- g) Apresentar condições gerais e especiais da apólice.

A garantia será devolvida aos licitantes no prazo de até 10 (dez) dias úteis após a homologação, exceto ao vencedor, que poderá ter a garantia retida até a assinatura do contrato.

EXECUÇÃO DA GARANTIA:

A garantia será executada quando o licitante:

- I – retirar sua proposta dentro do prazo de validade;
- II – não comprovar a exequibilidade da proposta;

III – recusar-se a assinar o contrato;

IV – não apresentar documentação exigida.

7.DA ABERTURA DA SESSÃO PÚBLICA, CLASSIFICAÇÃO DAS PROPOSTAS E FORMULAÇÃO DOS LANCES

- 7.1.A abertura da presente licitação dar-se-á em sessão pública, por meio de sistema eletrônico, na data, horário e local indicados neste Edital.
- 7.2.O Agente de Contratações verificará as propostas apresentadas, desclassificando desde logo aquelas que não estejam em conformidade com os requisitos estabelecidos neste Edital, que contenham vícios insanáveis ou que não apresentem as especificações técnicas exigidas no Projeto Básico.
- 7.3.Também será desclassificada a proposta que identifique o licitante.
- 7.4.A desclassificação será sempre fundamentada e registrada no sistema, com acompanhamento em tempo real por todos os participantes.
- 7.5.A não desclassificação da proposta não impede o seu julgamento definitivo em sentido contrário, levado a efeito na fase de aceitação.
- 7.6.O sistema ordenará automaticamente as propostas classificadas, sendo que somente estas participarão da fase de lances.
- 7.7.Iniciada a etapa competitiva, os licitantes deverão encaminhar lances exclusivamente por meio do sistema eletrônico, sendo imediatamente informados do seu recebimento e do valor consignado no registro.
- 7.8.O lance deverá ser ofertado pelo valor global proposto.
- 7.9.Os licitantes poderão oferecer lances sucessivos, observando o horário fixado para abertura da sessão e as regras estabelecidas no Edital.
- 7.10.O licitante somente poderá oferecer lance de valor inferior ao último por ele ofertado e registrado pelo sistema.
- 7.11.O intervalo mínimo de diferença de valores entre os lances, que incidirá tanto em relação aos lances intermediários quanto em relação à proposta que cobrir a melhor oferta deverá ser de no mínimo R\$ 1,00 (um real).
- 7.12.Será adotado o modo de disputa aberto e fechado, em que os licitantes apresentarão lances públicos e sucessivos.
- 7.13.A etapa competitiva, de envio de lances na sessão pública, durará dez minutos, com prorrogações sucessivas a partir dos dois minutos finais sempre que houver lance.
- 7.14.Encerrados os prazos estabelecidos nos itens “9.12” e “9.13”, o sistema ordenará os lances em ordem crescente de vantajosidade.
- 7.15.Na hipótese de o sistema eletrônico desconectar para o Agente de Contratações no decorrer da etapa de envio de lances da sessão pública e permanecer acessível aos licitantes, os lances continuarão sendo recebidos, sem prejuízo dos atos realizados.
- 7.16.Quando a desconexão do sistema eletrônico para o Agente de Contratações persistir por tempo superior a

dez minutos, a sessão pública será suspensa e reiniciada somente decorridas vinte e quatro horas após a comunicação do fato aos participantes, no sítio eletrônico <https://licitanet.com.br>

- 7.17.** Durante a fase de lances não serão aceitos dois ou mais lances de mesmo valor, prevalecendo aquele que for recebido e registrado primeiro.
- 7.18.** Durante o transcurso da sessão pública, os licitantes serão informados, em tempo real, do valor do menor lance registrado, vedada a identificação do licitante.
- 7.19.** No caso de desconexão com o Agente de Contratações, no decorrer da etapa competitiva da licitação, o sistema eletrônico poderá permanecer acessível aos licitantes para a recepção dos lances.
- 7.20.** Quando a desconexão do sistema eletrônico para o Agente de Contratações persistir por tempo superior a dez minutos, a sessão pública será suspensa e reiniciada somente após decorridas vinte e quatro horas da comunicação do fato pelo Agente de Contratações aos participantes, no sítio eletrônico utilizado para divulgação.
- 7.21.** Caso o licitante não apresente lances, concorrerá com o valor de sua proposta.
- 7.22.** Em relação a itens não exclusivos para participação de microempresas e empresas de pequeno porte, uma vez encerrada a etapa de lances, o sistema identificará as microempresas e empresas de pequeno porte participantes, procedendo à comparação com os valores da primeira colocada, se esta for empresa de maior porte, assim como das demais classificadas, para o fim de aplicar-se o disposto nos artigos 44 e 45 da LC nº 123, de 2006.
- 7.23.** Nessas condições, as propostas de microempresas e empresas de pequeno porte que se encontrarem na faixa de até 5% (cinco por cento) acima da melhor proposta ou melhor lance serão consideradas empatadas com a primeira colocada.
- 7.24.** A melhor classificada nos termos do item anterior terá o direito de encaminhar uma última oferta para desempate, obrigatoriamente em valor inferior ao da primeira colocada, no prazo disposto e controlado pelo sistema, contados após a comunicação automática para tanto.
- 7.25.** Caso a microempresa ou a empresa de pequeno porte melhor classificada desista ou não se manifeste no prazo estabelecido, serão convocadas as demais licitantes microempresas e empresas de pequeno porte que se encontrem naquele intervalo de 5% (cinco por cento), na ordem de classificação, para o exercício do mesmo direito, no prazo estabelecido no subitem anterior.
- 7.26.** No caso de equivalência dos valores apresentados pelas microempresas e empresas de pequeno porte que se encontrem nos intervalos estabelecidos nos subitens anteriores, será realizado sorteio entre elas para que se identifique aquela que primeiro poderá apresentar melhor oferta.
- 7.27.** A ordem de apresentação pelos licitantes é utilizada como um dos critérios de classificação, de maneira que só poderá haver empate entre propostas iguais (não seguidas de lances), ou entre lances finais da fase fechada do modo de disputa aberto e fechado.
- 7.28.** Havendo eventual empate entre propostas ou lances, o critério de desempate será aquele previsto no art. 60 da Lei nº 14.133/2021.
- 7.29.** Encerrada a etapa de envio de lances da sessão pública, o Agente de Contratações deverá encaminhar,

pelo sistema eletrônico, contraproposta ao licitante que tenha apresentado o melhor preço, para que seja obtida melhor proposta, vedada a negociação em condições diferentes das previstas neste Edital.

7.30. A negociação será realizada por meio do sistema, podendo ser acompanhada pelos demais licitantes.

7.31. Após a negociação do preço, o Agente de Contratações iniciará a fase de aceitação e julgamento da proposta.

8. DA ACEITABILIDADE DA PROPOSTA

8.1. Encerrada a etapa de negociação, o Agente de Contratações examinará a proposta classificada em primeiro lugar quanto à adequação ao objeto e à compatibilidade do preço em relação ao máximo estipulado para contratação neste Edital e em seus documentos complementares.

8.2. Será desclassificada a proposta ou o lance vencedor, que apresentar preço final superior ao preço máximo fixado, ou que apresentar preço manifestamente inexequível, salvo comprovação de oscilação de mercado ocorrido após a elaboração dos orçamentos até a data de abertura das propostas.

8.3. Qualquer interessado poderá requerer que se realizem diligências para aferir a exequibilidade e a legalidade das propostas, devendo apresentar as provas ou os indícios que fundamentam a suspeita.

8.4. Na hipótese de necessidade de suspensão da sessão pública para a realização de diligências, com vistas ao saneamento das propostas, a sessão pública somente poderá ser reiniciada mediante aviso prévio no sistema com, no mínimo, vinte e quatro horas de antecedência, e a ocorrência será registrada em ata; - O Agente de Contratações poderá convocar o licitante para enviar documento digital complementar, por meio de funcionalidade disponível no sistema, no prazo de até 24 (vinte e quatro) horas, sob pena de não aceitação da proposta.

8.5. O prazo estabelecido poderá ser prorrogado pelo Agente de Contratações por solicitação escrita e justificada do licitante, formulada antes de findo o prazo, e formalmente aceita pelo Agente de Contratações.

8.6. Dentre os documentos passíveis de solicitação pelo Agente de Contratações, destacam-se os que contenham as características do material ofertado, tais como: marca, modelo, tipo, fabricante e procedência, além de outras informações pertinentes, a exemplo de catálogos, folhetos ou propostas, encaminhados por meio eletrônico, ou, se for o caso, por outro meio e prazo indicados pelo Agente de Contratações, sem prejuízo do seu ulterior envio pelo sistema eletrônico, sob pena de não aceitação da proposta.

8.7. Se a proposta ou lance vencedor for desclassificado, o Agente de Contratações examinará a proposta ou lance subsequente, e, assim sucessivamente, na ordem de classificação.

8.7.1. Se tratando de Lote, a desclassificação de um único item do lote implicará na desclassificação da proposta para todo o lote, ou seja, a proposta somente será aceita se atender aos requisitos para todos os itens que compõem o lote.

8.8. Havendo necessidade, o Agente de Contratações suspenderá a sessão, informando no “*chat*” a nova data e horário para a sua continuidade.

8.9. O Agente de Contratações deverá encaminhar, por meio do sistema eletrônico, contraproposta ao licitante que apresentou o lance mais vantajoso, com o fim de negociar a obtenção de melhor preço, vedada a negociação em condições diversas das previstas neste Edital.

- 8.10.** Também nas hipóteses em que o Agente de Contratações não aceitar a proposta e passar à subsequente, poderá negociar com o licitante para que seja obtido preço melhor.
- 8.11.** A negociação será realizada por meio do sistema, podendo ser acompanhada pelos demais
- 8.12.** licitantes pelo “chat”.

9. DO JULGAMENTO DA PROPOSTA

- 9.1.** Para julgamento, será adotado o critério de MENOR PREÇO GLOBAL, observados o valor máximo aceitável para adjudicação, os prazos para fornecimento, as especificações técnicas, parâmetros mínimos de desempenho e qualidade e demais condições definidas neste Edital.
- O Agente de Contratações anunciará o licitante detentor da proposta ou lance de menor valor imediatamente após a fase de aceitação das propostas ou, quando for o caso, após negociação e decisão pelo Agente de Contratações acerca da aceitação do lance de menor valor.
- 9.2.** Se a proposta de menor valor não for aceitável ou se o licitante desatender às exigências de habilitação, o Agente de Contratações poderá examinar a proposta subsequente, verificando a sua aceitabilidade e verificando as condições de habilitação do proponente, na ordem de classificação, ordenada e sucessivamente, até a apuração de uma proposta que atenda ao edital, sendo o respectivo licitante declarado vencedor.
- 9.3.** No caso de discordância entre valores numéricos e por extenso, prevalecerão estes últimos e, entre preços unitários e totais, os primeiros.
- 9.4.** Serão desclassificadas as propostas que conflitem com as normas deste Edital ou da legislação em vigor.
- 9.5.** Serão desclassificadas as propostas que:
- 9.5.1.** Contiverem vícios insanáveis;
- 9.5.2.** Não obedecerem às especificações técnicas pormenorizadas no edital;
- 9.5.3.** Apresentarem preços inexequíveis nos termos do § 4º, artigo 59, da Lei 14.133/2021, ou permanecerem acima do orçamento estimado para a contratação;
- 9.5.4.** Não tiverem sua exequibilidade demonstrada, quando exigido pela Administração;
- 9.5.5.** Apresentarem desconformidade com quaisquer outras exigências do edital, desde que insanável.
- 9.6.** A verificação da conformidade das propostas poderá ser feita exclusivamente em relação à proposta mais bem classificada.
- 9.7.** O Agente de Contratações poderá realizar diligências para aferir a exequibilidade das propostas ou exigir dos licitantes que ela seja demonstrada.
- 9.8.** No caso de obras e serviços de engenharia e arquitetura, para efeito de avaliação da exequibilidade e de sobrepreço, serão considerados o preço global, os quantitativos e os preços unitários tidos como relevantes, observado o critério de aceitabilidade de preços unitário e global a ser fixado no edital, conforme as especificidades do mercado correspondente.
- 9.9.** Nas contratações de obras e serviços de engenharia, será exigida garantia adicional do licitante vencedor cuja proposta for inferior a 75% (setenta e cinco por cento) do valor orçado pela Administração, equivalente

à diferença entre este último e o valor da proposta, sem prejuízo das demais garantias exigíveis de acordo com esta Lei.

9.10. Em caso de empate entre duas ou mais propostas, serão utilizados os seguintes critérios de desempate, nesta ordem:

- I- Disputa final, hipótese em que os licitantes empatados poderão apresentar nova proposta em ato contínuo à classificação;
- II- Avaliação do desempenho contratual prévio dos licitantes, para a qual deverão preferencialmente ser utilizados registros cadastrais para efeito de atesto de cumprimento de obrigações previstos nesta Lei;
- III - Desenvolvimento pelo licitante de ações de equidade entre homens e mulheres no ambiente de trabalho, conforme regulamento;
- III- Desenvolvimento pelo licitante de programa de integridade, conforme orientações dos órgãos de controle.

9.11. Em igualdade de condições, se não houver desempate, será assegurada preferência, sucessivamente, aos bens e serviços produzidos ou prestados por:

- I- Empresas estabelecidas no território do Estado ou do Distrito Federal do órgão ou entidade da Administração Pública estadual ou distrital licitante ou, no caso de licitação realizada por órgão ou entidade de Município, no território do Estado em que este se localize;
- II- Empresas brasileiras;
- III- - Empresas que invistam em pesquisa e no desenvolvimento de tecnologia no País;
- IV- - Empresas que comprovem a prática de mitigação, nos termos da Lei nº 12.187, de 29 de dezembro de 2009.

§ 2º As regras previstas nos subitens 8.6 e 8.7 não prejudicarão a aplicação do disposto no art. 44 da Lei Complementar nº 123, de 14 de dezembro de 2006.

9.12. Definido o resultado do julgamento, a Administração poderá negociar condições mais vantajosas com o primeiro colocado.

9.13. A negociação poderá ser feita com os demais licitantes, segundo a ordem de classificação inicialmente estabelecida, quando o primeiro colocado, mesmo após a negociação, for desclassificado em razão de sua proposta permanecer acima do preço máximo definido pela Administração.

9.14. A negociação será conduzida pelo agente de contratação ou comissão de contratação, na forma de regulamento, e, depois de concluída, terá seu resultado divulgado a todos os licitantes e anexado aos autos do processo licitatório

10. DO ENCAMINHAMENTO DA PROPOSTA READEQUADA

10.1. A Planilha Atualizada deverá ser anexada após o término da sessão de lances e deverá estar assinada pelo representante legal da empresa e por seu responsável técnico. Será concedido um prazo de até 24 horas, sob pena de desclassificação do licitante em caso de não envio dentro do prazo estabelecido.

11. DOS DOCUMENTOS DE HABILITAÇÃO

11.1. Como condição prévia ao exame da documentação de habilitação do licitante detentor da proposta classificada em primeiro lugar, os Agentes de Contratação verificarão o eventual descumprimento das condições de participação, especialmente quanto à existência de sanção que impeça a participação no certame ou a futura contratação, mediante a consulta aos seguintes cadastros:

11.1.1. SICAF;

11.1.2. Consulta Consolidada de Pessoa Jurídica do Tribunal de Contas da União (<https://certidoes-apf.apps.tcu.gov.br/>)

11.1.3. A consulta aos cadastros será realizada em nome da empresa licitante e também de seu sócio majoritário, por força do artigo 12 da Lei nº 8.429, de 1992, que prevê, dentre as sanções impostas ao responsável pela prática de ato de improbidade administrativa, a proibição de contratar com o Poder Público, inclusive por intermédio de pessoa jurídica da qual seja sócio majoritário.

11.1.3.1. Caso conste na Consulta de Situação do Fornecedor a existência de Ocorrências Impeditivas Indiretas, o gestor diligenciará para verificar se houve fraude por parte das empresas apontadas no Relatório de Ocorrências Impeditivas Indiretas.

11.1.3.2. A tentativa de burla será verificada por meio dos vínculos societários, linhas de fornecimento similares, dentre outros.

11.1.3.3. O licitante será convocado para manifestação previamente à sua desclassificação.

11.1.4. Constatada a existência de sanção, os Agentes de Contratação reputarão o licitante inabilitado, por falta de condição de participação.

11.1.5. No caso de inabilitação, haverá nova verificação, pelo sistema, da eventual ocorrência do empate ficto, previsto nos arts. 44 e 45 da Lei Complementar nº 123, de 2006, seguindo-se a disciplina antes estabelecida para aceitação da proposta subsequente.

11.2. É dever do licitante atualizar previamente as comprovações constantes do SICAF para que estejam vigentes na data da abertura da sessão pública, ou encaminhar, em conjunto com a apresentação da proposta, a respectiva documentação atualizada.

11.3. O descumprimento do subitem acima implicará a inabilitação do licitante, exceto se a consulta aos sítios eletrônicos oficiais emissores de certidões feita pelos Agentes de Contratação lograr êxito em encontrar a(s) certidão(ões) válida(s), conforme art. 43, §3º, do Decreto 10.024, de 2019.

11.4. Somente haverá a necessidade de comprovação do preenchimento de requisitos mediante apresentação dos documentos originais não digitais quando houver dúvida em relação à integridade do documento digital.

11.5. Não serão aceitos documentos de habilitação com indicação de CNPJ/CPF diferentes, salvo aqueles legalmente permitidos.

11.5.1. Se o licitante for a matriz, todos os documentos deverão estar em nome da matriz, e se o licitante for a filial, todos os documentos deverão estar em nome da filial, exceto aqueles documentos que, pela própria natureza, comprovadamente, forem emitidos somente em nome da matriz.

11.5.2. Serão aceitos registros de CNPJ de licitante matriz e filial com diferenças de números de documentos pertinentes ao CND e ao CRF/FGTS, quando for comprovada a centralização do recolhimento dessas contribuições.

11.6. Ressalvado o disposto no item 11.4, os licitantes deverão encaminhar, nos termos deste Edital, a documentação relacionada nos itens a seguir, para fins de habilitação:

11.7. HABILITAÇÃO JURÍDICA

11.7.1. Cédula de identidade do empresário (no caso de microempreendedor individual, ou empresário, ou empresa individual de responsabilidade limitada - EIRELI), ou de todos os sócios (no caso de sociedade civil ou empresarial), ou do presidente (no caso de cooperativa, fundação ou sociedade anônima); e

11.7.2. No caso de empresário individual: inscrição no Registro Público de Empresas Mercantis, a cargo da Junta Comercial da respectiva sede; ou

11.7.3. Em se tratando de microempreendedor individual – MEI: Certificado da Condição de Microempreendedor Individual - CCMEI; ou

11.7.4. No caso de sociedade empresária ou empresa individual de responsabilidade limitada - EIRELI: ato constitutivo, estatuto ou contrato social em vigor, com todas as suas eventuais alterações ou consolidado, devidamente registrado na Junta Comercial da respectiva sede, acompanhado de documento comprobatório de seus administradores; ou

11.7.5. No caso de sociedade simples: Inscrição do ato constitutivo no Registro Civil das Pessoas Jurídicas do local de sua sede, acompanhada de prova da indicação dos seus administradores; ou

11.7.6. No caso de cooperativa: ata de fundação e estatuto social em vigor, com a ata da assembleia que o aprovou, devidamente arquivado na Junta Comercial ou inscrito no Registro Civil das Pessoas Jurídicas da respectiva sede, bem como o registro de que trata o art. 107 da Lei nº 5.764, de 1971; ou

11.7.7. Decreto de autorização, em se tratando de empresa ou sociedade estrangeira em funcionamento no País, e ato de registro ou autorização para funcionamento expedido pelo órgão competente, quando a atividade assim o exigir.

11.8. A REGULARIDADE FISCAL E TRABALHISTA será comprovada mediante a apresentação dos seguintes documentos:

11.8.1. Prova de inscrição no Cadastro Nacional de Pessoas Jurídicas ou no Cadastro de Pessoas Físicas, conforme o caso;

11.8.2. Prova de inscrição no Cadastro de Contribuintes Estadual ou Municipal, se houver, relativo ao domicílio ou sede do licitante, pertinente ao seu ramo de atividade e compatível com o objeto contratual.

11.8.3. Prova de regularidade com a Fazenda Federal do domicílio ou sede do licitante, mediante a apresentação da Certidão Negativa de Débitos ou Positiva com efeitos negativos Relativos aos Débitos Federais e à Dívida Ativa da União;

- 11.8.4.** Prova de regularidade com a Fazenda Estadual do domicílio ou sede do licitante, mediante a apresentação das Certidão Negativa ou Positiva com efeitos negativos de Débito e Certidão Negativa ou Positiva com efeitos negativos de Dívida Ativa;
- 11.8.5.** Prova de regularidade com a Fazenda Municipal do domicílio ou sede do licitante mediante a apresentação das Certidão Negativa ou Positiva com efeitos negativos de Débitos e Certidão Negativa ou Positiva com efeitos negativos de Dívida Ativa;
- 11.8.6.** Quando a prova de regularidade de que trata o item 8.9.5 for comprovada mediante a apresentação de uma única certidão e dela não constar expressamente essa informação, caberá a licitante demonstrar com documentação hábil essa condição.
- 11.8.7.** Prova de regularidade relativa ao Fundo de Garantia por Tempo de Serviço-FGTS, mediante a apresentação do Certificado de Regularidade do FGTS-CRF;
- 11.8.8.** Prova de inexistência de débitos inadimplidos perante a Justiça do Trabalho, mediante a apresentação da Certidão Negativa de Débitos Trabalhistas-CNDT; Certidão de regularidade na contratação de PCD, que deve ser superior, igual ou indicar a desobrigação, conforme o art. 93 da Lei nº 8.213/1991 e art. 63, inciso IV, da Lei nº 14.133/2021;
- 11.8.9.** Certidões simplificada e específica expedidas pela Junta Comercial do Estado, domicílio da sede da licitante, acompanhada da certidão de inteiro teor de todas as alterações contratuais, o documento deverá ser expedido no máximo 30 (trinta) dias antes da data de recebimento dos documentos.

11.9. QUALIFICAÇÃO TÉCNICA

- 11.9.1.** Registro ou inscrição da Empresa e dos Responsáveis Técnicos no **Conselho Regional de Engenharia, Arquitetura e Agronomia - CREA e/ou pelo Conselho de Arquitetura e Urbanismo – CAU e/ou Conselho Regional de Técnicos Industriais – CRT** da região sede da Empresa. No ato da assinatura do contrato a licitante vencedora sediada em outras regiões de jurisdição do CREA/CAU/CRT deverá apresentar visto do CREA – MA/CAU – MA/CRT – MA.
- 11.9.2.** Comprovação da licitante possuir em seu corpo técnico, ao tempo do início do contrato, profissional de nível superior integrante do quadro permanente da empresa reconhecido(s) pelo **CREA e/ou CAU e/ou CRT**, detentor de atestado de responsabilidade técnica, devidamente registrado no **CREA e/ou CAU e/ou CRT** da região onde os serviços foram executados, acompanhado da respectiva **Certidão de Acervo Técnico – CAT**, que comprove ter o profissional executado satisfatoriamente a (s) obra (s)/serviço(s) compatível(is) com o objeto desta licitação..
- 11.9.3.** Os profissionais indicados como responsáveis técnicos deverão comprovar o vínculo com a empresa por meio do contrato social, contrato ou termo de prestação de serviço, ou ata de eleição da diretoria que comprove que o responsável técnico está ligado à empresa ou ainda mediante declaração de disponibilidade futura, informando que o profissional integrará o quadro da licitante como responsável técnico, se a empresa vier a ser contratada, conforme autoriza o Acórdão n.º 2607/2011 – PLENÁRIO - TCU. Quando tratar -se de

dirigente ou sócio da empresa licitante, tal comprovação será feita por meio do ato constitutivo dessa e certidão do CREA/CAU devidamente atualizada.

11.9.4. Os profissionais indicados pelo licitante na forma dos incisos I e III, do artigo 67, da Lei 14.133/21 deverão participar da obra ou serviço objeto da licitação, e será admitida a sua substituição por profissionais de experiência equivalente ou superior, desde que aprovada pela Administração.

11.9.5. A apresentação do Certificado de Registro Cadastral – CRC, expedido pela Comissão Permanente de Licitação – Cadastro de Fornecedores, ou por órgão que a antecedeu, ou de outro órgão da Administração Pública Federal ou de outros Estados, substituirá os documentos enumerados nos subitens 11.8, obrigando-se a licitante a apresentar o referido Certificado acompanhado da Declaração da Inexistência de Fato Impeditivo da sua Habilitação anexo constante nesse Edital.

11.9.6. É de exclusiva responsabilidade das licitantes a juntada de todos os documentos necessários à habilitação.

11.9.7. É vedada a indicação de um mesmo responsável técnico por mais de uma empresa proponente, fato este que inabilitará todas as envolvidas. Quando se tratar de dirigente ou sócio da empresa licitante, tal comprovação será feita através do Ato Constitutivo da mesma e certidão do **CREA e/ou CAU e/ou CRT**, devidamente atualizada.

11.9.8. Atestado (s) de capacidade técnica – operacional que comprove(m) que a licitante tenha executado para órgão ou entidade da administração pública direta ou indireta, federal, estadual, municipal, ou ainda, para empresas privadas, obra/serviços de características técnicas similares as do objeto da presente licitação.

11.9.9. Declaração formal e expressa da licitante, registrando a disponibilidade da equipe técnica, devendo constar o nome e a qualificação de cada membro indicado, assim como instalações, máquinas e equipamentos considerados essenciais para o cumprimento objeto da licitação. Essa declaração supre a necessidade de apresentação prévia de quaisquer documentos sobre os equipamentos mínimos para a execução.

11.9.9.1. As instalações, os equipamentos e a equipe técnica disponível conforme declarados pela licitante nesta alínea estarão sujeitos a vistoria “in loco”, pela Prefeitura Municipal de ZÉ DOCA por ocasião da contratação e sempre que necessário, a exclusivo critério da CONTRATANTE;

11.9.9.2. Qualquer informação adicional relativa à localização da obra, se necessária, poderá ser fornecida pela Secretaria Municipal de Obras;

11.9.9.3. Licença Ambiental emitida pelo órgão competente estadual ou delegação municipal;

11.10. QUALIFICAÇÃO ECONÔMICO-FINANCEIRA:

a) **Balço patrimonial e demonstrações contábeis dos 02 (dois) últimos exercícios sociais**, já exigíveis e apresentados na forma da lei, que comprovem a boa situação financeira da empresa, vedada a sua substituição por balancetes ou balanços provisórios, podendo ser atualizados por índices oficiais quando encerrado há mais de 3 (três) meses da data de apresentação da proposta;

b) No caso de empresa constituída no exercício social vigente, admite-se a apresentação de balanço patrimonial referente ao período de existência da sociedade;

- c) É admissível o balanço intermediário, se decorrer de lei ou contrato social/estatuto social.
- d) Caso o licitante seja cooperativa, tais documentos deverão ser acompanhados da última auditoria contábil-financeira, conforme dispõe o artigo 112 da Lei nº 5.764, de 1971, ou de uma declaração, sob as penas da lei, de que tal auditoria não foi exigida pelo órgão fiscalizador;
- e) A comprovação da situação financeira da empresa será constatada mediante obtenção de índices de Liquidez Geral (LG), Solvência Geral (SG) e Liquidez Corrente (LC), superiores a 1 (um) resultantes da aplicação das fórmulas:

$$LG = \frac{\text{Ativo Circulante} + \text{Realizável a Longo Prazo}}{\text{Passivo Circulante} + \text{Passivo Não Circulante}}$$

$$SG = \frac{\text{Ativo Total}}{\text{Passivo Circulante} + \text{Passivo Não Circulante}}$$

$$LC = \frac{\text{Ativo Circulante}}{\text{Passivo Circulante}}$$

e.1) As empresas deverão comprovar, considerados os riscos para a Administração, o capital mínimo ou o patrimônio líquido mínimo de **10% (dez por cento)** do valor estimado da contratação ou do item pertinente.

11.10.1. As empresas com menos de um exercício financeiro devem cumprir a exigência deste item mediante apresentação de Balanço de Abertura ou do último balanço patrimonial levantado, conforme o caso. b.7) Os balanços emitidos via Sistema Público de Escrituração Fiscal Digital - Sped Fiscal, só será aceito mediante recibo de entrega emitido pelo Sistema, de acordo com o Decreto nº 8.683, de 25 de fevereiro de 2016.

11.11. Certidão Negativa de Falência expedida pelo distribuidor da sede da pessoa jurídica, com data não excedente a 60 (sessenta) dias de antecedência da data de apresentação dos documentos de habilitação, quando não vier expresso o prazo de validade.

11.12. Nos termos do artigo 58 da Lei Federal n.º 14.133/2021, a Garantia da Proposta, limitada a 1% (um inteiro por cento) do valor estimado do objeto da contratação, sob uma das modalidades previstas no parágrafo 1º do artigo 96 da Lei Federal n.º 14.133/2021.

11.13. Modalidades de garantia: O contratado pode escolher entre caução em dinheiro ou títulos da dívida pública, seguro-garantia ou fiança bancária.

11.14. Caução: A caução pode ser feita em dinheiro ou em títulos da dívida pública emitidos sob forma escritural, com registro em sistema autorizado pelo Banco Central, e avaliados pelo valor econômico definido pelo Ministério da Economia.

11.15. Seguro-garantia: O seguro-garantia é outra opção, assim como a fiança bancária, que deve ser emitida por banco ou instituição financeira autorizada pelo Banco Central.

- 11.16.** O licitante enquadrado como microempreendedor individual que pretenda auferir os benefícios do tratamento diferenciado previstos na Lei Complementar n. 123/2006, estará dispensado (a) da prova de inscrição nos cadastros de contribuintes estadual e municipal.
- 11.17.** A existência de restrição relativamente à regularidade fiscal não impede que a licitante qualificada como microempresa ou empresa de pequeno porte seja declarada vencedora, uma vez que atenda a todas as demais exigências do edital.
- 11.17.1.** A declaração do vencedor acontecerá no momento imediatamente posterior à fase de habilitação.
- 11.18.** Caso a proposta mais vantajosa seja ofertada por licitante qualificada como microempresa ou empresa de pequeno porte, e uma vez constatada a existência de alguma restrição no que tange à regularidade fiscal, a mesma será convocada para, no prazo de 5 (cinco) dias úteis, após a declaração do vencedor, comprovar a regularização. O prazo poderá ser prorrogado por igual período, a critério da administração pública, quando requerida pelo licitante, mediante apresentação de justificativa.
- 11.19.** A não-regularização fiscal e trabalhista no prazo previsto no subitem anterior acarretará a inabilitação do licitante, sem prejuízo das sanções previstas neste Edital, sendo facultada a convocação dos licitantes remanescentes, na ordem de classificação. Se, na ordem de classificação, seguir-se outra microempresa, empresa de pequeno porte ou sociedade cooperativa com alguma restrição na documentação fiscal e trabalhista, será concedido o mesmo prazo para regularização.
- 11.20.** Havendo necessidade de analisar minuciosamente os documentos exigidos, o Pregoeiro suspenderá a sessão, informando no “chat” a nova data e horário para a continuidade da mesma.
- 11.21.** Será inabilitado o licitante que não comprovar sua habilitação, deixar de apresentar quaisquer dos documentos exigidos para a habilitação, ou apresentá-los em desacordo com o estabelecido neste Edital.
- 11.22.** Nos itens não exclusivos a microempresas, empresas de pequeno porte, em havendo inabilitação, haverá nova verificação, pelo sistema, da eventual ocorrência do empate ficto, previsto nos artigos 44 e 45 da LC nº 123/2006, seguindo-se a disciplina antes estabelecida para aceitação da proposta subsequente.
- 11.23.** Não serão aceitos protocolos de entrega ou de solicitação de documento em substituição aos requeridos no presente edital e seus anexos.
- 11.24.** Constatado o atendimento às exigências fixadas neste edital, o licitante será declarado vencedor.

12. DO ENCAMINHAMENTO DA PROPOSTA E DOCUMENTOS DE HABILITAÇÃO

- 12.1.** A proposta final do licitante vencedor e os documentos exigidos para habilitação, **se necessário e mediante solicitação do pregoeiro**, serão remetidos em original, por qualquer processo de cópia reprográfica, autenticada por tabelião de notas, ou por servidor da Administração, desde que conferidos com o original, ou publicação em órgão da imprensa oficial, para análise, no prazo de 02 (dois) dias úteis, à Comissão Permanente de Licitação da Prefeitura Municipal de ZÉ DOCA, situada na Av. Militar, s/n – Vila do BEC – Zé Doca – MA.
- 12.2.** Será inabilitado ou recusada a aceitação da proposta do licitante que não enviar os documentos no prazo estipulado no item anterior, sem prejuízo das sanções previstas neste Edital.

12.3.O licitante que abandonar o certame, deixando de enviar os documentos indicados neste item, será desclassificado e sujeitar-se-á às sanções previstas neste edital.

13.DOS RECURSOS

13.1.O Agente de Contratações declarará o vencedor e, depois de decorrida a fase de regularização fiscal de microempresa, empresa de pequeno porte ou sociedade cooperativa, se for o caso, concederá o prazo de no mínimo (20) vinte minutos, para que qualquer licitante manifeste a intenção de recorrer, de forma motivada, isto é, indicando contra qual(is) decisão(ões) pretende recorrer e por quais motivos, em campo próprio do sistema.

13.2.A falta de manifestação imediata e motivada da intenção de interpor recurso, no momento da sessão pública desta licitação, implica decadência desse direito, ficando o Agente de Contratações autorizado a encaminhar o processo a Autoridade Competente para adjudicar o objeto à LICITANTE VENCEDORA.

13.3.Havendo quem se manifeste, caberá ao Agente de Contratações verificar a tempestividade e a existência de motivação da intenção de recorrer, para decidir se admite ou não o recurso, fundamentadamente.

13.3.1.Nesse momento o Agente de Contratações não adentrará no mérito recursal, mas apenas verificará as condições de admissibilidade do recurso.

13.3.2.A falta de apresentação das razões de recurso, em campo próprio do sistema, também importará a decadência do direito de recurso e, via de consequência, a adjudicação do objeto da licitação à LICITANTE VENCEDORA.

13.4.A recorrente que tiver sua intenção de recurso aceita deverá registrar as razões do recurso, em campo próprio do sistema, no prazo de 03 (três) dias úteis, ficando as demais LICITANTES, desde logo, intimadas a apresentar contrarrazões, também via sistema, em igual prazo, que começará a correr do término do prazo da recorrente, sendo-lhes assegurada vista imediata dos elementos indispensáveis à defesa dos seus interesses.

13.5.O acolhimento do recurso importará na invalidação apenas dos atos insuscetíveis de aproveitamento.

14.DA REABERTURA DA SESSÃO PÚBLICA

14.1.A sessão pública poderá ser reaberta:

14.1.1.Nas hipóteses de provimento de recurso que leve à anulação de atos anteriores à realização da sessão pública precedente ou em que seja anulada a própria sessão pública, situação em que serão repetidos os atos anulados e os que dele dependam.

14.1.2.Quando houver erro na aceitação do preço melhor classificado ou quando o licitante declarado vencedor não assinar o contrato ou não comprovar a regularidade fiscal, nos termos do art. 43, §1º da LC nº 123/2006. Nessas hipóteses, serão adotados os procedimentos imediatamente posteriores ao encerramento da etapa de lances.

14.2.Todos os licitantes remanescentes deverão ser convocados para acompanhar a sessão reaberta.

14.3.A convocação se dará por meio do sistema eletrônico ("chat"), e-mail, ou, ainda, mensagem eletrônica, de acordo com a fase do procedimento licitatório.

14.4. A convocação feita por e-mail ou mensagem eletrônica dar-se-á de acordo com os dados contidos no SICAF, sendo responsabilidade do licitante manter seus dados cadastrais atualizados.

15. DA ADJUDICAÇÃO E DA HOMOLOGAÇÃO

15.1. O objeto da licitação será adjudicado ao licitante declarado vencedor, por ato da autoridade competente, caso não haja interposição de recurso, ou pela mesma autoridade competente, após a regular decisão dos recursos apresentados.

15.2. Após a fase recursal, constatada a regularidade dos atos praticados, a autoridade competente homologará o procedimento licitatório.

16. DO CONTRATO

16.1. Findo o processo licitatório, a empresa vencedora será convocada via sistema eletrônico e e-mail a assinar o Contrato, que obedecerá ao modelo em documento complementar, no prazo de 5 (cinco) dias úteis contados da convocação emitida pelo Setor, podendo ser prorrogado mediante anuência e conveniência administrativa, sob pena de decair do direito à contratação.

16.2. O subitem acima deverá ser desconsiderado caso seja outra a decisão da autoridade competente que não a homologação do processo licitatório ou outra for sua decisão.

16.3. A recusa injustificada do adjudicatário em assinar o contrato ou em aceitar ou retirar o instrumento equivalente no prazo estabelecido pela Administração caracterizará o descumprimento total da obrigação assumida e o sujeitará às penalidades legalmente estabelecidas e à imediata perda da garantia de proposta em favor do órgão ou entidade licitante.

16.4. Caso a licitante vencedora não atenda ao prazo previsto no item 15.1, ensejará a aplicação das sanções estabelecidas no item sanções administrativas deste instrumento, reservando-se o CONTRATANTE, o direito de convocar as licitantes remanescentes, na ordem de classificação, para fazê-lo em igual prazo e nas mesmas condições propostas pela primeira classificada, inclusive quanto ao preço, ou revogar a licitação, independentemente das sanções previstas para a licitante vencedora neste instrumento.

16.5. Nos termos do art. 96 da Lei Federal 14.133/2021, como condição para assinatura do contrato, o licitante deverá apresentar SEGURO GARANTIA no valor referente a 5% (cinco por cento) do valor vencedor da licitação. Caberá ao contratado optar por uma das seguintes modalidades de garantia:

- CAUÇÃO em dinheiro ou em títulos da dívida pública emitidos sob a forma escritural, mediante registro em sistema centralizado de liquidação e de custódia autorizado pelo Banco Central do Brasil, e avaliados por seus valores econômicos, conforme definido pelo Ministério da Economia;
- **SEGURO-GARANTIA;**
- FIANÇA BANCÁRIA emitida por banco ou instituição financeira devidamente autorizada a operar no País pelo Banco Central do Brasil.

17. DO PRAZO PARA VIGÊNCIA DO CONTRATO/PRAZO DE EXECUÇÃO DA OBRA

- 17.1.** O contrato decorrente deste edital possuirá prazo de validade de 360 (trezentos e sessenta) dias conforme especificado na minuta contratual.
- 17.2.** Se a empresa vencedora deixar de executar os serviços dentro das especificações estabelecidas, será responsável pela imediata substituição ou regularização do serviço rejeitado e o tempo despendido poderá ser computado para aplicação das penalidades previstas neste instrumento.
- 17.3.** O prazo de execução da obra será de 360 (trezentos e sessenta) dias conforme estabelecido no Cronograma Físico Financeiro.

18. DAS OBRIGAÇÕES DA CONTRATADA

- 18.1.** Além das obrigações legais, regulamentares e das demais constantes deste instrumento e seus documentos complementares, obriga-se, ainda, a empresa vencedora a:
- 18.2.** E-MAIL preferencialmente INSTITUCIONAL: É dever empresa vencedora/contratada manter durante o período de vigência do contrato/serviço, e-mail, preferencialmente institucional, atualizado, vigente e operacional, para executar os contatos oficiais com o CONTRATANTE, para realização de contratos, adendos, renovações, notificações, ofícios e todos demais atos administrativos.
- 18.3.** Efetuar a entrega do objeto licitado no prazo e local informado, juntamente com a emissão da ordem de compra/serviço, mediante agendamento prévio junto ao CONTRATANTE.
- 18.4.** Carregar e disponibilizar o(s) produto(s) no(s) local(is) indicado(s) também constituem obrigações exclusivas da empresa vencedora, a serem cumpridas com força de trabalho própria e as suas expensas.
- 18.5.** O recebimento dos materiais será provisório para posterior verificação de sua conformidade com as especificações da licitação e da proposta.
- 18.6.** O pedido de prorrogação de prazo para entrega dos objetos somente será conhecido pelo CONTRATANTE, caso o mesmo seja devidamente fundamentado e entregue no Setor de Licitações, antes de expirar o prazo contratual inicialmente estabelecido.
- 18.7.** Garantir os materiais ou equipamentos contra defeitos de fabricação e também, contra vícios, defeitos ou incorreções, resultantes da entrega.
- 18.8.** Fornecer materiais ou equipamentos de primeira qualidade, considerando-se como tais àqueles que atendam satisfatoriamente os fins aos quais se destinam, apresentando ótimo rendimento, durabilidade e praticidade.
- 18.9.** A CONTRATADA estará, durante todo o período de execução deste Contrato, sujeita a fiscalização do CONTRATANTE, quer seja exercida por servidor do quadro do próprio CONTRATANTE, quer por terceiros especialmente contratados para este fim; “cláusula de livre acesso”, conforme determina o inciso III, do p, aonde concede livre acesso aos documentos e registros contábeis da empresa, referentes ao objeto contratado, para os servidores dos órgãos e entidades públicas concedentes e dos órgãos de controle interno e externo.”

- 18.10.** Arcar com todos os ônus necessários à completa entrega, considerando-se como tal a disponibilização, no local indicado pelo Município de ZÉ DOCA, conforme quantitativos dos serviços adjudicados, tais como transporte, encargos sociais, tributos e outras incidências, se ocorrerem.
- 18.11.** Substituir, no prazo máximo de 2 (dois) dias úteis, os produtos ou serviços que, no ato da entrega, estiverem com suas embalagens violadas e/ou com identificação ilegível e em desacordo com as condições necessárias estabelecidas neste instrumento. Exceto, quando pela natureza do bem, origem do produto e logística de sua entrega, for impossível substituir no prazo de 02 (dois) dias, podendo o CONTRATANTE conceder prazo maior.
- 18.12.** Substituir, ainda, por outro de qualidade, todo produto aplicado com defeito de fabricação.
- 18.13.** Assumir inteira responsabilidade pela efetiva entrega do objeto licitado e efetua-la de acordo com as especificações e instruções deste Instrumento e seus documentos complementares, sendo que o transporte até o(s) local(is) de entrega correrá exclusivamente por conta do fornecedor, bem como pelo que o método de embalagem deverá ser adequado à proteção efetiva de toda mercadoria contra choques e intempéries durante o transporte.
- 18.14.** Reparar, corrigir, remover, reconstruir ou substituir, às suas expensas, no todo ou em parte, o objeto deste instrumento, em que se verificarem vícios, defeitos ou incorreções, resultantes da entrega do(s) produto(s), num prazo máximo de 10 (dez) dias consecutivos, salvo quando o defeito for, comprovadamente, provocado por uso indevido, sendo que o tempo extra despendido poderá ser computado para aplicação das penalidades previstas neste instrumento.
- 18.15.** Cumprir rigorosamente com o disposto no Edital e demais documentos complementares.
- 18.16.** Manter durante a execução deste contrato todas as condições de habilitação e qualificação exigidas na licitação.
- 18.17.** Responsabilizar-se pelos ônus resultantes de quaisquer ações, demandas, custos e despesas decorrentes de danos, ocorridos por culpa sua ou de qualquer de seus empregados e prepostos, obrigando-se outrossim por quaisquer responsabilidades decorrentes de ações judiciais movidas por terceiros, que lhe venham a ser exigidas por força da Lei, ligadas ao cumprimento do presente Instrumento.
- 18.18.** Responder por danos materiais ou físicos, causados por seus empregados, diretamente ao CONTRATANTE ou a terceiros, decorrente de sua culpa ou dolo.
- 18.19.** Em tudo agir segundo as diretrizes da Administração.

19. DO CONTRATO

- 19.1.** Encerrado o procedimento licitatório, o representante legal da empresa cuja proposta foi declarada vencedora será convocado via sistema eletrônico e e-mail para firmar/assinar o contrato ou instrumento equivalente, conforme minuta presente em documento complementar, no prazo de 5 (cinco) dias úteis contados da convocação emitida pelo Setor Responsável, prorrogáveis por mesmo prazo, sob pena de decair do direito à contratação.

19.2. Caso o adjudicatário não apresente situação regular no ato de assinatura do contrato ou recuse-se a assiná-lo, serão convocados os licitantes remanescentes, observada a ordem de classificação para celebrar o contrato.

19.3. O contrato celebrado será rescindido em caso de descumprimento contratual e aplicado as sanções cabíveis e pertinentes em conformidade com a Lei Federal nº 14.133/2021.

20. DAS OBRIGAÇÕES DO CONTRATANTE

20.1. O regime jurídico desta contratação confere ao contratante as prerrogativas do Art. 104 da Lei nº 14.133/2021.

20.2. Constituem obrigações do CONTRATANTE, além da constante do Art. 115 da Lei nº 14.133/2021, as especificadas no Edital.

20.3. Acompanhar, fiscalizar e avaliar os serviços do objeto deste Contrato;

20.4. Emitir as ordens de serviços à empresa vencedora, de acordo com as necessidades, respeitando os prazos para atendimentos;

20.5. Prestar as informações e os esclarecimentos que venham a ser solicitados pelo licitante vencedor;

20.6. Efetuar o pagamento na forma ajustada neste Edital e no Instrumento Contratual;

20.7. Cumprir com as demais obrigações constantes no Edital e outras previstas no Contrato.

21. DA FISCALIZAÇÃO

21.1. A entrega dos serviços e o cumprimento do disposto neste instrumento serão fiscalizados pelo CONTRATANTE, por intermédio de sua Secretaria requisitante dos serviços, que nomeará servidor com formação em engenharia para acompanhar a entrega a execução dos serviços, de acordo com o determinado, controlando os prazos estabelecidos para entrega do mesmo e apresentação de fatura, notificando à empresa vencedora a respeito de quaisquer reclamações ou solicitações havidas.

21.2. Resguardada a disposição do subitem precedente, a fiscalização representará o CONTRATANTE e terá as seguintes atribuições:

21.3. Definir o objeto desta licitação, caracterizado por especificações e referências necessárias ao perfeito entendimento pelos licitantes;

21.4. Receber os serviços, verificando a sua conformidade com as especificações estabelecidas e da proposta;

21.5. Agir e decidir em nome do CONTRATANTE, inclusive, para rejeitar os serviços que forem executados em desacordo com as especificações exigidas;

21.6. Coletar, se julgar necessário, amostra(s) de todos os produtos utilizados na obra ou serviço, para realização de análise;

21.7. Comunicar oficialmente à empresa vencedora quanto à rejeição do(s) produto(s);

21.8. Certificar a Nota Fiscal correspondente somente após a verificação da perfeita compatibilidade entre o(s) serviço(s) entregue(s) ao que foi solicitado;

21.9. Exigir da empresa vencedora o cumprimento rigoroso das obrigações assumidas;

- 21.10.** Sustar o pagamento de faturas no caso de inobservância, pela empresa vencedora, de condições previstas neste instrumento;
- 21.11.** Transmitir ordens e instruções, verbais ou escritas, à empresa vencedora, no tocante ao fiel cumprimento do disposto neste instrumento;
- 21.12.** Solicitar a aplicação, nos termos deste instrumento, de multa(s) à empresa vencedora;
- 21.13.** Instruir o(s) recurso(s) da empresa vencedora no tocante ao pedido de cancelamento de multa(s), quando essa discordar do CONTRATANTE;
- 21.14.m)** No exercício de suas atribuições fica assegurado à fiscalização, sem restrições de qualquer natureza, o direito de acesso a todos os elementos de informações relacionados com o objeto deste instrumento, pelos mesmos julgados necessários.

22.DO PAGAMENTO

- 22.1.** O pagamento pela efetiva prestação dos serviços objeto deste instrumento será efetuado em até 30 (trinta) dias da apresentação das medições devidamente aprovadas pela fiscalização do contrato e no valor correspondente ao seu somatório.
- 22.2.** A Nota Fiscal correspondente deverá ser entregue pela CONTRATADA diretamente ao responsável pela fiscalização que somente atestará a realização dos serviços e liberará a Nota Fiscal para pagamento quando cumpridas, pela CONTRATADA, todas as condições pactuadas.
- 22.3.** No caso da parcela relativa à primeira medição, a mesma somente será validada mediante a apresentação da Prova de Inscrição da Obra junto ao INSS. No caso da parcela relativa a última fase, a medição somente será validada mediante apresentação de documento comprobatório da Baixa da obra junto ao INSS
- 22.4.** Para execução do pagamento, CONTRATADA deverá fazer constar na Nota Fiscal correspondente, emitida sem rasura, em letra bem legível, em nome do Município de ZÉ DOCA, informando o número de sua conta corrente e agência Bancária, bem como o número da Ordem de Compra.
- 22.5.** Havendo erro na Nota Fiscal ou circunstâncias que impeçam a liquidação da despesa, aquela será devolvida à CONTRATADA e o pagamento ficará pendente até que o mesmo providencie as medidas saneadoras. Nesta hipótese, o prazo para pagamento iniciar-se-á após a regularização da situação ou reapresentação do documento fiscal, não acarretando quaisquer ônus ao Município de ZÉ DOCA.
- 22.6.** A critério da Administração poderão ser descontados dos pagamentos devidos, os valores para cobrir despesas com multas, indenizações a terceiros ou outras de responsabilidade da CONTRATADA.
- 22.7.** O Município de ZÉ DOCA poderá sustar todo e qualquer pagamento do preço ou suas parcelas de qualquer fatura apresentada pela CONTRATADA caso verificadas uma ou mais das hipóteses abaixo e enquanto perdurar o ato ou fato sem direito a qualquer reajustamento complementar ou acréscimo, conforme enunciado:
- 22.8.** A CONTRATADA deixe de acatar quaisquer determinações exaradas pelo órgão fiscalizador do Município de ZÉ DOCA.

- 22.9.** Não cumprimento de obrigação assumida, hipótese em que o pagamento ficará retido até que a CONTRATADA atenda à cláusula infringida.
- 22.10.** A CONTRATADA retarde indevidamente a execução do serviço ou paralise os mesmos por prazo que venha a prejudicar as atividades do Município de ZÉ DOCA.
- 22.11.** Débito da CONTRATADA para com o Município de ZÉ DOCA quer proveniente da execução deste instrumento, quer de obrigações de outros contratos.
- 22.12.** Em qualquer das hipóteses previstas nos parágrafos acima, ou de infração as demais cláusulas e obrigações estabelecidas neste instrumento.
- 22.13.** Respeitadas as condições previstas neste instrumento, no caso de eventual atraso no pagamento por culpa do Município de ZÉ DOCA, os valores devidos serão acrescidos de encargos financeiros de acordo com o índice de variação do IGM-M do mês anterior ao do pagamento, ou por outro índice que venha lhe substituir, desde que a CONTRATADA não tenha concorrido de alguma forma para o atraso.
- 22.14.** A despesa decorrente desta licitação correrá por conta das seguintes dotações:

23. SANÇÕES ADMINISTRATIVAS

- 23.1.** O descumprimento total ou parcial das obrigações assumidas pela CONTRATADA ou não veracidade das informações prestadas, poderá acarretar, resguardados os preceitos legais pertinentes, sendo-lhe garantida a prévia defesa, nas seguintes sanções:
- 23.2.** Advertência pelo atraso de até 10 (dez) dias corridos e sem prejuízo para o Município de ZÉ DOCA, na entrega da mercadoria/prestação do serviço/execução da obra, ainda que inicial, intermediário ou de substituição/reposição.
- 23.3.** Multa de até 10% do total do contrato/ordem de compra/serviço para o caso de atraso superior a 10 (dez) dias corridos ou em situações que acarretem prejuízo a Administração, na entrega da mercadoria/prestação do serviço/execução da obra, ainda que inicial, intermediário ou de substituição/reposição.
- 23.4.** Multa de até 10% do total do contrato/ordem de compra/serviço para o caso de execução imperfeita do objeto.
- 23.5.** Multa de até 20% sobre o valor total do contrato/ordem de compra/serviço se deixar de entregar a mercadoria/prestar o serviço/executar a obra, no prazo determinado, ainda que inicial, intermediário ou de substituição/reposição.
- 23.6.** Suspensão temporária de participação em licitação e impedimento de contratar com o Município de ZÉ DOCA, por prazo não superior a 2 (dois) anos;
- 23.7.** Declaração de inidoneidade para licitar ou contratar com a Administração Pública enquanto perdurarem os motivos determinantes da punição ou até que seja promovida a reabilitação perante a própria autoridade que aplicou a penalidade, que será concedida sempre que o contratado ressarcir a Administração pelos prejuízos resultantes e após decorrido o prazo da sanção aplicada no inciso "e", quando ocorrido a seguinte situação:
- 23.8.** Quando fraudar, em prejuízo da Fazenda Pública, licitação instaurada para aquisição de bens ou mercadorias, prestação de serviços ou contrato dela decorrente:

- 23.9.**Entregando uma mercadoria por outra;
- 23.10.**Alterando substância, qualidade ou quantidade da mercadoria fornecida.
- 23.11.**Sempre que anteriormente tenha sido aplicada a suspensão temporária em licitação e impedimento de contratar com a Administração.
- 23.12.**Quando da ação ou omissão decorrerem graves prejuízos ao Município de ZÉ DOCA, seja pela não assinatura do contrato/ata, pela inexecução do objeto, pela execução imperfeita, ou ainda, por outras situações concretas que ensejem a sanção.
- 23.13.**As penalidades acima relacionadas não são exaustivas, mas sim exemplificativas, podendo outras ocorrências ser analisadas e ter aplicação por analogia e de acordo com a Lei Federal nº 14.133/2021;
- 23.14.**As sanções aqui previstas são independentes entre si, podendo ser aplicadas isoladas ou cumulativamente, sem prejuízo de outras medidas cabíveis.

23.15.EXTENSÃO DAS PENALIDADES

- 23.16.-** A sanção de suspensão de participar em licitação e contratar com o CONTRATANTE poderá ser também, aplicada, sem prejuízo das sanções penais e civis, aqueles que:
- 23.17.**Retardarem a execução do objeto da licitação;
- 23.18.**Demonstrar em não possuir idoneidade para contratar com a Administração e;
- 23.19.**Fizerem declaração falsa ou cometerem fraude fiscal.

24.– DO REAJUSTAMENTO

- 24.1.**Conforme as normas financeiras vigentes a partir de 1º de julho de 1994, não haverá reajustamento de preços, no prazo inferior a 01 (um) ano.

25.DA AMPLIAÇÃO E /OU REDUÇÃO

- 25.1.**O contratado fica obrigado a aceitar nas mesmas condições propostas, os acréscimos e supressões que se fizerem necessários de até 25% (vinte e cinco por cento) nos termos do art. 125 da Lei Federal nº 14.133/2021.

26.DO CANCELAMENTO DO CONTRATO

- 26.1.**O fornecedor terá seu contrato cancelado quando:
- 26.2.**Descumprir as condições do contrato;
- 26.3.**Não retirar a respectiva nota de empenho ou instrumento equivalente, no prazo estabelecido pela Administração, sem justificativa aceitável;
- 26.4.**O cancelamento do contrato, nas hipóteses previstas, assegurados o contraditório e a ampla defesa, será formalizado por despacho da autoridade competente do Órgão Gerenciador.

27.DISPOSIÇÕES GERAIS

- 27.1.** Homologada a licitação o adjudicatário receberá a Ordem de Serviços para o início da obra.
- 27.2.** Caso o adjudicatário não preste o serviço ou forneça o(s) bem(s), objeto do certame, de acordo com a sua proposta, serão convocados os licitantes remanescentes, observada a ordem de classificação, para execução do serviço.
- 27.3.** É facultado ao AGENTE DE CONTRATAÇÕES ou a AUTORIDADE COMPETENTE, em qualquer fase do julgamento promover diligência destinada a esclarecer ou complementar a instrução do processo e a aferição do ofertado, bem como solicitar a órgãos competentes a elaboração de pareceres técnicos destinados a fundamentar as decisões.
- 27.4.** Qualquer solicitação de prorrogação de prazo para execução dos serviços, decorrentes desta licitação, somente será analisada se apresentada antes do decurso do prazo para tal e devidamente fundamentada.
- 27.5.** Uma vez convocado, a recusa injustificada do adjudicatário em prestar os serviços, dentro do prazo estabelecido neste edital, caracteriza o descumprimento total da obrigação assumida, sujeitando-o às penalidades legalmente estabelecidas
- 27.6.** Na hipótese acima referida será convocado novo adjudicatário, observada a ordem de classificação nesta licitação.
- 27.7.** Constituem motivos para rescisão do contrato ou instrumento equivalente, todos aqueles listados pela Lei 14.133/2021, no artigo 138.
- 27.8.** A AUTORIDADE COMPETENTE poderá nas mesmas condições contratuais, realizar acréscimos ou supressões de até 25% (vinte e cinco por cento) do valor inicial atualizado do contrato, conforme estabelecido no §1º do artigo 125 da Lei Federal 14.133/2021.
- 27.9.** Será dada vista aos proponentes interessados tanto nas propostas comerciais como dos documentos de habilitação apresentados na sessão.
- 27.10.** É vedado à contratada subcontratar total ou parcialmente o fornecimento sem autorização expressa da Administração.
- 27.11.** A presente Licitação somente poderá ser revogada por razões de interesse público, decorrente de fato superveniente devidamente comprovado; ou anulada, em todo ou em parte, por ilegalidade de ofício ou por provocação de terceiros, mediante parecer escrito e devidamente comprovado.
- 27.12.** O AGENTE DE CONTRATAÇÕES, no interesse da Administração, poderá relevar omissões puramente formais observadas na documentação e proposta, desde que não contrariem a legislação vigente e não comprometam a lisura da licitação, sendo possível a promoção de diligência destinada a esclarecer ou a complementar a instrução do processo.
- 27.13.** É vedado ao fornecedor retirar sua proposta ou parte dela após aberta a sessão da licitação.
- 27.14.** O Instrumento Convocatório é parte integrante do Contrato.
- 27.15.** Esse Edital e seus Anexos estão à disposição dos interessados no endereço eletrônico <https://www.transparencia.zedoca.ma.gov.br/>, onde poderão ser consultados gratuitamente.
- 27.16.** São partes integrantes deste Edital os seguintes Anexos:
- 27.17.** São partes integrantes deste Edital os seguintes Anexos:

Anexo I Projeto Básico

Anexo II Minuta do Termo de Contrato

27.18. Para dirimir quaisquer questões decorrentes desta licitação, não resolvidas na esfera administrativa, será competente o foro de ZÉ DOCA - MA, excluído qualquer outro, por mais privilegiado que seja.

ZÉ DOCA – MA, 28 de maio de 2026.



ALEXANDRE MAGNO DE AGUIAR BARROSO
SECRETÁRIO DE INFRAESTRUTURA
PORTARIA Nº164/2025

CONCORRÊNCIA ELETRÔNICA ____/2026

PROCESSO ADMINISTRATIVO ____/2026

ANEXO II

MINUTA DO CONTRATO

Contrato nº ____/2026

Processo Administrativo nº ____/2026

CONCORRÊNCIA ELETRÔNICA nº ____/2026-CPL/ZÉ DOCA

CONTRATAÇÃO DE EMPRESA PARA REFORMA DO MATADOURO PÚBLICO MUNICIPAL DA PREFEITURA MUNICIPAL ZÉ DOA -MA, ENTRE SI CELEBRAM A PREFEITURA MUNICIPAL DE ZÉ DOCA, E A EMPRESA XXXXXXXXXXXXXXXXX.

A Prefeitura Municipal de ZÉ DOCA, inscrita no CNPJ nº **12.122.065/0001-99**, com sede na Avenida Av. militar, s/n - Vila do BEC - Centro - ZÉ DOCA /MA, doravante denominada **CONTRATANTE**, neste ato representada por: _____, (estado civil), (nacionalidade), (cargo), inscrita no Cadastro de Pessoa Física – CPF, sob o nº _____, e a empresa **XXXXXXXXXXXXXX**, inscrita no CNPJ nº **XXXXXXXXXXXXXX**, com sede **XXXXXXXXXXXXXXXXXXXXXXXXXXXXXX**, doravante denominada **CONTRATADA**, neste ato representada por seu representante legal, **XXXXXXXXXXXXXX** CI nº **XXXXXXXXXX**, CPF nº **XXXXXXXXXXXXXX**, de ora em diante denominada **CONTRATADA**, tendo em vista a contratação, considerando o disposto na lei n.º 14.133, de 01.04.21, Lei Complementar 123/06 e alterações posteriores e o resultado do **Processo Licitatório ____/2026, Concorrência nº ____/2026**, homologado em ____/____/____, têm entre si justo e acordado o seguinte

CLÁUSULA PRIMEIRA - DO OBJETO

2.1 - Constitui objeto da presente licitação **CONTRATAÇÃO DE EMPRESA PARA REFORMA DO MATADOURO PÚBLICO MUNICIPAL DA PREFEITURA MUNICIPAL ZÉ DOA -MA**, e as especificações técnicas constantes na proposta da CONTRATADA – ANEXO I (PROJETO BÁSICO), que faz parte integrante deste instrumento independentemente de transcrição.

CLÁUSULA SEGUNDA - DO PRAZO E DA EXECUÇÃO

2.2 – Os serviços objeto deste contrato deverão ser prestados no âmbito do Município de ZÉ DOCA, com o prazo de início de execução dos mesmos de até no máximo **05 (cinco) dias após solicitação oficial do**

setor responsável, conforme proposta de preço apresentada, contado do recebimento da Nota de Empenho e/ou assinatura do contrato.

2.3 – Os serviços objeto deste contrato deverão fazer-se acompanhar da Nota fiscal/fatura discriminativa, contendo o número do Item e dos itens prestados.

CLÁUSULA TERCEIRA - DO VALOR E FORMA DE PAGAMENTO

3.1 – O **valor global** para os serviços, objeto deste contrato é de R\$ _____
(_____).

3.2 O CONTRATANTE pagará à CONTRATADA mensalmente através de boletim de medição e demais documentos pertinentes.

3.2.1 – O processo para pagamento dos serviços prestados deverá observar o roteiro devidamente detalhado, conforme itens a seguir:

- a) Identificação dos valores devidos;
- b) Emissão e entrega da nota fiscal acompanhada de documentos comprobatórios da regularização trabalhista, previdenciária e fiscal;
- c) Liquidação e pagamento.

3.3 – Os pagamentos serão realizados mensalmente, mediante requerimento da Contratada, considerando a verificação pela Fiscalização da execução dos serviços, de acordo com os critérios estabelecidos nas Especificações Técnicas.

3.4 – O pagamento será efetuado no prazo de 10 (dez) dias corridos, a partir do adimplemento de cada parcela, por crédito em conta corrente, na agência do Banco indicada pela Contratada.

3.5 – Nenhum pagamento isentará a contratada da responsabilidade pelos serviços executados ou implicará em sua aceitação.

3.6 – O pagamento será efetuado somente após a comprovação e atestação da realização do serviço por parte da pessoa que for designada para o acompanhamento de fiscalização de sua execução, onde será verificada os itens apontados pela contratada.

3.7 – A CONTRATADA ficará sujeita à multa diária correspondente a 1% (um por cento) do valor da fatura,

pelo não cumprimento dos serviços, desde que comprovada a responsabilidade da CONTRATADA. O valor correspondente deverá ser descontado na fatura mensal.

3.8 – Nenhum pagamento será efetuado à CONTRATADA que esteja em débito para com a Administração, enquanto pendente de liquidação qualquer obrigação financeira que eventualmente lhe tenha sido imposta como penalidade.

3.9 - A **CONTRATADA** deverá apresentar à **Secretaria de Obras**, para fins de recebimento das faturas mensais, os seguintes documentos atualizados:

- I** – Certidão Negativa de Débitos para com a fazenda municipal;
- II** – Prova de regularidade para com a Fazenda do Estado ou Distrito Federal;
- III** – Certidão de Regularidade com o FGTS.
- IV** – Certidão de quitação de Tributos Federais, administradas pela Secretaria da Receita Federal.
- V** – Prova de inexistência de débitos inadimplidos perante a Justiça do Trabalho, mediante a apresentação da CNDT- Certidão Negativa de Débitos Trabalhistas.

3.10 - O pagamento deverá ser efetuado mediante depósito na Conta Corrente da CONTRATADA (**DADOS BANCÁRIOS DA CONTRATADA**).

3.11 – Nos casos de eventuais atrasos de pagamento, desde que a CONTRATADA não tenha concorrido de alguma forma para tanto, fica convencionado que a taxa de atualização financeira devida pela CONTRATANTE, entre a data acima referida e a correspondente ao efetivo adimplemento da parcela, terá a aplicação da seguinte fórmula:

$$EM = I \times N \times VP$$

Onde:

EM = Encargos Moratórios;

N = Número de dias entre a data prevista para o pagamento e a do efetivo pagamento; VP= Valor da parcela a ser paga.

I = Índice de atualização financeira = 0,0001589, assim apurado:

$$I = \frac{(TX/100)}{1} \quad I = \frac{(5,8/100)}{1} \quad I = 0,0001589 \quad 365 \quad 365$$

TX = Percentual da taxa anual = 5,8%.

3.11.1 - A atualização financeira prevista nesta Cláusula será incluída na fatura/nota fiscal seguinte ao da ocorrência.

CLÁUSULA QUARTA - DA DOTAÇÃO ORÇAMENTÁRIA

4.1 - As despesas em decorrência do objeto deste Contrato correrão por conta da seguinte dotação orçamentária:

CÓDIGO	ESPECIFICAÇÃO
02	PODER EXECUTIVO – PREFEITURA MUNICIPAL
02.09	SECRETARIA DE AGRICULTURA, PECUARIA E PESCA
02.09.04.122.0017	MELHORIA DA INFRAESTRUTURA DA AGRICULTURA
02.09.04.122.0017.1028.0000	CONSTR. E/OU AQUISIÇÃO DE PREDIOS P/ FUNC. DA SEC. DE AGRICULTURA
4.4.90.51.00	OBRAS E INSTALAÇÕES

CLÁUSULA QUINTA - DO PRAZO DE VIGÊNCIA

5.1 - O contrato terá vigência de **12 (doze) meses**, podendo este, ter seu prazo prorrogado ou ser rescindido se assim for da vontade das partes, na conformidade do estabelecido na Lei nº 14.133/21.

CLÁUSULA SEXTA - DO EQUILÍBRIO ECONÔMICO-FINANCEIRO

6.1 – Ocorrendo alteração das condições econômicas fundamentais prevalecentes na assinatura do contrato, será assegurada a recuperação dos valores ora contratados, objetivando a manutenção do equilíbrio econômico-financeiro, na conformidade do disposto no Art. 124, II, “d”, da Lei nº 14.133/21 e alterações.

CLÁUSULA SÉTIMA - DAS MULTAS

7.1 - A **CONTRATADA** ficará sujeita à multa correspondente a 0,1% (um décimo por cento), do valor total contratual, pelo inadimplemento de qualquer obrigação contratual, devendo o valor da multa ser recolhido ao setor de tesouraria deste município, no prazo de 03 (três) dias a contar do recebimento da notificação.

7.2 – A **CONTRATADA** ficará sujeita à multa moratória de 0,5% (cinco décimo por cento) ao dia, sobre o valor total do contrato pelo não cumprimento do prazo fixado neste edital, ou pelo inadimplemento de qualquer obrigação contratual.

7.3 – A multa a que se refere o item anterior será descontada dos pagamentos devidos pela PREFEITURA MUNICIPAL DE ZÉ DOCA /MA, ou cobrada diretamente da empresa, amigável ou judicialmente e poderá ser aplicada cumulativamente com as demais sanções já previstas.

CLÁUSULA OITAVA - DAS OBRIGAÇÕES DA CONTRATADA

8.1. Independentemente do que está definido neste Termo de Referência, caberá ainda a Empresa Contratada a realização das seguintes atividades:

- I - Organizar um conjunto de equipes de campo disponibilizadas aos serviços, devidamente qualificadas, uniformizadas e com identidade visual própria, associada à identidade do Município, de modo a evidenciar que os serviços de limpeza urbana no Município estejam sendo realizados pela Empresa Contratada a serviço do Município;
- II - Utilizar obrigatoriamente Livro de Ocorrências;
- III - Responsabilizar-se pela logística, tanto de equipes, veículos e materiais, de forma a realizar os serviços dentro dos prazos pactuados;
- IV - Responsabilizar-se pelo confinamento dos resíduos retirados, sem danos ao meio ambiente, na forma prevista na legislação ambiental vigente;
- V - Adotar de todas as medidas de segurança, em consonância com a Norma Regulamentadora nº 18 que trata das Condições e Meio Ambiente de Trabalho na Indústria da Construção, publicada através da Portaria GM nº 3.214 de 08 de junho de 1978 e posteriores alterações e atualizações publicadas através da Portaria DSST nº 02 de 20 de maio de 1992, das Portarias SSST nº 04 de 04 de julho de 1995, nº 07 de 03 de março de 1997, nº 12 de 06 de maio de 1997, nº 20 de 17 de abril de 1998 e nº 63 de 28 de dezembro de 1998, das Portarias SIT nº 30 de 13 de dezembro de 2000 e de 20 de dezembro de 2001, nº 13 de 09 de julho de 2002, nº 114 de 17 de janeiro de 2005, nº 157 de 10 de abril de 2007, nº 15 de 03 de julho de 2007, nº 40 de 07 de março de 2008 e nº 201 de 21 de janeiro de 2011, bem como com as demais legislações vigentes sobre segurança, medicina e higiene do trabalho;
- VI - Os materiais a serem utilizados deverão ser submetidos pela Empresa Contratada para inspeção pelo Município, antes de sua utilização;
- VII - Manter sistema de comunicação via celular entre a sede dos serviços da Empresa Contratada, sua viatura de apoio, as equipes de trabalho e a Gerência de Limpeza, permitindo assim maior agilidade nos atendimentos de urgência e (as capacidades dos aparelhos deverão cobrir as áreas mais distantes do Município);
- VIII - Receber as notificações que lhe forem pertinentes.

CLÁUSULA NONA – DAS OBRIGAÇÕES DA CONTRATANTE

- 9.1.** Fiscalizar o exato cumprimento das condições estabelecidas no contrato;
- 9.2.** Prestar informações e esclarecimentos que venham a ser solicitados pelos profissionais da contratada;
- 9.3.** Efetuar o pagamento conforme as condições estabelecidas neste Termo;
- 9.4.** O Recebimento Definitivo do serviço não poderá ser superior a 90 (noventa) dias após a emissão do

Termo de Recebimento Provisório.

CLÁUSULA DÉCIMA - DA DENÚNCIA E DA RESCISÃO CONTRATUAL

10.1 – Constitui motivo para a rescisão do presente instrumento, independentemente de Notificação Judicial, o descumprimento por qualquer uma das partes, das cláusulas contratuais e as hipóteses previstas nos art. 155 da Lei nº 14.133/21, ficando facultado a sua denúncia, desde que a parte denunciante notifique formalmente a outra, com antecedência mínima de 30 (trinta) dias sem prejuízo das sanções legais, inclusive daquelas previstas no art. 156, da Lei supra referida.

10.2 – As penalidades estabelecidas em Lei, não excluem qualquer outra prevista neste Contrato, nem a responsabilidade da CONTRATADA por perdas e danos que causar ao CONTRATANTE ou a terceiros, em consequência do inadimplemento das condições contratuais.

10.3 – O presente contrato poderá ser rescindido, de imediato, por inadimplemento de qualquer das partes, através de simples notificação por escrito, entregue diretamente ou por via postal, com prova de recebimento, e ainda:

a) – Por conveniência da CONTRATANTE, através de manifestação unilateral, espontânea, mediante aviso prévio de 30 (trinta) dias, não cabendo à CONTRATADA direito a reclamação ou indenização;

b) – Fica o contrato extinto de pleno direito, independentemente de aviso, interpelação judicial ou extrajudicial, nos seguintes casos:

b.1 – Falência ou liquidação da CONTRATADA;

b.2 – Concordata ou incorporação da CONTRATADA a outra firma ou empresa, ou ainda, sua fusão ou cisão, sem prévio e expresse conhecimento do CONTRATANTE;

b.3 – Interrupção ou atraso nos serviços, objeto deste contrato;

b.4 – Incapacidade, desaparecimento, inidoneidade financeira, ou, ainda, má fé da CONTRATADA;

b.5 – Se a CONTRATADA, sem prévia autorização da CONTRATANTE, transferir, caucionar, ou alienar de qualquer forma os direitos decorrentes deste contrato.

10.4 – O presente Contrato poderá ser rescindido, no todo ou em parte, por mútuo acordo, desde que ocorram fatos supervenientes, imperiosos e alheios da vontade do CONTRATANTE e que tornem impossível a prestação dos serviços.

CLÁUSULA DÉCIMA PRIMEIRA - DAS PENALIDADES

11.1. Além da cobrança de multa prevista no subitem 7.1, poderá, ainda, a CONTRATADA, sofrer as seguintes sanções:

I – Advertência por escrito;

II – Multa de 0,01% sobre o valor dos serviços, por dia de atraso na prestação, sem justa causa, dos serviços;

III – Suspensão temporária do direito de participar de licitações e impedimento de contratar com o

Município de Salgueiro, por prazo não superior a 02 (dois) anos;

IV – Declaração de inidoneidade para licitar e contratar com a Administração Pública, enquanto perdurarem os motivos determinantes da punição ou até que seja promovida a reabilitação, na forma da Lei, perante a própria autoridade que aplicou a penalidade.

CLÁUSULA DÉCIMA SEGUNDA – DO ACOMPANHAMENTO E DA FISCALIZAÇÃO

12.1 – Os serviços constantes nestes contratos serão fiscalizados por servidor ou comissão de servidores designados pela Secretaria de Serviços Públicos, doravante denominados “Fiscalização”, que terá autoridade para exercer, em seu nome, toda e qualquer ação de orientação geral, controle e fiscalização da execução contratual.

12.2 – À Fiscalização compete, entre outras atribuições:

I – Solicitar à Contratada e seus prepostos, ou obter da Administração, tempestivamente, todas as providências necessárias ao bom andamento deste contrato e anexar aos autos do processo correspondente, cópia dos documentos escritos que comprovem essas solicitações de providências.

II – Acompanhar a entrega e atestar seu recebimento definitivo;

III – Encaminhar a **Prefeitura Municipal de ZÉ DOCA** os documentos que relacionem as importâncias relativas e multas aplicadas à Contratada, bem como os referentes a pagamento;

12.3 – A ação da Fiscalização não exonera a Contratada de suas responsabilidades contratuais.

12.4 – Os serviços constantes neste contrato serão fiscalizados pelo fiscal indicado pela Secretaria Municipal de Serviços Públicos, de acordo com o que dispõe o artigo 117 da Lei nº 14.133.

CLÁUSULA DÉCIMA TERCEIRA - DAS DISPOSIÇÕES FINAIS

13.1 – Todo o pessoal que for utilizado na execução deste contrato será diretamente vinculado e subordinado à **CONTRATADA**, não tendo com o **CONTRATANTE** nenhuma relação jurídica sobre qualquer título ou fundamento.

13.2 – A **CONTRATADA** não terá direito a qualquer indenização, se ocorrer, provisória ou definitivamente, a suspensão da execução deste Contrato, por culpa sua, assegurando-lhe, porém, no caso da rescisão por motivos alheios a sua vontade e sem infração de quaisquer cláusulas e condições contratuais, o pagamento de forma proporcional aos serviços efetivamente realizados.

13.3 – As partes contratantes obrigam-se a cumprir e fazer cumprir o presente Contrato em todos os seus termos, cláusulas e condições, por si e seus sucessores.

13.4 – Para os efeitos de direito valem para este Contrato a Lei nº 14.133/21, e demais normas legais que lhe sejam aplicáveis, a proposta de preços apresentada, aplicando-se, ainda, para os casos omissos, os princípios gerais de Direito.

13.5 – A **CONTRATADA** será responsável por todas as obrigações trabalhistas, tributárias e

previdenciárias, seguros, taxas e impostos, acaso envolvidos, especialmente por qualquer vínculo empregatício que venha a se configurar, inclusive indenizações decorrentes de acidente de trabalho.

CLÁUSULA DÉCIMA QUARTA - DO REAJUSTE

14.1 - Durante a vigência deste contrato não haverá reajuste contratual, salvo venha ser prorrogado de conformidade com a Lei 14.133/21. Os preços contratuais serão fixos e irrealizáveis pelo período de 01 (um) ano, contado a partir da assinatura do mesmo. Após esse período, os mesmos poderão ser reajustados com periodicidade anual, tomando-se por base a data da apresentação da proposta, conforme fórmula abaixo:

No caso de ocorrer prorrogação contratual, os preços contratados serão reajustados da seguinte forma:

$$P = PO \times \{0,60 \times (M/Mo) + 0,20 \times (I/Io) + 0,20 \times (C/Co)\}$$

Onde:

P = Preço unitário reajustado;

PO = Preço unitário contratual do serviço (mês de apresentação da proposta);

M = Piso salarial da categoria município, ou acordo de dissídio coletivo de trabalho, no mês do reajuste;

Mo = Piso salarial da categoria município, ou acordo de dissídio coletivo de trabalho, no mês da apresentação da proposta;

I = Índice Geral de Preços – Disponibilidade Interna – editado pela Fundação Getúlio Vargas, no Mês do Reajustamento;

Io = Índice Geral de Preços – Disponibilidade Interna, editado pela Fundação Getúlio Vargas, no Mês da apresentação da proposta;

C = Preço do litro do óleo diesel, no município de Salgueiro/PE, no mês do reajustamento;

Co = Preço do litro do óleo diesel, no município de Salgueiro/PE, no mês da apresentação da proposta (valor este incluso na composição de custos)

O presente Contrato poderá sofrer alterações para mais no caso de acréscimos ou para menos no caso de supressão obedecendo ao que dispõe o art. 124 da Lei nº 14.133/21 Estatuto dos Contratos e Licitações Públicas e suas posteriores alterações.

CLÁUSULA DÉCIMA QUINTA - CONTAGEM DOS PRAZOS

Na contagem dos prazos estabelecidos neste contrato excluir-se-á o dia do início e incluir-se-á o do

vencimento, e considerar-se-ão os dias consecutivos, exceto quando for explicitamente disposto em contrário. Só se iniciam e vencem os prazos referidos neste contrato em dia de expediente na sede do CONTRATANTE.

CLÁUSULA DÉCIMA SEXTA - COMUNICAÇÕES

Todas as comunicações do CONTRATANTE à CONTRATADA, ou vice-versa, serão efetuadas por escrito e só assim produzirão seus efeitos.

CLÁUSULA DÉCIMA SÉTIMA - PUBLICIDADE DOS ATOS

Conforme dispõe o art. 94, da Lei Federal nº 14.133, o contrato e de eventuais aditivos serão publicados no Portal Nacional de Contratações Públicas (PNCP) seguinte a sua assinatura.

CLÁUSULA DÉCIMA OITAVA - TERMO ADITIVO

Qualquer medida que implique alteração dos direitos/obrigações, aqui pactuados só poderá ser adotada mediante autorização por escrito das partes, e será obrigatoriamente ratificada por Termo Aditivo ao contrato, que passará a integrá-lo para todos os efeitos, regulando as ocorrências futuras.

CLÁUSULA DÉCIMA NONA - TOLERÂNCIAS

Quaisquer tolerâncias entre as partes não importarão em novação de qualquer uma das cláusulas ou condições estatuídas neste contrato, as quais permanecerão íntegras.

CLÁUSULA VIGÉSIMA - DO FORO

14.1 – As partes elegem o Foro da Comarca de ZÉ DOCA, Estado de Maranhão, como competente para dirimir toda e qualquer dúvida ou controvérsia resultante do presente Contrato, renunciando expressamente a outro qualquer, por mais privilegiado que se configure.

E, assim, as partes justas e contratadas, assinam o presente instrumento em quatro vias de igual teor e forma, com as testemunhas abaixo, a todo o ato presente, para os seus legais efeitos.

ZÉ DOCA – MA, ____ de ____ de ____

(ASSINATURAS DO CONTRATANTE, CONTRATADO E TESTEMUNHAS)

CONCORRÊNCIA ELETRÔNICA ____/2026

PROCESSO ADMINISTRATIVO ____/2026

ANEXO II

PLANILHA ORÇAMENTÁRIA

PREFEITURA MUNICIPAL DE ZÉ DOCA/MA
CNPJ: 12.122.065/0001-99



Obra
REFORMA DO MATADOURO PÚBLICO MUNICIPAL DO MUNICÍPIO DE ZÉ DOCA (MA).

Bancos
SINAPI - 01/2026 - Maranhão
SBC - 03/2026 - Maranhão
ORSE - 12/2025 - Sergipe
CPOS/CDHU - 01/2026 - São Paulo

B.D.I.
28,81%

Encargos Sociais
Não Desonerado:
Horista: 114,11%
Mensalista: 71,30%

Planilha Orçamentária Resumida

Item	Descrição	Quant.	Total	Peso (%)
1	SERVIÇOS PRELIMINARES	1	29.157,43	2,25 %
2	DEMOLIÇÕES E RETIRADAS DO MATADOURO	1	43.830,20	3,38 %
3	REFORMA DO SETOR ADMINISTRATIVO / VESTIÁRIOS / DEPÓSITO / COPA / ÁREA DE ABATE	1	720.586,56	55,63 %
4	REFORMA DO CURRAL E CORREDOR DO ABATE	1	124.980,16	9,65 %
5	PAVIMENTAÇÃO EXTERNA - PISO INTERTRAVADO	1	214.492,42	16,56 %
6	PINTURA GERAL	1	110.769,23	8,55 %
7	EQUIPAMENTOS DIVERSOS	1	28.299,01	2,18 %
8	COMBATE A INCÊNDIO E ILUMINAÇÃO DE EMERGÊNCIA	1	3.490,46	0,27 %
9	SERVIÇOS FINAIS	1	19.791,12	1,53 %

Tipo de Licitação
Abertura da Licitação
Número do Processo

Total sem BDI 1.005.800,82
Total do BDI 289.595,77
Total Geral 1.295.396,59

Isaias dos Santos Moreira Barros
Engº Civil - CREA MA 111845956 3

PREFEITURA MUNICIPAL DE ZÉ DOCA/MA
CNPJ: 12.122.065/0001-99



Obra
REFORMA DO MATADOURO PÚBLICO MUNICIPAL DO MUNICÍPIO DE ZÉ DOCA (MA).

Bancos
SINAPI - 01/2026 -
Maranhão
SBC - 03/2026 - Maranhão
ORSE - 12/2025 - Sergipe
CPOS/CDHU - 01/2026 -
São Paulo

B.D.I.
28,81%

Encargos Sociais
Não Desonerado:
Horista: 114,11%
Mensalista: 71,30%

Orçamento Sintético

Item	Código	Banco	Descrição	Und	Quant.	Valor Unit	Valor Unit com BDI	Total	Peso (%)
1			SERVIÇOS PRELIMINARES		1		29.157,43	29.157,43	2,25 %
1.1	103689	SINAPI	FORNECIMENTO E INSTALAÇÃO DE PLACA DE OBRA COM CHAPA GALVANIZADA E ESTRUTURA DE MADEIRA. AF_03/2022_PS	m²	4,5	465,81	600,00	2.700,00	0,21 %
1.2	62	ORSE	Barracão fechado porte pequeno para depósito de cimento e almotarifado (s=38,72 m2) com materiais novos	un	1	12.592,52	16.220,42	16.220,42	1,25 %
1.3	020203	SBC	LIMPEZA DE TERRENO-CORTE VEGETACAO RASTEIRA C/ROCADEIRA COSTAL	m²	5719	1,39	1,79	10.237,01	0,79 %
2			DEMOLIÇÕES E RETIRADAS DO MATADOURO		1		43.830,20	43.830,20	3,38 %
2.1	104803	SINAPI	REMOÇÃO CALHAS E RUFOS, DE FORMA MANUAL, SEM REAPROVEITAMENTO. AF_09/2023	M	18,5	4,70	6,05	111,92	0,01 %
2.2	97647	SINAPI	REMOÇÃO DE TELHAS DE FIBROCIMENTO METÁLICA E CERÂMICA, DE FORMA MANUAL, SEM REAPROVEITAMENTO. AF_09/2023	m²	594,9	3,66	4,71	2.801,97	0,22 %
2.3	97650	SINAPI	REMOÇÃO DE TRAMA DE MADEIRA PARA COBERTURA, DE FORMA MANUAL, SEM REAPROVEITAMENTO. AF_09/2023	m²	594,9	7,90	10,17	6.050,13	0,47 %
2.4	97656	SINAPI	REMOÇÃO DE TESOURAS METÁLICAS, COM VÃO MENOR QUE 8M, DE FORMA MANUAL, SEM REAPROVEITAMENTO. AF_09/2023	UN	4	357,59	460,61	1.842,44	0,14 %
2.5	97640	SINAPI	REMOÇÃO DE FORROS DE DRYWALL, PVC E FIBROMINERAL, DE FORMA MANUAL, SEM REAPROVEITAMENTO. AF_09/2023	m²	169,68	1,94	2,49	422,50	0,03 %
2.6	97665	SINAPI	REMOÇÃO DE LUMINÁRIAS, DE FORMA MANUAL, SEM REAPROVEITAMENTO. AF_09/2023	UN	48	1,86	2,39	114,72	0,01 %
2.7	104792	SINAPI	REMOÇÃO DE CABOS ELÉTRICOS, COM SEÇÃO DE ATÉ 2,5 MM², DE FORMA MANUAL, SEM REAPROVEITAMENTO. AF_09/2023	M	1000	0,40	0,51	510,00	0,04 %
2.8	022256	SBC	REMOCAO MANUAL DISJUNTOR MONOFASICO C/ REAPROVEITAMENTO	UN	13	3,63	4,67	60,71	0,00 %
2.9	97661	SINAPI	REMOÇÃO DE CABOS ELÉTRICOS, COM SEÇÃO DE 10 MM², FORMA MANUAL, SEM REAPROVEITAMENTO. AF_09/2023	M	500	0,74	0,95	475,00	0,04 %
2.10	97660	SINAPI	REMOÇÃO DE INTERRUPTORES/TOMADAS ELÉTRICAS, DE FORMA MANUAL, SEM REAPROVEITAMENTO. AF_09/2023	UN	23	0,68	0,87	20,01	0,00 %

PREFEITURA MUNICIPAL DE ZÉ DOCA/MA
CNPJ: 12.122.065/0001-99

2.11	97662	SINAPI	REMOÇÃO DE TUBULAÇÕES (TUBOS E CONEXÕES) DE ÁGUA FRIA, DE FORMA MANUAL, SEM REAPROVEITAMENTO. AF_09/2023	M	200	0,52	0,66	132,00	0,01 %
2.12	97664	SINAPI	REMOÇÃO DE ACESSÓRIOS, DE FORMA MANUAL, SEM REAPROVEITAMENTO. AF_09/2023	UN	10	1,62	2,08	20,80	0,00 %
2.13	97663	SINAPI	REMOÇÃO DE LOUÇAS, DE FORMA MANUAL, SEM REAPROVEITAMENTO. AF_09/2023	UN	10	13,08	16,84	168,40	0,01 %
2.14	97666	SINAPI	REMOÇÃO DE METAIS SANITÁRIOS, DE FORMA MANUAL, SEM REAPROVEITAMENTO. AF_09/2023	UN	10	9,54	12,28	122,80	0,01 %
2.15	97644	SINAPI	REMOÇÃO DE PORTAS, DE FORMA MANUAL, SEM REAPROVEITAMENTO. AF_09/2023	m²	21	9,86	12,70	266,70	0,02 %
2.16	97645	SINAPI	REMOÇÃO DE JANELAS, DE FORMA MANUAL, SEM REAPROVEITAMENTO. AF_09/2023	m²	6	25,48	32,82	196,92	0,02 %
2.17	97631	SINAPI	DEMOLIÇÃO DE ARGAMASSAS, DE FORMA MANUAL, SEM REAPROVEITAMENTO. AF_09/2023	m²	652,2	11,82	15,22	9.926,48	0,77 %
2.18	97633	SINAPI	DEMOLIÇÃO DE REVESTIMENTO CERÂMICO, DE FORMA MANUAL, SEM REAPROVEITAMENTO. AF_09/2023	m²	550,45	23,61	30,41	16.739,18	1,29 %
2.19	104790	SINAPI	DEMOLIÇÃO DE PISO DE CONCRETO SIMPLES, DE FORMA MECANIZADA COM MARTELETE, SEM REAPROVEITAMENTO. AF_09/2023	m³	16,11	103,22	132,95	2.141,82	0,17 %
2.20	97622	SINAPI	DEMOLIÇÃO DE ALVENARIA DE BLOCO FURADO, DE FORMA MANUAL, SEM REAPROVEITAMENTO. AF_09/2023	m³	0,78	58,73	75,65	59,00	0,00 %
2.21	4802	ORSE	Remoção de pilar em madeira - 0,20 x 0, 20 x 7,0 m (CURRAL)	un	22	41,81	53,85	1.184,70	0,09 %
2.22	12947	ORSE	Remoção de tubo galvanizado, bitolas diversas	m	50	7,18	9,24	462,00	0,04 %
3			REFORMA DO SETOR ADMINISTRATIVO / VESTIÁRIOS / DEPÓSITO / COPA / ÁREA DE ABATE		1		720.586,56	720.586,56	55,63 %
3.1			PAREDES E PAINÉIS		1		83.478,16	83.478,16	6,44 %
3.1.1	103332	SINAPI	ALVENARIA DE VEDAÇÃO DE BLOCOS CERÂMICOS FURADOS NA HORIZONTAL DE 9X14X19 CM (ESPESSURA 9 CM) E ARGAMASSA DE ASSENTAMENTO COM PREPARO EM BETONEIRA. AF_12/2021	m²	23,6	0,00	0,00	0,00	0,00 %
3.1.2	101161	SINAPI	ALVENARIA DE VEDAÇÃO COM ELEMENTO VAZADO DE CONCRETO (COBOGÓ) DE 7X50X50CM E ARGAMASSA DE ASSENTAMENTO COM PREPARO EM BETONEIRA. AF_05/2020	m²	6	245,14	315,76	1.894,56	0,15 %
3.1.3	090043	SBC	DIVISORIA SANITARIA DE GRANITO E+3CM H=1,80 COM FERRAGENS	m²	3,96	470,02	605,43	2.397,50	0,19 %
3.1.4	21.03.151	CPOS/CDHU	REVESTIMENTO EM PLACA DE ALUMÍNIO COMPOSTO "ACM", ESPESSURA DE 4 MM E ACABAMENTO EM PVDF	m²	70	878,22	1.131,23	79.186,10	6,11 %
3.2			ESQUADRIAS E PORTAS		1		104.294,18	104.294,18	8,05 %
3.2.1	3541	ORSE	Porta em madeira de lei, almofadada, 0.90 x 2.10 m, inclusive batentes e ferragens	un	2	1.988,40	2.561,25	5.122,50	0,40 %

PREFEITURA MUNICIPAL DE ZÉ DOCA/MA
CNPJ: 12.122.065/0001-99

3.2.2	3540	ORSE	Porta em madeira de lei, almofadada, 0.80 x 2.10 m, inclusive batentes e ferragens	un	6	1.719,93	2.215,44	13.292,64	1,03 %
3.2.3	3539	ORSE	Porta em madeira de lei, almofadada, 0.70 x 2.10 m, inclusive batentes e ferragens	un	2	1.587,19	2.044,45	4.088,90	0,32 %
3.2.4	8729	ORSE	Porta em madeira de lei, almofadada, 0.60 x 2.10 m, inclusive batente e ferragens	un	10	1.509,08	1.943,84	19.438,40	1,50 %
3.2.5	94570	SINAPI	JANELA DE ALUMÍNIO DE CORRER COM 2 FOLHAS PARA VIDROS (VIDROS INCLUSOS), BATENTE/ REQUADRO 6 A 14 CM, ACABAMENTO COM ACETATO OU BRILHANTE, FIXAÇÃO COM PARAFUSO, SEM GUARNIÇÃO/ ALIZAR, DIMENSÕES 100X120 CM, VEDAÇÃO COM SILICONE, EXCLUSIVE CONTRAMARCO - FORNECIMENTO E INSTALAÇÃO. AF_11/2024	m²	2,42	376,78	485,33	1.174,49	0,09 %
3.2.6	105810	SINAPI	JANELA DE ALUMÍNIO TIPO MAXIM-AR, VIDRO INCLUSO, COM BANDEIRA, FIXAÇÃO COM PARAFUSO, SEM GUARNIÇÃO/ ALIZAR, DIMENSÕES 100X80 (A X L) CM, SEM ACABAMENTO, VEDAÇÃO COM SILICONE, EXCLUSIVE CONTRAMARCO - FORNECIMENTO E INSTALAÇÃO. AF_11/2024	m²	2,88	1.020,97	1.315,11	3.787,51	0,29 %
3.2.7	94590	SINAPI	CONTRAMARCO DE ALUMÍNIO, FIXAÇÃO COM PARAFUSO - FORNECIMENTO E INSTALAÇÃO. AF_11/2024	M	34	30,36	39,10	1.329,40	0,10 %
3.2.8	111632	SBC	PORTAO FERRO ABRIR COM PINTURA EM DUAS FACES	m²	10,5	660,48	850,76	8.932,98	0,69 %
3.2.9	8970	ORSE	Tela de nylon tipo mosquitoeiro com moldura em aluminio anodizado natural	m²	8	96,67	124,52	996,16	0,08 %
3.2.10	9072	ORSE	Portão em ferro, em gradil metálico, padrão belgo ou equivalente, de correr	m²	40	895,34	1.153,28	46.131,20	3,56 %
3.3			REVESTIMENTOS E IMPERMEABILIZAÇÃO INTERNA E EXTERNA		1		179.832,63	179.832,63	13,88 %
3.3.1	160176	SBC	IMPERMEABILIZACAO DE MUROS E PAREDES COM UMIDADE	m²	652,2	68,57	88,32	57.602,30	4,45 %
3.3.2	87879	SINAPI	CHAPISCO APLICADO EM ALVENARIAS E ESTRUTURAS DE CONCRETO INTERNAS, COM COLHER DE PEDREIRO. ARGAMASSA TRAÇO 1:3 COM PREPARO EM BETONEIRA 400L. AF_10/2022	m²	699,4	4,95	6,37	4.455,17	0,34 %
3.3.3	3317	ORSE	Reboco especial de parede 2cm com argamassa traço t1 - 1:3 (cimento / areia)	m²	699,4	37,18	47,89	33.494,26	2,59 %
3.3.4	87265	SINAPI	REVESTIMENTO CERÂMICO PARA PAREDES INTERNAS COM PLACAS TIPO ESMALTADA DE DIMENSÕES 20X20 CM APLICADAS NA ALTURA INTEIRA DAS PAREDES. AF_02/2023_PE	m²	550,45	68,85	88,68	48.813,90	3,77 %
3.3.5	150700	SBC	REJUNTAMENTO COM SILICONE RHODIASTIC 666	M	2446	11,26	14,50	35.467,00	2,74 %
3.4			REPAROS EM COBERTURA		1		163.076,78	163.076,78	12,59 %

PREFEITURA MUNICIPAL DE ZÉ DOCA/MA
CNPJ: 12.122.065/0001-99

3.4.1	12509	ORSE	Estrutura Metálica p/ Cobertura c/Vigas-Treliça Pratt e terças em UDC 127, 2 águas, sem lanternin, vãos 10,01 a 20,0m, pintada 1 d oxido ferro + 2 d esmalte epóxi branco, exceto forn. Telhas - Executada	m²	155,5	202,54	260,89	40.568,39	3,13 %
3.4.2	100142	SBC	TELHA METALICA SANDUICHE TRAPEZOIDAL 2 FACES TR40	m²	155,5	296,97	382,52	59.481,86	4,59 %
3.4.3	235	ORSE	Telhamento com telha de fibrocimento ondulada esp = 6mm, fixada com parafuso.Rev 02	m²	591,9	47,62	61,33	36.301,22	2,80 %
3.4.4	100563	SBC	RUFO CHAPA ZINCADA COM ARREMATES ARGAMASSA	M	60,75	57,59	74,18	4.506,43	0,35 %
3.4.5	100327	SBC	CALHA CHAPA ACO ZINCADO #22 - CORTE 1200mm	M	37,4	254,53	327,86	12.261,96	0,95 %
3.4.6	100515	SBC	CUMEEIRA NORMAL PARA TELHAS ONDULADAS DE FIBROCIMENTO	M	7,4	65,08	83,82	620,26	0,05 %
3.4.7	090685	SBC	PINGADEIRA CONCRETO PARA TOPO DE MUROS 0,20m	M	60,75	119,32	153,69	9.336,66	0,72 %
3.5			FORRO		1		16.837,39	16.837,39	1,30 %
3.5.1	96116	SINAPI	FORRO EM RÉGUAS DE PVC, FRISADO, PARA AMBIENTES COMERCIAIS, INCLUSIVE ESTRUTURA BIDIRECIONAL DE FIXAÇÃO. AF_08/2023_PS	m²	169,68	67,80	87,33	14.818,15	1,14 %
3.5.2	96121	SINAPI	ACABAMENTOS PARA FORRO (RODA-FORRO EM PERFIL METÁLICO E PLÁSTICO). AF_08/2023	M	142	11,04	14,22	2.019,24	0,16 %
3.6			PAVIMENTAÇÃO INTERNA E EXTERNA		1		68.970,58	68.970,58	5,32 %
3.6.1	87251	SINAPI	REVESTIMENTO CERÂMICO PARA PISO COM PLACAS TIPO ESMALTADA DE DIMENSÕES 45X45 CM APLICADA EM AMBIENTES DE ÁREA MAIOR QUE 10 M2. AF_02/2023_PE	m²	113,87	64,16	82,64	9.410,21	0,73 %
3.6.2	98682	SINAPI	PISO CIMENTADO, TRAÇO 1:3 (CIMENTO E AREIA), ACABAMENTO RÚSTICO, ESPESSURA 3,0 CM, PREPARO MECÂNICO DA ARGAMASSA. AF_09/2020	m²	113,87	52,87	68,10	7.754,54	0,60 %
3.6.3	95241	SINAPI	LASTRO DE CONCRETO MAGRO, APLICADO EM PISOS, LAJES SOBRE SOLO OU RADIERS, ESPESSURA DE 5 CM. AF_01/2024	m²	48,72	42,86	55,20	2.689,34	0,21 %
3.6.4	94990	SINAPI	EXECUÇÃO DE PASSEIO (CALÇADA) OU PISO DE CONCRETO COM CONCRETO MOLDADO IN LOCO, FEITO EM OBRA, ACABAMENTO CONVENCIONAL, NÃO ARMADO. AF_08/2022	m³	4,87	921,75	1.187,30	5.782,15	0,45 %
3.6.5	104162	SINAPI	PISO EM GRANILITE, MARMORITE OU GRANITINA EM AMBIENTES INTERNOS, COM ESPESSURA DE 8 MM, INCLUSO MISTURA EM BETONEIRA, COLOCAÇÃO DAS JUNTAS, APLICAÇÃO DO PISO, 4 POLIMENTOS COM POLITRIZ, ESTUCAMENTO, SELADOR E CERA. AF_06/2022	m²	247,14	116,60	150,19	37.117,95	2,87 %
3.6.6	98557	SINAPI	IMPERMEABILIZAÇÃO DE SUPERFÍCIE COM EMULSÃO ASFÁLTICA, 2 DEMÃOS. AF_09/2023	m²	107,42	44,93	57,87	6.216,39	0,48 %
3.7			INSTALAÇÕES SANITÁRIAS		1		34.761,10	34.761,10	2,68 %

PREFEITURA MUNICIPAL DE ZÉ DOCA/MA
CNPJ: 12.122.065/0001-99

3.7.1	053650	SBC	SUMIDOURO PARA FOSSA SEPTICA D=1,20x5,0m COM ANEIS DE CONCRETO	UN	1	5.925,06	7.632,06	7.632,06	0,59 %
3.7.2	89714	SINAPI	TUBO PVC, SERIE NORMAL, ESGOTO PREDIAL, DN 100 MM, FORNECIDO E INSTALADO EM RAMAL DE DESCARGA OU RAMAL DE ESGOTO SANITÁRIO. AF_08/2022	M	100	37,08	47,76	4.776,00	0,37 %
3.7.3	89712	SINAPI	TUBO PVC, SERIE NORMAL, ESGOTO PREDIAL, DN 50 MM, FORNECIDO E INSTALADO EM RAMAL DE DESCARGA OU RAMAL DE ESGOTO SANITÁRIO. AF_08/2022	M	50	26,62	34,28	1.714,00	0,13 %
3.7.4	98109	SINAPI	CAIXA DE GORDURA ESPECIAL (CAPACIDADE: 312 L - PARA ATÉ 146 PESSOAS SERVIDAS NO PICO), RETANGULAR, EM ALVENARIA COM BLOCOS DE CONCRETO, DIMENSÕES INTERNAS = 0,4X1,2 M, ALTURA INTERNA = 1 M. AF_12/2020	UN	10	866,78	1.116,49	11.164,90	0,86 %
3.7.5	89707	SINAPI	CAIXA SIFONADA, PVC, DN 100 X 100 X 50 MM, JUNTA ELÁSTICA, FORNECIDA E INSTALADA EM RAMAL DE DESCARGA OU EM RAMAL DE ESGOTO SANITÁRIO. AF_08/2022	UN	6	49,45	63,69	382,14	0,03 %
3.7.6	1682	ORSE	Revisão de ponto de esgoto tipo 3 - Rev. 01	un	50	141,17	181,84	9.092,00	0,70 %
3.8			INSTALAÇÕES HIDRÁULICAS		1		17.321,00	17.321,00	1,34 %
3.8.1	1205	ORSE	Revisão de ponto de água tipo 3	un	35	168,86	217,50	7.612,50	0,59 %
3.8.2	94648	SINAPI	TUBO, PVC, SOLDÁVEL, DE 25MM, INSTALADO EM RESERVAÇÃO PREDIAL DE ÁGUA - FORNECIMENTO E INSTALAÇÃO. AF_04/2024	M	250	6,70	8,63	2.157,50	0,17 %
3.8.3	071210	SBC	PONTO DE AGUA QUENTE EM TUBOS DE COBRE CLASSE ""I""	PT	5	1.172,43	1.510,20	7.551,00	0,58 %
3.9			LOUÇAS, METAIS E ACESSÓRIOS		1		11.378,61	11.378,61	0,88 %
3.9.1	86888	SINAPI	VASO SANITÁRIO SIFONADO COM CAIXA ACOPLADA LOUÇA BRANCA - FORNECIMENTO E INSTALAÇÃO. AF_01/2020	UN	5	533,36	687,02	3.435,10	0,27 %
3.9.2	100849	SINAPI	ASSENTO SANITÁRIO CONVENCIONAL - FORNECIMENTO E INSTALACAO. AF_01/2020	UN	5	40,29	51,89	259,45	0,02 %
3.9.3	86902	SINAPI	LAVATÓRIO LOUÇA BRANCA COM COLUNA, *44 X 35,5* CM, PADRÃO POPULAR - FORNECIMENTO E INSTALAÇÃO. AF_01/2020	UN	4	326,49	420,55	1.682,20	0,13 %
3.9.4	86885	SINAPI	ENGATE FLEXÍVEL EM PLÁSTICO BRANCO, 1/2" X 40CM - FORNECIMENTO E INSTALAÇÃO. AF_01/2020	UN	9	12,94	16,66	149,94	0,01 %
3.9.5	00006156	SINAPI	VALVULA EM PLASTICO BRANCO PARA TANQUE 1.1/4" X 1.1/2", SEM UNHO E SEM LADRAO	UN	4	7,29	9,39	37,56	0,00 %
3.9.6	2050	ORSE	Chuveiro plástico sem registro	un	6	33,00	42,50	255,00	0,02 %
3.9.7	10759	ORSE	Bancada em granito cinza andorinha, e=2cm	m²	1	555,94	716,10	716,10	0,06 %
3.9.8	12490	ORSE	Cuba redonda inox, Ø = 30cm, com sifão cromado e engate	un	1	445,50	573,84	573,84	0,04 %

PREFEITURA MUNICIPAL DE ZÉ DOCA/MA
CNPJ: 12.122.065/0001-99

3.9.9	100853	SINAPI	TORNEIRA CROMADA DE MESA PARA LAVATORIO, TIPO MONOCOMANDO. AF_01/2020	UN	3	505,57	651,22	1.953,66	0,15 %
3.9.10	86909	SINAPI	TORNEIRA CROMADA TUBO MÓVEL, DE MESA, 1/2" OU 3/4", PARA PIA DE COZINHA, PADRÃO ALTO - FORNECIMENTO E INSTALAÇÃO. AF_01/2020	UN	1	191,23	246,32	246,32	0,02 %
3.9.11	100872	SINAPI	BARRA DE APOIO RETA, EM ALUMINIO, COMPRIMENTO 80 CM, FIXADA NA PAREDE - FORNECIMENTO E INSTALAÇÃO. AF_01/2020	UN	2	263,19	339,01	678,02	0,05 %
3.9.12	7611	ORSE	Porta-papel higiênico, linha Domus, ref. 102 C40, da Meber ou similar	un	8	83,51	107,56	860,48	0,07 %
3.9.13	95545	SINAPI	SABONETEIRA DE PAREDE EM METAL CROMADO, INCLUSO FIXAÇÃO. AF_01/2020	UN	6	68,70	88,49	530,94	0,04 %
3.10			INSTALAÇÕES ELÉTRICAS		1		40.636,13	40.636,13	3,14 %
3.10.1	101946	SINAPI	QUADRO DE MEDIÇÃO GERAL DE ENERGIA PARA 1 MEDIDOR DE SOBREPOR - FORNECIMENTO E INSTALAÇÃO. AF_07/2025	UN	2	130,63	168,26	336,52	0,03 %
3.10.2	101876	SINAPI	QUADRO DE DISTRIBUIÇÃO DE ENERGIA EM PVC, DE EMBUTIR, SEM BARRAMENTO, PARA 6 DISJUNTORES - FORNECIMENTO E INSTALAÇÃO. AF_07/2025	UN	1	124,51	160,38	160,38	0,01 %
3.10.3	92001	SINAPI	TOMADA BAIXA DE EMBUTIR (1 MÓDULO), 2P+T 20 A, INCLUINDO SUPORTE E PLACA - FORNECIMENTO E INSTALAÇÃO. AF_03/2023	UN	20	32,92	42,40	848,00	0,07 %
3.10.4	91996	SINAPI	TOMADA MÉDIA DE EMBUTIR (1 MÓDULO), 2P+T 10 A, INCLUINDO SUPORTE E PLACA - FORNECIMENTO E INSTALAÇÃO. AF_03/2023	UN	20	34,77	44,78	895,60	0,07 %
3.10.5	91992	SINAPI	TOMADA ALTA DE EMBUTIR (1 MÓDULO), 2P+T 10 A, INCLUINDO SUPORTE E PLACA - FORNECIMENTO E INSTALAÇÃO. AF_03/2023	UN	10	44,90	57,83	578,30	0,04 %
3.10.6	91953	SINAPI	INTERRUPTOR SIMPLES (1 MÓDULO), 10A/250V, INCLUINDO SUPORTE E PLACA - FORNECIMENTO E INSTALAÇÃO. AF_03/2023	UN	26	29,45	37,93	986,18	0,08 %
3.10.7	91959	SINAPI	INTERRUPTOR SIMPLES (2 MÓDULOS), 10A/250V, INCLUINDO SUPORTE E PLACA - FORNECIMENTO E INSTALAÇÃO. AF_03/2023	UN	10	44,82	57,73	577,30	0,04 %
3.10.8	91967	SINAPI	INTERRUPTOR SIMPLES (3 MÓDULOS), 10A/250V, INCLUINDO SUPORTE E PLACA - FORNECIMENTO E INSTALAÇÃO. AF_03/2023	UN	5	60,18	77,51	387,55	0,03 %
3.10.9	92023	SINAPI	INTERRUPTOR SIMPLES (1 MÓDULO) COM 1 TOMADA DE EMBUTIR 2P+T 10 A, INCLUINDO SUPORTE E PLACA - FORNECIMENTO E INSTALAÇÃO. AF_03/2023	UN	5	50,09	64,52	322,60	0,02 %
3.10.10	103785	SINAPI	LUMINÁRIA TIPO PLAFON QUADRADA, DE SOBREPOR, COM LED DE 24 W - FORNECIMENTO E INSTALAÇÃO. AF_09/2024	UN	45	59,76	76,97	3.463,65	0,27 %

PREFEITURA MUNICIPAL DE ZÉ DOCA/MA
CNPJ: 12.122.065/0001-99

3.10.11	101890	SINAPI	DISJUNTOR MONOPOLAR TIPO NEMA, CORRENTE NOMINAL DE 10 ATÉ 30A - FORNECIMENTO E INSTALAÇÃO. AF_07/2025	UN	10	13,93	17,94	179,40	0,01 %
3.10.12	93654	SINAPI	DISJUNTOR MONOPOLAR TIPO DIN, CORRENTE NOMINAL DE 16A - FORNECIMENTO E INSTALAÇÃO. AF_07/2025	UN	5	10,71	13,79	68,95	0,01 %
3.10.13	93657	SINAPI	DISJUNTOR MONOPOLAR TIPO DIN, CORRENTE NOMINAL DE 32A - FORNECIMENTO E INSTALAÇÃO. AF_07/2025	UN	3	14,08	18,13	54,39	0,00 %
3.10.14	93673	SINAPI	DISJUNTOR TRIPOLAR TIPO DIN, CORRENTE NOMINAL DE 50A - FORNECIMENTO E INSTALAÇÃO. AF_07/2025	UN	1	88,72	114,28	114,28	0,01 %
3.10.15	91926	SINAPI	CABO DE COBRE FLEXÍVEL ISOLADO, 2,5 MM², ANTI-CHAMA 450/750 V, PARA CIRCUITOS TERMINAIS - FORNECIMENTO E INSTALAÇÃO. AF_03/2023	M	550	4,93	6,35	3.492,50	0,27 %
3.10.16	91928	SINAPI	CABO DE COBRE FLEXÍVEL ISOLADO, 4 MM², ANTI-CHAMA 450/750 V, PARA CIRCUITOS TERMINAIS - FORNECIMENTO E INSTALAÇÃO. AF_03/2023	M	100	7,70	9,91	991,00	0,08 %
3.10.17	91930	SINAPI	CABO DE COBRE FLEXÍVEL ISOLADO, 6 MM², ANTI-CHAMA 450/750 V, PARA CIRCUITOS TERMINAIS - FORNECIMENTO E INSTALAÇÃO. AF_03/2023	M	100	10,78	13,88	1.388,00	0,11 %
3.10.18	91857	SINAPI	ELETRODUTO FLEXÍVEL CORRUGADO REFORÇADO, PVC, DN 32 MM (1"), PARA CIRCUITOS TERMINAIS, INSTALADO EM PAREDE - FORNECIMENTO E INSTALAÇÃO. AF_03/2023	M	100	16,70	21,51	2.151,00	0,17 %
3.10.19	069213	SBC	POSTE METALICO 9m, BRACO FIXACAO E LUMINARIA PETALA EM LED	UN	3	2.877,95	3.707,08	11.121,24	0,86 %
3.10.20	069372	SBC	RELE FOTOELETRICO PARA LUMINARIAS A PROVA DE TEMPO	UN	3	34,40	44,31	132,93	0,01 %
3.10.21	42.05.190	CPOS/CDHU	HASTE DE ATERRAMENTO DE 3/4' X 3 M	un	3	307,65	396,28	1.188,84	0,09 %
3.10.22	96974	SINAPI	CORDOALHA DE COBRE NU 50 MM², NÃO ENTERRADA, COM ISOLADOR - FORNECIMENTO E INSTALAÇÃO. AF_08/2023	M	30	101,80	131,12	3.933,60	0,30 %
3.10.23	104749	SINAPI	CONECTOR GRAMPO METÁLICO TIPO OLHAL, PARA SPDA, PARA HASTE DE ATERRAMENTO DE 3/4'	UN	3	19,35	24,92	74,76	0,01 %
3.10.24	101561	SINAPI	CABO DE COBRE FLEXÍVEL ISOLADO, 16 MM², 0,6/1,0 KV, PARA REDE AÉREA DE DISTRIBUIÇÃO DE ENERGIA ELÉTRICA DE BAIXA TENSÃO - FORNECIMENTO E INSTALAÇÃO. AF_12/2025	M	250	19,72	25,40	6.350,00	0,49 %
3.10.25	97891	SINAPI	CAIXA ENTERRADA ELÉTRICA RETANGULAR, EM ALVENARIA COM BLOCOS DE CONCRETO, FUNDO COM BRITA, DIMENSÕES INTERNAS: 0,4X0,4X0,4 M. AF_12/2020	UN	3	217,16	279,72	839,16	0,06 %
4			REFORMA DO CURRAL E CORREDOR DO ABATE		1		124.980,16	124.980,16	9,65 %
4.1			MADEIRAMENTO DO CURRAL		1		32.606,35	32.606,35	2,52 %

PREFEITURA MUNICIPAL DE ZÉ DOCA/MA
CNPJ: 12.122.065/0001-99

4.1.1	7220	ORSE	Remoção e reassentamento de cerca para curral em mourões de madeira 30x30 a cada metro, h=2,00m, e 7 réguas madeira 2,5x10cm, inclusive bloco de fundação,c/reaproveitamento material existente (50% DO CURRAL)	m	76,66	315,73	406,69	31.176,85	2,41 %
4.1.2	2324	ORSE	Imunização de madeira contra cupim, com aplicação de 01 demão de Pentox ou similar	m²	50	22,20	28,59	1.429,50	0,11 %
4.2			REFORMA DA COBERTURA DO CURRAL E COBERTURA DO CORREDOR DE MATANÇA		1		77.930,87	77.930,87	6,02 %
4.2.1	023501	SBC	TELHADOS-REVISAO/RECUPERACAO TELHADOS FIBROCIMENTO C/MADEIRA	m²	166,32	230,45	296,84	49.370,42	3,81 %
4.2.2	100154	SBC	ESTRUTURA MADEIRA DE LEI-TELHADO UMA AGUA P/TELHA FIBROCIMENTO	m²	85,38	187,44	241,44	20.614,14	1,59 %
4.2.3	100215	SBC	COBERTURA TELHA FIBROCIMENTO 6mm SOBRE ESTRUTURA PRONTA	m²	85,38	72,26	93,07	7.946,31	0,61 %
4.3			CALÇAMENTO EXTERNO CURRAL		1		13.147,14	13.147,14	1,01 %
4.3.1	023154	SBC	RECUPERACAO E REPARO DE PISOS CIMENTADOS	m²	125,85	37,31	48,05	6.047,09	0,47 %
4.3.2	94990	SINAPI	EXECUÇÃO DE PASSEIO (CALÇADA) OU PISO DE CONCRETO COM CONCRETO MOLDADO IN LOCO, FEITO EM OBRA, ACABAMENTO CONVENCIONAL, NÃO ARMADO. AF_08/2022	m³	5,98	921,75	1.187,30	7.100,05	0,55 %
4.4			ILUMINAÇÃO EXTERNA CURRAL		1		1.295,80	1.295,80	0,10 %
4.4.1	13148	ORSE	Refletor Slim LED 100W de potência, branco Frio, 6500k, Autovolt, marca G-light ou similar	un	6	77,87	100,30	601,80	0,05 %
4.4.2	91930	SINAPI	CABO DE COBRE FLEXÍVEL ISOLADO, 6 MM², ANTI-CHAMA 450/750 V, PARA CIRCUITOS TERMINAIS - FORNECIMENTO E INSTALAÇÃO. AF_03/2023	M	50	10,78	13,88	694,00	0,05 %
5			PAVIMENTAÇÃO EXTERNA - PISO INTERTRAVADO		1		214.492,42	214.492,42	16,56 %
5.1			TERRAPLENAGEM E REGULARIZAÇÃO		1		8.384,92	8.384,92	0,65 %
5.1.1	105137	SINAPI	LOCAÇÃO DE PAVIMENTAÇÃO. AF_03/2024	M	70	2,52	3,24	226,80	0,02 %
5.1.2	101118	SINAPI	ESCAVAÇÃO HORIZONTAL EM SOLO DE 1A CATEGORIA COM TRATOR DE ESTEIRAS (125HP/LÂMINA: 2,70M3). AF_07/2020	m³	115,6	3,82	4,92	568,75	0,04 %
5.1.3	100982	SINAPI	CARGA, MANOBRA E DESCARGA DE ENTULHO EM CAMINHÃO BASCULANTE 10 M³ - CARGA COM ESCAVADEIRA HIDRÁULICA (CAÇAMBA DE 0,80 M³ / 111 HP) E DESCARGA LIVRE (UNIDADE: M3). AF_07/2020	m³	150,28	8,96	11,54	1.734,23	0,13 %
5.1.4	95875	SINAPI	TRANSPORTE COM CAMINHÃO BASCULANTE DE 10 M³, EM VIA URBANA PAVIMENTADA, DMT ATÉ 30 KM (UNIDADE: M3XKM). AF_07/2020	M3XKM	1502,8	2,49	3,20	4.808,96	0,37 %

PREFEITURA MUNICIPAL DE ZÉ DOCA/MA
CNPJ: 12.122.065/0001-99

5.1.5	100577	SINAPI	REGULARIZAÇÃO E COMPACTAÇÃO DE SUBLEITO DE SOLO PREDOMINANTEMENTE ARENOSO, PARA OBRAS DE CONSTRUÇÃO DE PAVIMENTOS. AF_09/2024	m²	578	1,41	1,81	1.046,18	0,08 %
5.2			COLCHÃO DE AREIA		1		65.145,92	65.145,92	5,03 %
5.2.1	9899	ORSE	Escavação e carga material jazida	m³	115,6	14,80	19,06	2.203,33	0,17 %
5.2.2	95875	SINAPI	TRANSPORTE COM CAMINHÃO BASCULANTE DE 10 M³, EM VIA URBANA PAVIMENTADA, DMT ATÉ 30 KM (UNIDADE: M3XKM). AF_07/2020	M3XKM	5259,8	2,49	3,20	16.831,36	1,30 %
5.2.3	2529	ORSE	Espalhamento e adensamento de areia sem fornecimento de material	m³	150,28	0,09	0,11	16,53	0,00 %
5.2.4	101622	SINAPI	PREPARO DE FUNDO DE VALA COM LARGURA MENOR QUE 1,5 M, COM CAMADA DE AREIA, LANÇAMENTO MECANIZADO. AF_01/2026	m³	115,28	310,42	399,85	46.094,70	3,56 %
5.3			PAVIMENTAÇÃO		1		112.374,76	112.374,76	8,67 %
5.3.1	92395	SINAPI	EXECUÇÃO DE PAVIMENTO EM PISO INTERTRAVADO, COM BLOCO SEXTAVADO DE 25 X 25 CM, ESPESSURA 10 CM. AF_10/2022	m²	578	132,94	171,24	98.976,72	7,64 %
5.3.2	54.04.050	CPOS/CDHU	REJUNTAMENTO DE PARALELEPÍPEDO COM ARGAMASSA DE CIMENTO E AREIA 1:3	m²	578	18,00	23,18	13.398,04	1,03 %
5.4			DRENAGEM		1		28.586,82	28.586,82	2,21 %
5.4.1	94269	SINAPI	GUIA (MEIO-FIO) E SARJETA CONJUGADOS DE CONCRETO, MOLDADA IN LOCO EM TRECHO RETO COM EXTRUSORA, 60 CM BASE (15 CM BASE DA GUIA + 45 CM BASE DA SARJETA) X 26 CM ALTURA. AF_01/2024	M	150	96,34	124,09	18.613,50	1,44 %
5.4.2	94990	SINAPI	EXECUÇÃO DE PASSEIO (CALÇADA) OU PISO DE CONCRETO COM CONCRETO MOLDADO IN LOCO, FEITO EM OBRA, ACABAMENTO CONVENCIONAL, NÃO ARMADO. AF_08/2022	m³	8,4	921,75	1.187,30	9.973,32	0,77 %
6			PINTURA GERAL		1		110.769,23	110.769,23	8,55 %
6.1	88485	SINAPI	FUNDO SELADOR ACRÍLICO, APLICAÇÃO MANUAL EM PAREDE, UMA DEMÃO. AF_04/2023	m²	1821,17	3,70	4,76	8.668,76	0,67 %
6.2	96135	SINAPI	APLICAÇÃO MANUAL DE MASSA ACRÍLICA EM PAREDES EXTERNAS DE CASAS, DUAS DEMÃOS. AF_03/2024	m²	1821,17	29,30	37,74	68.730,95	5,31 %
6.3	104642	SINAPI	PINTURA LÁTEX ACRÍLICA STANDARD, APLICAÇÃO MANUAL EM PAREDES, DUAS DEMÃOS. AF_04/2023	m²	1821,17	12,92	16,64	30.304,26	2,34 %
6.4	100739	SINAPI	PINTURA COM TINTA ALQUÍDICA DE ACABAMENTO (ESMALTE SINTÉTICO ACETINADO) PULVERIZADA SOBRE PERFIL METÁLICO EXECUTADO EM FÁBRICA (POR DEMÃO). AF_01/2020_PE	m²	82,22	10,36	13,34	1.096,81	0,08 %
6.5	102492	SINAPI	PINTURA DE PISO COM TINTA ACRÍLICA, APLICAÇÃO MANUAL, 3 DEMÃOS, INCLUSO FUNDO PREPARADOR. AF_05/2021	m²	48,7	31,38	40,42	1.968,45	0,15 %

PREFEITURA MUNICIPAL DE ZÉ DOCA/MA
CNPJ: 12.122.065/0001-99

7			EQUIPAMENTOS DIVERSOS		1		28.299,01	28.299,01	2,18 %
7.1	COMP11	Próprio	COCHO DE SANGRIA FABRICADO EM INOX, BORDA ARREDONDADA, DUAS CANALETAS E RALO DUPLO, MEDINDO 3000 x 900 mm, FORNECIMENTO.	UND	1	13.185,56	16.984,31	16.984,31	1,31 %
7.2	12371	ORSE	Estrutura metálica em aço p/ Mezaninos e Plataformas, vão livre até 6,00m, Chapa Xadrez 1/8", área superior a 50 m2, sobrecarga 300 kg/m2, pintura 01 demão de epoxi fundo óxido de ferro + 02 demãos de esmalte epoxi branco. Rev 03_03/2022	m²	4,48	836,74	1.077,80	4.828,54	0,37 %
7.3	9541	ORSE	Fornecimento e instalação de exaustor eólico ref. LM-60 master turbo, da luftmaxi ou similar	un	8	425,14	547,62	4.380,96	0,34 %
7.4	052071	SBC	TUBO GALVANIZADO 1/2""	M	50	24,30	31,30	1.565,00	0,12 %
7.5	2368	ORSE	Valvula de esfera em bronze d = 1/2" (fornecimento)	un	10	41,94	54,02	540,20	0,04 %
8			COMBATE A INCÊNDIO E ILUMINAÇÃO DE EMERGÊNCIA		1		3.490,46	3.490,46	0,27 %
8.1	101906	SINAPI	EXTINTOR DE INCÊNDIO PORTÁTIL COM CARGA DE CO2 DE 4 KG, CLASSE BC - FORNECIMENTO E INSTALAÇÃO. AF_01/2026_PE	UN	2	645,97	832,07	1.664,14	0,13 %
8.2	101908	SINAPI	EXTINTOR DE INCÊNDIO PORTÁTIL COM CARGA DE PQS DE 4 KG, CLASSE BC - FORNECIMENTO E INSTALAÇÃO. AF_01/2026_PE	UN	2	213,28	274,72	549,44	0,04 %
8.3	97599	SINAPI	LUMINÁRIA DE EMERGÊNCIA, COM 30 LÂMPADAS LED DE 2 W, SEM REATOR - FORNECIMENTO E INSTALAÇÃO. AF_09/2024	UN	8	17,38	22,38	179,04	0,01 %
8.4	12138	ORSE	Placa de indicativa de "EXTINTOR" em pvc, dim.: 20 x 20 cm	Un	4	24,81	31,95	127,80	0,01 %
8.5	105555	SINAPI	BLOCO AUTÔNOMO DE ILUMINAÇÃO DE EMERGÊNCIA COM DOIS REFLETORES - FORNECIMENTO E INSTALAÇÃO. AF_09/2024	UN	4	188,27	242,51	970,04	0,07 %
9			SERVIÇOS FINAIS		1		19.791,12	19.791,12	1,53 %
9.1	1916	ORSE	Limpeza de revestimentos cerâmicos	m²	113,87	10,94	14,09	1.604,42	0,12 %
9.2	55.02.010	CPOS/CDHU	LIMPEZA DE CAIXA DE INSPEÇÃO	un	10	6,81	8,77	87,70	0,01 %
9.3	1716	ORSE	Limpeza de fossa acima de 5m3	m³	20	50,00	64,40	1.288,00	0,10 %
9.4	10308	ORSE	Limpeza de reservatório	m³	10	12,50	16,10	161,00	0,01 %
9.5	2450	ORSE	Limpeza geral	m²	5000	2,59	3,33	16.650,00	1,29 %

Tipo de Licitação
Abertura da Licitação

Total sem BDI
Total do BDI

1.005.800,82
289.595,77

PREFEITURA MUNICIPAL DE ZÉ DOCA/MA
CNPJ: 12.122.065/0001-99

Número do Processo Licitatório

Total Geral

1.295.396,59



Isaias dos Santos Moreira Barros
Engº Civil - CREA MA 111845956 3

PREFEITURA MUNICIPAL DE ZÉ DOCA/MA
CNPJ: 12.122.065/0001-99



Obra
REFORMA DO MATADOURO PÚBLICO MUNICIPAL DO MUNICÍPIO DE ZÉ DOCA (MA).

Bancos
SINAPI - 01/2026 - Maranhão
SBC - 03/2026 - Maranhão
ORSE - 12/2025 - Sergipe
CPOS/CDHU - 01/2026 - São Paulo

B.D.I.
28,81%

Encargos Sociais
Não Desonerado:
Horista: 114,11%
Mensalista: 71,30%

Planilha Orçamentária Analítica

1			SERVIÇOS PRELIMINARES					29.157,43	
1.1	Código	Banco	Descrição	Tipo	Und	Quant.	Valor Unit	Total	
Composição	103689	SINAPI	FORNECIMENTO E INSTALAÇÃO DE PLACA DE OBRA COM CHAPA GALVANIZADA E ESTRUTURA DE MADEIRA. AF_03/2022_PS	Sinalização Vertical Viária	m²	1,0000000	465,81	465,81	
Composição Auxiliar	88262	SINAPI	CARPINTEIRO DE FORMAS COM ENCARGOS COMPLEMENTARES	Livro SINAPI: Cálculos e Parâmetros	H	0,3729000	27,31	10,18	
Composição Auxiliar	102234	SINAPI	PINTURA IMUNIZANTE PARA MADEIRA, 2 DEMÃOS. AF_01/2021	Pintura em Madeira	m²	0,5000000	24,08	12,04	
Composição Auxiliar	88316	SINAPI	SERVENTE COM ENCARGOS COMPLEMENTARES	Livro SINAPI: Cálculos e Parâmetros	H	1,1186000	22,24	24,87	
Insumo	00005069	SINAPI	PREGO DE ACO POLIDO COM CABECA 17 X 27 (2 1/2 X 11)	Material	KG	0,0132000	21,39	0,28	
Insumo	00004509	SINAPI	SARRAFO *2,5 X 10* CM EM PINUS, MISTA OU EQUIVALENTE DA REGIAO - BRUTA	Material	M	3,2083000	5,61	17,99	
Insumo	00004813	SINAPI	PLACA DE OBRA (PARA CONSTRUCAO CIVIL) EM CHAPA GALVANIZADA *N. 22*, ADESIVADA, DE *2,4 X 1,2* M (SEM POSTES PARA FIXACAO)	Material	m²	1,0000000	400,00	400,00	
Insumo	00005065	SINAPI	PREGO DE ACO POLIDO COM CABECA 10 X 10 (7/8 X 17)	Material	KG	0,0113000	39,92	0,45	
				MO sem LS =>	14,56	LS =>	16,63	MO com LS =>	31,19
				Valor do BDI =>	134,19			Valor com BDI =>	600,00
						Quant. =>	4,50	Preço Total =>	2.700,00

1.2	Código	Banco	Descrição	Tipo	Und	Quant.	Valor Unit	Total
Composição	62	ORSE	Barracão fechado porte pequeno para depósito de cimento e almoxarifado (s=38,72 m2) com materiais novos	Mobilização / Instalações Provisórias / Desmobilização	un	1,0000000	12.592,52	12.592,52
Item	Código	Banco	Descrição	Tipo	Und	Quant.	Valor Unit	Total
Insumo	629	ORSE	Compensado resinado 10mm - Madeirit ou similar	Material	m²	77,0000000	28,10	2.163,70
Insumo	1886	ORSE	Prego 1 1/2" x 13 (15 x 18)	Material	kg	1,2000000	18,93	22,71
Composição	3644	ORSE	Acabamento de superfície de piso de concreto com despolimento manual	Pavimentações Externas	m²	56,0000000	17,02	953,12

PREFEITURA MUNICIPAL DE ZÉ DOCA/MA
CNPJ: 12.122.065/0001-99

Composição	3297	ORSE	Ponto de tomada 2p+t, ABNT, de embutir, 10 A, com eletroduto de pvc rígido embutido Ø 3/4", fio rígido 2,5mm² (fio 12), inclusive placa em pvc e aterramento	Conversão InfoWOrca	pt	1,0000000	289,75	289,75
Composição	773	ORSE	Interruptor 01 seção, com caixa pvc 4" x 2", aparente	Tomadas Convencionais e Interruptores	un	2,0000000	21,54	43,08
Insumo	1803	ORSE	Porta cadeado médio	Material	un	2,0000000	11,54	23,08
Composição	10549	ORSE	Encargos Complementares - Servente	Provisórios	h	16,0000000	3,86	61,76
Insumo	00006111/SINA	ORSE	Servente de obras (horista)	Mão de Obra	h	16,0000000	14,58	233,28
Composição	234	ORSE	Telhamento com telha de fibrocimento ondulada esp = 4mm	Telhamento	m²	52,9200000	37,41	1.979,73
Insumo	1569	ORSE	Madeira mista serrada (barrote) 6 x 6cm - 0,0036 m3/m (angelim, louro)	Material	m	87,0000000	6,69	582,03
Insumo	848	ORSE	Dobradiça ferro galvanizado 3" x 3" sem aneis	Material	un	4,0000000	4,00	16,00
Insumo	425	ORSE	Cadeado 40mm, Papaiz ou similar	Material	un	2,0000000	35,99	71,98
Composição	95	ORSE	Concreto simples fabricado na obra, fck=13,5 mpa, lançado e adensado	Alvenarias de Pedra e Concretos para Fundações	m³	1,3000000	598,47	778,01
Composição	199	ORSE	Madeiramento em massaranduba/madeira de lei, peça serrada p/ telha fibrocimento 4mm tipo Vogatex da Eternit ou similar	Madeiramento	m²	52,9200000	54,08	2.861,91
Composição	127	ORSE	Concreto simples usinado fck=21mpa, bombeado, lançado e adensado em superestrutura	Concreto Simples	m³	2,8000000	575,58	1.611,62
Composição	10551	ORSE	Encargos Complementares - Carpinteiro	Provisórios	h	16,0000000	3,81	60,96
Composição	641	ORSE	Ponto de luz em teto ou parede, com eletroduto de pvc flexível sanfonado aparente Ø 3/4"	Pontos de Suprimento de Energia Convencionais	un	2,0000000	245,66	491,32
Insumo	00001213/SINA	ORSE	Carpinteiro de formas para concreto (horista)	Mão de Obra	h	16,0000000	20,44	327,04

Detalhamento de Cálculo ORSE

Item	Código	Banco	Descrição	Tipo	Und	Quant.	Valor Unit	Total
Insumo	629	ORSE	Compensado resinado 10mm - Madeirit ou similar	Material	m²	77,0000000	28,10	2.163,70
Insumo	1886	ORSE	Prego 1 1/2" x 13 (15 x 18)	Material	kg	1,2000000	18,93	22,71
Insumo	00006111/SINA	ORSE	Servente de obras (horista)	Mão de Obra	h	99,7940000	14,58	1.454,99
Insumo	00004750/SINA	ORSE	Pedreiro (horista)	Mão de Obra	h	23,8760000	20,44	488,02
Insumo	941	ORSE	Fardamento com mangas curta	Material	un	0,2956662	193,04	57,07
Insumo	10599	ORSE	Protetor solar fps 30 com 120ml	Material	un	0,3547994	18,00	6,38

PREFEITURA MUNICIPAL DE ZÉ DOCA/MA
CNPJ: 12.122.065/0001-99

Insumo	10790	ORSE	Prumo de face	Material	un	0,0023876	25,95	0,06
Insumo	10282	ORSE	Regua de alumínio c/ 2,00m (para pedreiro)	Material	un	0,0047752	44,00	0,21
Insumo	10362	ORSE	Seguro de vida e acidente em grupo	Serviços	un	0,8869986	12,54	11,12
Insumo	11265	ORSE	Martelo de borracha com cabo	Material	un	0,0095504	18,75	0,17
Insumo	11245	ORSE	Desempoladeira de madeira 12x22	Material	un	0,0167132	11,60	0,19
Insumo	4174	ORSE	Desempenadeira de aço lisa, cabo madeira, ref:143, Atlas ou similar	Material	un	0,0119380	12,90	0,15
Insumo	2378	ORSE	Vale transporte	Material	un	15,7551341	4,50	70,89
Insumo	00012893/SINA	ORSE	Bota de segurança com biqueira de aço e colarinho acolchoado	Material	par	0,1504184	73,93	11,12
Insumo	10492	ORSE	Cesta Básica	Material	un	0,8869986	205,00	181,83
Insumo	10789	ORSE	Nível de bolha de madeira	Material	un	0,0047752	15,40	0,07
Insumo	4722	ORSE	Colher de pedreiro	Material	un	0,0095504	18,80	0,17
Insumo	11243	ORSE	Martelo sem unha	Material	un	0,0023876	28,00	0,06
Insumo	10596	ORSE	Protetor auricular	Material	un	0,8869986	4,81	4,26
Insumo	10517	ORSE	Exames admissionais/demissionais (checkup)	Serviços	cj	0,0788443	300,00	23,65
Insumo	10761	ORSE	Refeição - café da manhã (café com leite e dois pães com manteiga)	Serviços	un	20,0658794	5,00	100,32
Insumo	11246	ORSE	Escala métrica de bambú	Material	Un	0,0167132	10,22	0,17
Insumo	1651	ORSE	Óculos branco proteção	Material	pr	0,1517604	6,00	0,91
Insumo	00012895/SINA	ORSE	Capacete de segurança aba frontal com suspensão de polietileno, sem jugular (classe b)	Material	un	0,1182665	13,50	1,59
Insumo	11247	ORSE	Serra mármore	Material	un	0,0023876	319,90	0,76
Insumo	00012892/SINA	ORSE	Luva raspa de couro, cano curto (punho *7* cm)	Material	par	0,4533548	10,87	4,92
Insumo	11264	ORSE	Marreta de 1/2 kg com cabo	Material	un	0,0047752	13,52	0,06
Insumo	00012894/SINA	ORSE	Capa para chuva em pvc com forro de poliéster, com capuz (amarela ou azul)	Material	un	0,0394222	20,11	0,79
Insumo	158	ORSE	Almoço (Participação do empregador)	Material	un	20,0658794	14,00	280,92
Insumo	00002711/SINA	ORSE	Carrinho de mão, em aço, com capacidade de *45 a 65* l / *100* kg, pneu com câmara	Material	un	0,0199588	185,00	3,69
Insumo	4729	ORSE	Marreta 1 kg com cabo	Material	un	0,0099794	37,80	0,37

PREFEITURA MUNICIPAL DE ZÉ DOCA/MA
CNPJ: 12.122.065/0001-99

Insumo	10788	ORSE	Pá quadrada	Material	un	0,0199588	36,90	0,73
Insumo	4728	ORSE	Talhadeira chata 10"	Material	un	0,0299382	18,58	0,55
Insumo	9096	ORSE	Tomada 2p + t, ABNT, de embutir, 10 A, com placa em pvc	Material	un	1,0000000	10,40	10,40
Insumo	11240	ORSE	Alicate com isolamento	Material	un	0,0026840	47,69	0,12
Insumo	11242	ORSE	Chave inglesa 12"	Material	un	0,0013420	44,00	0,05
Insumo	10579	ORSE	Chave de fenda chata 30 cm	Material	un	0,0145406	26,89	0,39
Insumo	11241	ORSE	Alicate volt-ampermetro	Material	un	0,0026840	140,00	0,37
Insumo	00020111/SINA	ORSE	Fita isolante adesiva antichama, uso ate 750 v, em rolo de 19 mm x 20 m	Material	un	0,4500000	12,46	5,60
Insumo	00002674/SINA	ORSE	Eletroduto de pvc rigido roscavel de 3/4", sem luva	Material	m	6,0000000	5,29	31,74
Insumo	00002436/SINA	ORSE	Eletricista (horista)	Mão de Obra	h	13,4200000	20,44	274,30
Insumo	00000939/SINA	ORSE	Fio de cobre, solido, classe 1, isolacao em pvc/a, antichama bwf-b, 450/750v,secao nominal 2,5 mm2	Material	m	42,0000000	2,69	112,98
Insumo	00001872/SINA	ORSE	Caixa de passagem, em pvc, de 4" x 2", para eletroduto flexivel corrugado	Material	un	3,0000000	2,03	6,09
Insumo	1117	ORSE	Interruptor embutir 01 seção simples com placa	Material	un	2,0000000	3,40	6,80
Insumo	1803	ORSE	Porta cadeado médio	Material	un	2,0000000	11,54	23,08
Insumo	00001607/SINA PI	ORSE	Conjunto arruelas de vedacao 5/16" para telha fibrocimento (uma arruela metalica e uma arruela pvc - conicas)	Material	cj	75,1464000	0,28	21,04
Insumo	00001213/SINA	ORSE	Carpinteiro de formas para concreto (horista)	Mão de Obra	h	59,2828000	20,44	1.211,74
Insumo	2193	ORSE	Telha fibrocimento ondulada, dim: 2,44 x 0,50m, esp=4 mm, s/ acessorios	Material	m²	61,9164000	21,85	1.352,87
Insumo	11248	ORSE	Furadeira e Parafusadeira eletrica Bosch ou Similar profissional	Equipamento	un	0,0059283	246,00	1,45
Insumo	11244	ORSE	Martelo com unha	Material	un	0,0118566	39,10	0,46
Insumo	11249	ORSE	Serra circular eletrica portatil	Equipamento	un	0,0059283	979,65	5,80
Insumo	10577	ORSE	Serrote 40cm	Material	un	0,0059283	36,00	0,21
Insumo	10578	ORSE	Formão grande	Material	un	0,0118566	21,30	0,25
Insumo	00004299/SINA PI	ORSE	Parafuso zincado rosca soberba, cabeca sextavada, 5/16" x 110 mm, para fixacao de telha em madeira	Material	un	75,1464000	1,50	112,71

PREFEITURA MUNICIPAL DE ZÉ DOCA/MA
CNPJ: 12.122.065/0001-99

Insumo	1569	ORSE	Madeira mista serrada (barrote) 6 x 6cm - 0,0036 m3/m (angelim, louro)	Material	m	87,0000000	6,69	582,03		
Insumo	848	ORSE	Dobradiça ferro galvanizado 3" x 3" sem aneis	Material	un	4,0000000	4,00	16,00		
Insumo	425	ORSE	Cadeado 40mm, Papaiz ou similar	Material	un	2,0000000	35,99	71,98		
Insumo	00004718/SINA	ORSE	Pedra britada n. 2 (19 a 38 mm) posto pedreira/fornecedor, sem frete	Material	m³	0,8151000	138,48	112,87		
Insumo		00000367/SINA	Areia grossa - posto jazida/fornecedor (retirado na jazida, sem transporte)	Material	m³	1,2259000	101,30	124,18		
Insumo	00001379/SINA	ORSE	Cimento portland composto cp ii-32	Material	kg	331,5000000	0,88	291,72		
Insumo		00004721/SINA	Pedra britada n. 1 (9,5 a 19 mm) posto pedreira/fornecedor, sem frete	Material	m³	0,2717000	137,75	37,42		
Insumo	10586	ORSE	Torquesa	Material	un	0,0001476	45,00	0,00		
Insumo	10585	ORSE	Arco de serra	Material	un	0,0001476	19,95	0,00		
Insumo	00000378/SINA	ORSE	Armador (horista)	Mão de Obra	h	0,7380000	20,44	15,08		
Insumo		1567	ORSE	Madeira massaranduba serrada (peça) 5cm x 11cm (0,0055 m³/m)	Material	m	50,2740000	35,00	1.759,59	
Insumo	00044535/SINA PI	ORSE	Servico de bombeamento de concreto com consumo minimo de 40 m3, (disponibilizacao de bomba), sem o lancamento	Material	m³	2,8000000	48,83	136,72		
Insumo		00034492/SINA PI	ORSE	Concreto usinado bombeavel, classe de resistencia c20, com brita 0 e 1, slump= 100 +/- 20 mm, exclui servico de bombeamento (nbr 8953)	Material	m³	2,8000000	475,00	1.330,00	
Insumo	00012001/SINA	ORSE	Caixa octogonal de fundo movel, em pvc, de 4" x 4", para eletroduto flexivel corrugado	Material	un	2,0000000	5,26	10,52		
Insumo	00002688/SINA	ORSE	Eletroduto pvc flexivel corrugado, cor amarela, de 25 mm	Material	m	12,0000000	2,78	33,36		
					MO sem LS =>	1.608,57	LS =>	1.835,56	MO com LS =>	3.444,13
					Valor do BDI =>	3.627,90			Valor com BDI =>	16.220,42
							Quant. =>	1,00	Preço Total =>	16.220,42

1.3	Código	Banco	Descrição	Tipo	Und	Quant.	Valor Unit	Total	
Composição	020203	SBC	LIMPEZA DE TERRENO-CORTE VEGETACAO RASTEIRA C/ROCADEIRA COSTAL	PREPARACAO DO TERRENO	m²	1,0000000	1,39	1,39	
Insumo	099910	SBC	OPERADOR DE MAQUINAS E EQUIPAMENTOS	Mão de Obra	H	0,0660000	20,02	1,32	
Insumo	032553	SBC	ROCADEIRA SP2 GASOLINA 9CV (1000h/ano)	Material	H	0,0170000	4,16	0,07	
				MO sem LS =>	0,61	LS =>	0,71	MO com LS =>	1,32
				Valor do BDI =>	0,40			Valor com BDI =>	1,79

PREFEITURA MUNICIPAL DE ZÉ DOCA/MA
CNPJ: 12.122.065/0001-99

Quant. => 5.719,00 Preço Total => 10.237,01

2			DEMOLIÇÕES E RETIRADAS DO MATADOURO					43.830,20	
2.1	Código	Banco	Descrição	Tipo	Und	Quant.	Valor Unit	Total	
Composição	104803	SINAPI	REMOÇÃO CALHAS E RUFOS, DE FORMA MANUAL, SEM REAPROVEITAMENTO. AF_09/2023	Demolições e Remoções	M	1,0000000	4,70	4,70	
Composição Auxiliar	88316	SINAPI	SERVENTE COM ENCARGOS COMPLEMENTARES	Livro SINAPI: Cálculos e Parâmetros	H	0,1110000	22,24	2,46	
Composição Auxiliar	88323	SINAPI	TELHADISTA COM ENCARGOS COMPLEMENTARES	Livro SINAPI: Cálculos e Parâmetros	H	0,0829000	27,05	2,24	
				MO sem LS =>	1,65	LS =>	1,89	MO com LS =>	3,54
				Valor do BDI =>	1,35			Valor com BDI =>	6,05
					Quant. =>	18,50	Preço Total =>		111,92

2.2	Código	Banco	Descrição	Tipo	Und	Quant.	Valor Unit	Total	
Composição	97647	SINAPI	REMOÇÃO DE TELHAS DE FIBROCIMENTO METÁLICA E CERÂMICA, DE FORMA MANUAL, SEM REAPROVEITAMENTO. AF_09/2023	Demolições e Remoções	m²	1,0000000	3,66	3,66	
Composição Auxiliar	88316	SINAPI	SERVENTE COM ENCARGOS COMPLEMENTARES	Livro SINAPI: Cálculos e Parâmetros	H	0,1153000	22,24	2,56	
Composição Auxiliar	88323	SINAPI	TELHADISTA COM ENCARGOS COMPLEMENTARES	Livro SINAPI: Cálculos e Parâmetros	H	0,0408000	27,05	1,10	
				MO sem LS =>	1,26	LS =>	1,45	MO com LS =>	2,71
				Valor do BDI =>	1,05			Valor com BDI =>	4,71
						Quant. =>	594,90	Preço Total =>	2.801,97

2.3	Código	Banco	Descrição	Tipo	Und	Quant.	Valor Unit	Total	
Composição	97650	SINAPI	REMOÇÃO DE TRAMA DE MADEIRA PARA COBERTURA, DE FORMA MANUAL, SEM REAPROVEITAMENTO. AF_09/2023	Demolições e Remoções	m²	1,0000000	7,90	7,90	
Composição Auxiliar	88316	SINAPI	SERVENTE COM ENCARGOS COMPLEMENTARES	Livro SINAPI: Cálculos e Parâmetros	H	0,2487000	22,24	5,53	
Composição Auxiliar	88323	SINAPI	TELHADISTA COM ENCARGOS COMPLEMENTARES	Livro SINAPI: Cálculos e Parâmetros	H	0,0879000	27,05	2,37	
				MO sem LS =>	2,73	LS =>	3,13	MO com LS =>	5,86
				Valor do BDI =>	2,27			Valor com BDI =>	10,17
						Quant. =>	594,90	Preço Total =>	6.050,13

2.4	Código	Banco	Descrição	Tipo	Und	Quant.	Valor Unit	Total
------------	---------------	--------------	------------------	-------------	------------	---------------	-------------------	--------------

PREFEITURA MUNICIPAL DE ZÉ DOCA/MA
CNPJ: 12.122.065/0001-99

Composição	97656	SINAPI	REMOÇÃO DE TESOURAS METÁLICAS, COM VÃO MENOR QUE 8M, DE FORMA MANUAL, SEM REAPROVEITAMENTO. AF_09/2023	Demolições e Remoções	UN	1,0000000	357,59	357,59	
Composição Auxiliar	92716	SINAPI	APARELHO PARA CORTE E SOLDA OXI-ACETILENO SOBRE RODAS, INCLUSIVE CILINDROS E MAÇARICOS - CHP DIURNO. AF_05/2023	Custos Horários Produtivo e Improdutivo dos Equipamentos	CHP	1,4465000	115,74	167,41	
Composição Auxiliar	88316	SINAPI	SERVENTE COM ENCARGOS COMPLEMENTARES	Livro SINAPI: Cálculos e Parâmetros	H	5,9243000	22,24	131,75	
Composição Auxiliar	92717	SINAPI	APARELHO PARA CORTE E SOLDA OXI-ACETILENO SOBRE RODAS, INCLUSIVE CILINDROS E MAÇARICOS - CHI DIURNO. AF_05/2023	Custos Horários Produtivo e Improdutivo dos Equipamentos	CHI	3,5307000	0,50	1,76	
Composição Auxiliar	88323	SINAPI	TELHADISTA COM ENCARGOS COMPLEMENTARES	Livro SINAPI: Cálculos e Parâmetros	H	2,0951000	27,05	56,67	
				MO sem LS =>	65,34	LS =>	74,58	MO com LS =>	139,92
				Valor do BDI =>	103,02			Valor com BDI =>	460,61
				Quant. =>		4,00	Preço Total =>		1.842,44

2.5	Código	Banco	Descrição	Tipo	Und	Quant.	Valor Unit	Total	
Composição	97640	SINAPI	REMOÇÃO DE FORROS DE DRYWALL, PVC E FIBROMINERAL, DE FORMA MANUAL, SEM REAPROVEITAMENTO. AF_09/2023	Demolições e Remoções	m²	1,0000000	1,94	1,94	
Composição Auxiliar	88316	SINAPI	SERVENTE COM ENCARGOS COMPLEMENTARES	Livro SINAPI: Cálculos e Parâmetros	H	0,0647000	22,24	1,43	
Composição Auxiliar	88278	SINAPI	MONTADOR DE ESTRUTURAS METÁLICAS COM ENCARGOS COMPLEMENTARES	Livro SINAPI: Cálculos e Parâmetros	H	0,0229000	22,53	0,51	
				MO sem LS =>	0,67	LS =>	0,77	MO com LS =>	1,44
				Valor do BDI =>	0,55			Valor com BDI =>	2,49
				Quant. =>		169,68	Preço Total =>		422,50

2.6	Código	Banco	Descrição	Tipo	Und	Quant.	Valor Unit	Total	
Composição	97665	SINAPI	REMOÇÃO DE LUMINÁRIAS, DE FORMA MANUAL, SEM REAPROVEITAMENTO. AF_09/2023	Demolições e Remoções	UN	1,0000000	1,86	1,86	
Composição Auxiliar	88264	SINAPI	ELETRICISTA COM ENCARGOS COMPLEMENTARES	Livro SINAPI: Cálculos e Parâmetros	H	0,0205000	28,51	0,58	
Composição Auxiliar	88316	SINAPI	SERVENTE COM ENCARGOS COMPLEMENTARES	Livro SINAPI: Cálculos e Parâmetros	H	0,0580000	22,24	1,28	
				MO sem LS =>	0,64	LS =>	0,74	MO com LS =>	1,38
				Valor do BDI =>	0,53			Valor com BDI =>	2,39
				Quant. =>		48,00	Preço Total =>		114,72

2.7	Código	Banco	Descrição	Tipo	Und	Quant.	Valor Unit	Total
-----	--------	-------	-----------	------	-----	--------	------------	-------

PREFEITURA MUNICIPAL DE ZÉ DOCA/MA
CNPJ: 12.122.065/0001-99

Composição	104792	SINAPI	REMOÇÃO DE CABOS ELÉTRICOS, COM SEÇÃO DE ATÉ 2,5 MM², DE FORMA MANUAL, SEM REAPROVEITAMENTO. AF_09/2023	Demolições e Remoções	M	1,0000000	0,40	0,40	
Composição Auxiliar	88264	SINAPI	ELETRICISTA COM ENCARGOS COMPLEMENTARES	Livro SINAPI: Cálculos e Parâmetros	H	0,0045000	28,51	0,12	
Composição Auxiliar	88316	SINAPI	SERVENTE COM ENCARGOS COMPLEMENTARES	Livro SINAPI: Cálculos e Parâmetros	H	0,0128000	22,24	0,28	
				MO sem LS =>	0,13	LS =>	0,16	MO com LS =>	0,29
				Valor do BDI =>	0,11			Valor com BDI =>	0,51
				Quant. =>		1.000,00	Preço Total =>		510,00

2.8	Código	Banco	Descrição	Tipo	Und	Quant.	Valor Unit	Total	
Composição	022256	SBC	REMOCAO MANUAL DISJUNTOR MONOFASICO C/ REAPROVEITAMENTO	DEMOLICOES	UN	1,0000000	3,63	3,63	
Insumo	099250	SBC	ELETRICISTA	Mão de Obra	H	0,1030000	19,66	2,02	
Insumo	099806	SBC	AJUDANTE DE ELETRICISTA	Mão de Obra	H	0,1030000	15,66	1,61	
				MO sem LS =>	1,69	LS =>	1,94	MO com LS =>	3,63
				Valor do BDI =>	1,04			Valor com BDI =>	4,67
						Quant. =>	13,00	Preço Total =>	60,71

2.9	Código	Banco	Descrição	Tipo	Und	Quant.	Valor Unit	Total
Composição	97661	SINAPI	REMOÇÃO DE CABOS ELÉTRICOS, COM SEÇÃO DE 10 MM², FORMA MANUAL, SEM REAPROVEITAMENTO. AF_09/2023	Demolições e Remoções	M	1,0000000	0,74	0,74
Composição Auxiliar	88264	SINAPI	ELETRICISTA COM ENCARGOS COMPLEMENTARES	Livro SINAPI: Cálculos e Parâmetros	H	0,0081000	28,51	0,23
Composição Auxiliar	88316	SINAPI	SERVENTE COM ENCARGOS COMPLEMENTARES	Livro SINAPI: Cálculos e Parâmetros	H	0,0230000	22,24	0,51
				MO sem LS =>	0,25	LS =>	0,29	MO com LS =>
				Valor do BDI =>	0,21			Valor com BDI =>
						Quant. =>	500,00	Preço Total =>
								475,00

2.10	Código	Banco	Descrição	Tipo	Und	Quant.	Valor Unit	Total	
Composição	97660	SINAPI	REMOÇÃO DE INTERRUPTORES/TOMADAS ELÉTRICAS, DE FORMA MANUAL, SEM REAPROVEITAMENTO. AF_09/2023	Demolições e Remoções	UN	1,0000000	0,68	0,68	
Composição Auxiliar	88264	SINAPI	ELETRICISTA COM ENCARGOS COMPLEMENTARES	Livro SINAPI: Cálculos e Parâmetros	H	0,0076000	28,51	0,21	
Composição Auxiliar	88316	SINAPI	SERVENTE COM ENCARGOS COMPLEMENTARES	Livro SINAPI: Cálculos e Parâmetros	H	0,0215000	22,24	0,47	
				MO sem LS =>	0,23	LS =>	0,27	MO com LS =>	0,50

PREFEITURA MUNICIPAL DE ZÉ DOCA/MA
CNPJ: 12.122.065/0001-99

Valor do BDI => 0,19
Quant. => 23,00
Valor com BDI => 0,87
Preço Total => 20,01

2.11	Código	Banco	Descrição	Tipo	Und	Quant.	Valor Unit	Total	
Composição	97662	SINAPI	REMOÇÃO DE TUBULAÇÕES (TUBOS E CONEXÕES) DE ÁGUA FRIA, DE FORMA MANUAL, SEM REAPROVEITAMENTO. AF_09/2023	Demolições e Remoções	M	1,0000000	0,52	0,52	
Composição Auxiliar	88267	SINAPI	ENCANADOR OU BOMBEIRO HIDRÁULICO COM ENCARGOS COMPLEMENTARES	Livro SINAPI: Cálculos e Parâmetros	H	0,0059000	27,50	0,16	
Composição Auxiliar	88316	SINAPI	SERVENTE COM ENCARGOS COMPLEMENTARES	Livro SINAPI: Cálculos e Parâmetros	H	0,0166000	22,24	0,36	
				MO sem LS =>	0,17	LS =>	0,21	MO com LS =>	0,38
				Valor do BDI =>	0,14			Valor com BDI =>	0,66
					Quant. =>	200,00	Preço Total =>		132,00

2.12	Código	Banco	Descrição	Tipo	Und	Quant.	Valor Unit	Total	
Composição	97664	SINAPI	REMOÇÃO DE ACESSÓRIOS, DE FORMA MANUAL, SEM REAPROVEITAMENTO. AF_09/2023	Demolições e Remoções	UN	1,0000000	1,62	1,62	
Composição Auxiliar	88267	SINAPI	ENCANADOR OU BOMBEIRO HIDRÁULICO COM ENCARGOS COMPLEMENTARES	Livro SINAPI: Cálculos e Parâmetros	H	0,0181000	27,50	0,49	
Composição Auxiliar	88316	SINAPI	SERVENTE COM ENCARGOS COMPLEMENTARES	Livro SINAPI: Cálculos e Parâmetros	H	0,0512000	22,24	1,13	
				MO sem LS =>	0,56	LS =>	0,65	MO com LS =>	1,21
				Valor do BDI =>	0,46			Valor com BDI =>	2,08
					Quant. =>	10,00	Preço Total =>		20,80

2.13	Código	Banco	Descrição	Tipo	Und	Quant.	Valor Unit	Total	
Composição	97663	SINAPI	REMOÇÃO DE LOUÇAS, DE FORMA MANUAL, SEM REAPROVEITAMENTO. AF_09/2023	Demolições e Remoções	UN	1,0000000	13,08	13,08	
Composição Auxiliar	88267	SINAPI	ENCANADOR OU BOMBEIRO HIDRÁULICO COM ENCARGOS COMPLEMENTARES	Livro SINAPI: Cálculos e Parâmetros	H	0,1448000	27,50	3,98	
Composição Auxiliar	88316	SINAPI	SERVENTE COM ENCARGOS COMPLEMENTARES	Livro SINAPI: Cálculos e Parâmetros	H	0,4096000	22,24	9,10	
				MO sem LS =>	4,53	LS =>	5,19	MO com LS =>	9,72
				Valor do BDI =>	3,76			Valor com BDI =>	16,84
					Quant. =>	10,00	Preço Total =>		168,40

2.14	Código	Banco	Descrição	Tipo	Und	Quant.	Valor Unit	Total
------	--------	-------	-----------	------	-----	--------	------------	-------

PREFEITURA MUNICIPAL DE ZÉ DOCA/MA
CNPJ: 12.122.065/0001-99

Composição	97666	SINAPI	REMOÇÃO DE METAIS SANITÁRIOS, DE FORMA MANUAL, SEM REAPROVEITAMENTO. AF_09/2023	Demolições e Remoções	UN	1,0000000	9,54	9,54	
Composição Auxiliar	88316	SINAPI	SERVENTE COM ENCARGOS COMPLEMENTARES	Livro SINAPI: Cálculos e Parâmetros	H	0,2986000	22,24	6,64	
Composição Auxiliar	88267	SINAPI	ENCANADOR OU BOMBEIRO HIDRÁULICO COM ENCARGOS COMPLEMENTARES	Livro SINAPI: Cálculos e Parâmetros	H	0,1056000	27,50	2,90	
				MO sem LS =>	3,30	LS =>	3,78	MO com LS =>	7,08
				Valor do BDI =>	2,74			Valor com BDI =>	12,28
				Quant. =>		10,00	Preço Total =>		122,80

2.15	Código	Banco	Descrição	Tipo	Und	Quant.	Valor Unit	Total	
Composição	97644	SINAPI	REMOÇÃO DE PORTAS, DE FORMA MANUAL, SEM REAPROVEITAMENTO. AF_09/2023	Demolições e Remoções	m²	1,0000000	9,86	9,86	
Composição Auxiliar	88309	SINAPI	PEDREIRO COM ENCARGOS COMPLEMENTARES	Livro SINAPI: Cálculos e Parâmetros	H	0,1087000	27,96	3,03	
Composição Auxiliar	88316	SINAPI	SERVENTE COM ENCARGOS COMPLEMENTARES	Livro SINAPI: Cálculos e Parâmetros	H	0,3075000	22,24	6,83	
				MO sem LS =>	3,41	LS =>	3,90	MO com LS =>	7,31
				Valor do BDI =>	2,84			Valor com BDI =>	12,70
				Quant. =>		21,00	Preço Total =>		266,70

2.16	Código	Banco	Descrição	Tipo	Und	Quant.	Valor Unit	Total
Composição	97645	SINAPI	REMOÇÃO DE JANELAS, DE FORMA MANUAL, SEM REAPROVEITAMENTO. AF_09/2023	Demolições e Remoções	m²	1,0000000	25,48	25,48
Composição Auxiliar	88309	SINAPI	PEDREIRO COM ENCARGOS COMPLEMENTARES	Livro SINAPI: Cálculos e Parâmetros	H	0,2807000	27,96	7,84
Composição Auxiliar	88316	SINAPI	SERVENTE COM ENCARGOS COMPLEMENTARES	Livro SINAPI: Cálculos e Parâmetros	H	0,7936000	22,24	17,64
				MO sem LS =>	8,80	LS =>	10,06	MO com LS =>
				Valor do BDI =>	7,34			Valor com BDI =>
				Quant. =>		6,00	Preço Total =>	
								196,92

2.17	Código	Banco	Descrição	Tipo	Und	Quant.	Valor Unit	Total	
Composição	97631	SINAPI	DEMOLIÇÃO DE ARGAMASSAS, DE FORMA MANUAL, SEM REAPROVEITAMENTO. AF_09/2023	Demolições e Remoções	m²	1,0000000	11,82	11,82	
Composição Auxiliar	88316	SINAPI	SERVENTE COM ENCARGOS COMPLEMENTARES	Livro SINAPI: Cálculos e Parâmetros	H	0,3872000	22,24	8,61	
Composição Auxiliar	88309	SINAPI	PEDREIRO COM ENCARGOS COMPLEMENTARES	Livro SINAPI: Cálculos e Parâmetros	H	0,1151000	27,96	3,21	
				MO sem LS =>	4,07	LS =>	4,66	MO com LS =>	8,73
				Valor do BDI =>	3,40			Valor com BDI =>	15,22

PREFEITURA MUNICIPAL DE ZÉ DOCA/MA
CNPJ: 12.122.065/0001-99

Quant. => 652,20 Preço Total => 9.926,48

2.18	Código	Banco	Descrição	Tipo	Und	Quant.	Valor Unit	Total	
Composição	97633	SINAPI	DEMOLIÇÃO DE REVESTIMENTO CERÂMICO, DE FORMA MANUAL, SEM REAPROVEITAMENTO. AF_09/2023	Demolições e Remoções	m²	1,0000000	23,61	23,61	
Composição Auxiliar	88316	SINAPI	SERVENTE COM ENCARGOS COMPLEMENTARES	Livro SINAPI: Cálculos e Parâmetros	H	0,7740000	22,24	17,21	
Composição Auxiliar	88256	SINAPI	AZULEJISTA OU LADRILHEIRO COM ENCARGOS COMPLEMENTARES	Livro SINAPI: Cálculos e Parâmetros	H	0,2301000	27,82	6,40	
				MO sem LS =>	8,13	LS =>	9,29	MO com LS =>	17,42
				Valor do BDI =>	6,80			Valor com BDI =>	30,41
						Quant. =>	550,45	Preço Total =>	16.739,18

2.19	Código	Banco	Descrição	Tipo	Und	Quant.	Valor Unit	Total	
Composição	104790	SINAPI	DEMOLIÇÃO DE PISO DE CONCRETO SIMPLES, DE FORMA MECANIZADA COM MARTELETE, SEM REAPROVEITAMENTO. AF_09/2023	Demolições e Remoções	m³	1,0000000	103,22	103,22	
Composição Auxiliar	88316	SINAPI	SERVENTE COM ENCARGOS COMPLEMENTARES	Livro SINAPI: Cálculos e Parâmetros	H	0,4479000	22,24	9,96	
Composição Auxiliar	5952	SINAPI	MARTELETE OU ROMPEDOR PNEUMÁTICO MANUAL, 28 KG, COM SILENCIADOR - CHI DIURNO. AF_07/2016	Custos Horários Produtivo e Improdutivo dos Equipamentos	CHI	0,8695000	22,79	19,81	
Composição Auxiliar	5795	SINAPI	MARTELETE OU ROMPEDOR PNEUMÁTICO MANUAL, 28 KG, COM SILENCIADOR - CHP DIURNO. AF_07/2016	Custos Horários Produtivo e Improdutivo dos Equipamentos	CHP	1,1370000	23,53	26,75	
Composição Auxiliar	90964	SINAPI	COMPRESSOR DE AR REBOCÁVEL, VAZÃO 89 PCM, PRESSÃO EFETIVA DE TRABALHO 102 PSI, MOTOR DIESEL, POTÊNCIA 20 CV - CHP DIURNO. AF_06/2015	Custos Horários Produtivo e Improdutivo dos Equipamentos	CHP	1,1370000	32,51	36,96	
Composição Auxiliar	88309	SINAPI	PEDREIRO COM ENCARGOS COMPLEMENTARES	Livro SINAPI: Cálculos e Parâmetros	H	0,0722000	27,96	2,01	
Composição Auxiliar	90965	SINAPI	COMPRESSOR DE AR REBOCÁVEL, VAZÃO 89 PCM, PRESSÃO EFETIVA DE TRABALHO 102 PSI, MOTOR DIESEL, POTÊNCIA 20 CV - CHI DIURNO. AF_06/2015	Custos Horários Produtivo e Improdutivo dos Equipamentos	CHI	0,8695000	8,90	7,73	
				MO sem LS =>	20,05	LS =>	22,88	MO com LS =>	42,93
				Valor do BDI =>	29,73			Valor com BDI =>	132,95
						Quant. =>	16,11	Preço Total =>	2.141,82

2.20	Código	Banco	Descrição	Tipo	Und	Quant.	Valor Unit	Total
Composição	97622	SINAPI	DEMOLIÇÃO DE ALVENARIA DE BLOCO FURADO, DE FORMA MANUAL, SEM REAPROVEITAMENTO. AF_09/2023	Demolições e Remoções	m³	1,0000000	58,73	58,73
Composição Auxiliar	88309	SINAPI	PEDREIRO COM ENCARGOS COMPLEMENTARES	Livro SINAPI: Cálculos e Parâmetros	H	0,3541000	27,96	9,90

PREFEITURA MUNICIPAL DE ZÉ DOCA/MA
CNPJ: 12.122.065/0001-99

Composição Auxiliar	88316 SINAPI	SERVENTE COM ENCARGOS COMPLEMENTARES	Livro SINAPI: Cálculos e Parâmetros	H	2,1957000	22,24	48,83	
			MO sem LS =>	20,10	LS =>	22,94	MO com LS =>	43,04
			Valor do BDI =>	16,92			Valor com BDI =>	75,65
					Quant. =>	0,78	Preço Total =>	59,00

2.21	Código	Banco	Descrição	Tipo	Und	Quant.	Valor Unit	Total
Composição	4802	ORSE	Remoção de pilar em madeira - 0,20 x 0, 20 x 7,0 m (CURRAL)	Demolições / Remoções	un	1,0000000	41,81	41,81
Item	Código	Banco	Descrição	Tipo	Und	Quant.	Valor Unit	Total
Composição	10549	ORSE	Encargos Complementares - Servente	Provisórios	h	2,0000000	3,86	7,72
Insumo	00004750/SINA	ORSE	Pedreiro (horista)	Mão de Obra	h	0,2000000	20,44	4,08
Composição	10550	ORSE	Encargos Complementares - Pedreiro	Provisórios	h	0,2000000	3,73	0,74
Insumo	00006111/SINA	ORSE	Servente de obras (horista)	Mão de Obra	h	2,0000000	14,58	29,16

Detalhamento de Cálculo ORSE

Item	Código	Banco	Descrição	Tipo	Und	Quant.	Valor Unit	Total
Insumo	00002711/SINA	ORSE	Carrinho de mão, em aço, com capacidade de *45 a 65* l / *100* kg, pneu com câmara	Material	un	0,0004000	185,00	0,07
Insumo	10362	ORSE	Seguro de vida e acidente em grupo	Serviços	un	0,0099000	12,54	0,12
Insumo	00012893/SINA	ORSE	Bota de segurança com biqueira de aço e colarinho acolchoado	Material	par	0,0017600	73,93	0,13
Insumo	10492	ORSE	Cesta Básica	Material	un	0,0099000	205,00	2,02
Insumo	4729	ORSE	Marreta 1 kg com cabo	Material	un	0,0002000	37,80	0,00
Insumo	00012892/SINA	ORSE	Luva raspa de couro, cano curto (punho *7* cm)	Material	par	0,0050600	10,87	0,05
Insumo	158	ORSE	Almoço (Participação do empregador)	Material	un	0,2239600	14,00	3,13
Insumo	10517	ORSE	Exames admissionais/demissionais (checkup)	Serviços	cj	0,0008800	300,00	0,26
Insumo	10788	ORSE	Pá quadrada	Material	un	0,0004000	36,90	0,01
Insumo	10761	ORSE	Refeição - café da manhã (café com leite e dois pães com manteiga)	Serviços	un	0,2239600	5,00	1,11
Insumo	10599	ORSE	Protetor solar fps 30 com 120ml	Material	un	0,0039600	18,00	0,07
Insumo	00012894/SINA	ORSE	Capa para chuva em pvc com forro de poliéster, com capuz (amarela ou azul)	Material	un	0,0004400	20,11	0,00

PREFEITURA MUNICIPAL DE ZÉ DOCA/MA
CNPJ: 12.122.065/0001-99

Insumo	2378	ORSE	Vale transporte	Material	un	0,2012800	4,50	0,90	
Insumo	10596	ORSE	Protetor auricular	Material	un	0,0099000	4,81	0,04	
Insumo	00012895/SINA	ORSE	Capacete de segurança aba frontal com suspensao de polietileno, sem jugular (classe b)	Material	un	0,0013200	13,50	0,01	
Insumo		941	ORSE	Fardamento com mangas curta	Material	un	0,0033000	193,04	0,63
Insumo	4728	ORSE	Talhadeira chata 10"	Material	un	0,0006000	18,58	0,01	
Insumo	1651	ORSE	Óculos branco proteção	Material	pr	0,0017600	6,00	0,01	
Insumo	00004750/SINA	ORSE	Pedreiro (horista)	Mão de Obra	h	0,2000000	20,44	4,08	
Insumo		10790	ORSE	Prumo de face	Material	un	0,0000200	25,95	0,00
Insumo	10282	ORSE	Regua de alumínio c/ 2,00m (para pedreiro)	Material	un	0,0000400	44,00	0,00	
Insumo	11265	ORSE	Martelo de borracha com cabo	Material	un	0,0000800	18,75	0,00	
Insumo	11245	ORSE	Desempoladeira de madeira 12x22	Material	un	0,0001400	11,60	0,00	
Insumo	4174	ORSE	Desempenadeira de aço lisa, cabo madeira, ref:143, Atlas ou similar	Material	un	0,0001000	12,90	0,00	
Insumo	10789	ORSE	Nível de bolha de madeira	Material	un	0,0000400	15,40	0,00	
Insumo	4722	ORSE	Colher de pedreiro	Material	un	0,0000800	18,80	0,00	
Insumo	11243	ORSE	Martelo sem unha	Material	un	0,0000200	28,00	0,00	
Insumo	11246	ORSE	Escala métrica de bambú	Material	Un	0,0001400	10,22	0,00	
Insumo	11247	ORSE	Serra mármore	Material	un	0,0000200	319,90	0,00	
Insumo	11264	ORSE	Marreta de 1/2 kg com cabo	Material	un	0,0000400	13,52	0,00	
Insumo	00006111/SINA	ORSE	Servente de obras (horista)	Mão de Obra	h	2,0000000	14,58	29,16	
				MO sem LS =>	15,52	LS =>	17,72	MO com LS =>	33,24
				Valor do BDI =>	12,04			Valor com BDI =>	53,85
						Quant. =>	22,00	Preço Total =>	1.184,70

2.22	Código	Banco	Descrição	Tipo	Und	Quant.	Valor Unit	Total
Composição	12947	ORSE	Remoção de tubo galvanizado, bitolas diversas	Provisórios	m	1,0000000	7,18	7,18
Item	Código	Banco	Descrição	Tipo	Und	Quant.	Valor Unit	Total
Insumo	00006110/SINA	ORSE	Serralheiro (horista)	Mão de Obra	h	0,3000000	20,44	6,13

PREFEITURA MUNICIPAL DE ZÉ DOCA/MA
CNPJ: 12.122.065/0001-99

Composição	10594	ORSE	Encargos Complementares - Serralheiro ou Operador de Equipamento Leve	Provisórios	h	0,3000000	3,70	1,11
------------	-------	------	---	-------------	---	-----------	------	------

Detalhamento de Cálculo ORSE

Item	Código	Banco	Descrição	Tipo	Und	Quant.	Valor Unit	Total
Insumo	00006110/SINA	ORSE	Serralheiro (horista)	Mão de Obra	h	0,3000000	20,44	6,13
Insumo	10492	ORSE	Cesta Básica	Material	un	0,0013500	205,00	0,27
Insumo	1651	ORSE	Óculos branco proteção	Material	pr	0,0002400	6,00	0,00
Insumo	10596	ORSE	Protetor auricular	Material	un	0,0013500	4,81	0,00
Insumo	00012893/SINA	ORSE	Bota de segurança com biqueira de aço e colarinho acolchoado	Material	par	0,0002400	73,93	0,01
Insumo	10585	ORSE	Arco de serra	Material	un	0,0000600	19,95	0,00
Insumo	941	ORSE	Fardamento com mangas curta	Material	un	0,0004500	193,04	0,08
Insumo	10761	ORSE	Refeição - café da manhã (café com leite e dois pães com manteiga)	Serviços	un	0,0305400	5,00	0,15
Insumo	158	ORSE	Almoço (Participação do empregador)	Material	un	0,0305400	14,00	0,42
Insumo	10599	ORSE	Protetor solar fps 30 com 120ml	Material	un	0,0005400	18,00	0,00
Insumo	10362	ORSE	Seguro de vida e acidente em grupo	Serviços	un	0,0013500	12,54	0,01
Insumo	2378	ORSE	Vale transporte	Material	un	0,0196200	4,50	0,08
Insumo	00012894/SINA	ORSE	Capa para chuva em pvc com forro de poliester, com capuz (amarela ou azul)	Material	un	0,0000600	20,11	0,00
Insumo	10517	ORSE	Exames admissionais/demissionais (checkup)	Serviços	cj	0,0001200	300,00	0,03
Insumo	10586	ORSE	Torquesa	Material	un	0,0000600	45,00	0,00
Insumo	00012895/SINA	ORSE	Capacete de segurança aba frontal com suspensão de polietileno, sem jugular (classe b)	Material	un	0,0001800	13,50	0,00
Insumo	00012892/SINA	ORSE	Luva raspa de couro, cano curto (punho *7* cm)	Material	par	0,0006900	10,87	0,00

MO sem LS =>	2,86	LS =>	3,27	MO com LS =>	6,13
Valor do BDI =>	2,06			Valor com BDI =>	9,24
		Quant. =>	50,00	Preço Total =>	462,00

3			REFORMA DO SETOR ADMINISTRATIVO / VESTIÁRIOS / DEPÓSITO / COPA / ÁREA DE ABATE					720.586,56
---	--	--	--	--	--	--	--	------------

PREFEITURA MUNICIPAL DE ZÉ DOCA/MA
CNPJ: 12.122.065/0001-99

3.1			PAREDES E PAINÉIS					83.478,16	
3.1.1	Código	Banco	Descrição	Tipo		Und	Quant.	Valor Unit	Total
Composição	103332	SINAPI	ALVENARIA DE VEDAÇÃO DE BLOCOS CERÂMICOS FURADOS NA HORIZONTAL DE 9X14X19 CM (ESPESSURA 9 CM) E ARGAMASSA DE ASSENTAMENTO COM PREPARO EM BETONEIRA. AF_12/2021	Alvenaria de Vedação		m²	1,0000000	0,00	0,00
				MO sem LS =>	0,00	LS =>	0,00	MO com LS =>	0,00
				Valor do BDI =>	0,00			Valor com BDI =>	0,00
						Quant. =>	23,60	Preço Total =>	0,00

3.1.2	Código	Banco	Descrição	Tipo	Und	Quant.	Valor Unit	Total	
Composição	101161	SINAPI	ALVENARIA DE VEDAÇÃO COM ELEMENTO VAZADO DE CONCRETO (COBOGÓ) DE 7X50X50CM E ARGAMASSA DE ASSENTAMENTO COM PREPARO EM BETONEIRA. AF_05/2020	Alvenarias Diversas	m²	1,0000000	245,14	245,14	
Composição Auxiliar	100489	SINAPI	ARGAMASSA TRAÇO 1:3 (EM VOLUME DE CIMENTO E AREIA MÉDIA ÚMIDA), PREPARO MECÂNICO COM BETONEIRA 600 L. AF_08/2019	Argamassas	m³	0,0100000	727,07	7,27	
Composição Auxiliar	88309	SINAPI	PEDREIRO COM ENCARGOS COMPLEMENTARES	Livro SINAPI: Cálculos e Parâmetros	H	2,0550000	27,96	57,45	
Composição Auxiliar	88316	SINAPI	SERVENTE COM ENCARGOS COMPLEMENTARES	Livro SINAPI: Cálculos e Parâmetros	H	1,0280000	22,24	22,86	
Insumo	00000665	SINAPI	ELEMENTO VAZADO DE CONCRETO, QUADRICULADO, 16 FUROS *50 X 50 X 7* CM	Material	UN	3,9500000	39,89	157,56	
				MO sem LS =>	28,83	LS =>	32,90	MO com LS =>	61,73
				Valor do BDI =>	70,62			Valor com BDI =>	315,76
						Quant. =>	6,00	Preço Total =>	1.894,56

3.1.3	Código	Banco	Descrição	Tipo	Und	Quant.	Valor Unit	Total
Composição	090043	SBC	DIVISORIA SANITARIA DE GRANITO E+3CM H=1,80 COM FERRAGENS	PAREDES E PAINEIS	m²	1,0000000	470,02	470,02
Insumo	012331	SBC	ARGAMASSA PRONTA FERMA QUARTZOLIT P/MARMORES 4,0kg/m2	Material	KG	4,0000000	3,14	12,56
Insumo	010414	SBC	GRANITO CINZA ANDORINHA 2cm	Material	m²	1,0500000	180,00	189,00
Insumo	099398	SBC	MARMORISTA	Mão de Obra	H	0,5680000	25,53	14,49
Insumo	099664	SBC	AJUDANTE ESPECIALIZADO - MARMORISTA	Mão de Obra	H	0,5680000	15,66	8,89
Insumo	029615	SBC	PARAFUSO PARA DIVISORIA EM ACO INOX	Material	UN	4,0000000	0,27	1,08
Insumo	030357	SBC	CANTONEIRA PARA DIVISORIA DE MARMORE EM ACO INOX 554/845 + 2 PARAFUSOS	Material	UN	2,0000000	122,00	244,00

PREFEITURA MUNICIPAL DE ZÉ DOCA/MA
CNPJ: 12.122.065/0001-99

MO sem LS => 10,91 LS => 12,47 MO com LS => 23,38
Valor do BDI => 135,41 Valor com BDI => 605,43
Quant. => 3,96 Preço Total => 2.397,50

3.1.4	Código	Banco	Descrição	Tipo	Und	Quant.	Valor Unit	Total
Composição	21.03.151	CPOS/CDH U	REVESTIMENTO EM PLACA DE ALUMÍNIO COMPOSTO "ACM", ESPESSURA DE 4 MM E ACABAMENTO EM PVDF	21,03	m²	1,0000000	878,22	878,22
Insumo	E.08.000.026210	CPOS/CDH U	PLACA DE ALUMÍNIO COMPOSTO "ACM", ESPESSURA DE 4 MM, ACABAMENTO EM PVDF, USO EXTERNO/INTERNO	Material	m²	1,3000000	237,69	308,99
Insumo	E.03.000.02677	CPOS/CDH U	REBITES DE FERRO ZINCADO Nº 8, COMPRIMENTO DE 6,10 MM, DIÂMETRO NOMINAL DE 3 MM	Material	kg	1,5054000	43,32	65,21
Insumo	B.01.000.01014	CPOS/CDH U	SERRALHEIRO	Mão de Obra	h	2,5175000	36,06	90,78
Insumo	E.03.000.026653	CPOS/CDH U	PARAFUSO AUTO-ATARRAXANTE/AUTO-BROCANTE EM AÇO MÉDIO CARBONO, COM ACABAMENTO ZINCADO BRANDO, DE 12 X 38 MM - COM ARRUELA DE VEDAÇÃO	Material	un	6,2725000	0,29	1,81
Insumo	S.03.000.02661	CPOS/CDH U	CANTONEIRA EM ALUMÍNIO	Material	kg	2,4835000	35,70	88,66
Insumo	F.08.000.02410	CPOS/CDH U	MASTIQUE SILICONE SILIX 567; REFERÊNCIA COMERCIAL RHODIA / DOW CORNING 791 OU EQUIVALENTE	Material	bg	2,1249500	43,95	93,39
Insumo	B.01.000.01014	CPOS/CDH U	AJUDANTE SERRALHEIRO	Mão de Obra	h	10,0699000	22,71	228,68
Insumo	F.08.000.06202	CPOS/CDH U	TARUGO DE POLIETILENO D=10MM DELIMITADOR DA JUNTA DE DILATAÇÃO	Material	M	1,2750000	0,55	0,70

MO sem LS => 149,20 LS => 170,26 MO com LS => 319,46
Valor do BDI => 253,01 Valor com BDI => 1.131,23
Quant. => 70,00 Preço Total => 79.186,10

3.2			ESQUADRIAS E PORTAS					104.294,18
3.2.1	Código	Banco	Descrição	Tipo	Und	Quant.	Valor Unit	Total
Composição	3541	ORSE	Porta em madeira de lei, almofadada, 0.90 x 2.10 m, inclusive batentes e ferragens	Conversão InfoWOrc	un	1,0000000	1.988,40	1.988,40
Item	Código	Banco	Descrição	Tipo	Und	Quant.	Valor Unit	Total
Composição	1769	ORSE	Batente em madeira de lei l = 0,14 m (caixão), para portas de 0,60 a 1,00m de largura, h=2,20m, incluso 02 jogos de alizar	Esquadrias de Madeira	un	1,0000000	345,28	345,28
Composição	8957	ORSE	Dobradiça de ferro cromado 3" x 2 1/2" com aneis e parafusos	Ferragens	un	3,0000000	79,23	237,69
Composição	1800	ORSE	Porta em madeira de lei, almofadada, 0.90 x 2.10 m - fornecimento	Esquadrias de Madeira	un	1,0000000	1.140,45	1.140,45

PREFEITURA MUNICIPAL DE ZÉ DOCA/MA
CNPJ: 12.122.065/0001-99

Composição	12632	ORSE	Fechadura Pado, linha Ecoinox, modelo Victória, maçaneta, roseta, testa e contra testa em em aço inoxidável, cilindro em latão maciço, ref. 882-90 E, similar ou superior	Ferragens	un	1,0000000	264,56	264,56
------------	-------	------	---	-----------	----	-----------	--------	--------

Detalhamento de Cálculo ORSE

Item	Código	Banco	Descrição	Tipo	Und	Quant.	Valor Unit	Total
Insumo	00005075/SINA	ORSE	Prego de aço polido com cabeça 18 x 30 (2 3/4 x 10)	Material	kg	0,0200000	16,90	0,33
Insumo	00004750/SINA	ORSE	Pedreiro (horista)	Mão de Obra	h	1,5000000	20,44	30,66
Insumo	00002711/SINA	ORSE	Carrinho de mão, em aço, com capacidade de *45 a 65* l / *100* kg, pneu com câmara	Material	un	0,0010385	185,00	0,19
Insumo	10362	ORSE	Seguro de vida e acidente em grupo	Serviços	un	0,0532908	12,54	0,66
Insumo	00012893/SINA	ORSE	Bota de segurança com biqueira de aço e colarinho acolchoado	Material	par	0,0089589	73,93	0,66
Insumo	10492	ORSE	Cesta Básica	Material	un	0,0532908	205,00	10,92
Insumo	4729	ORSE	Marreta 1 kg com cabo	Material	un	0,0005192	37,80	0,01
Insumo	00012892/SINA	ORSE	Luva raspa de couro, cano curto (punho *7* cm)	Material	par	0,0272375	10,87	0,29
Insumo	158	ORSE	Almoço (Participação do empregador)	Material	un	1,2055563	14,00	16,87
Insumo	10517	ORSE	Exames admissionais/demissionais (checkup)	Serviços	cj	0,0047370	300,00	1,42
Insumo	10788	ORSE	Pá quadrada	Material	un	0,0010385	36,90	0,03
Insumo	10761	ORSE	Refeição - café da manhã (café com leite e dois pães com manteiga)	Serviços	un	1,2055563	5,00	6,02
Insumo	10599	ORSE	Protetor solar fps 30 com 120ml	Material	un	0,0213163	18,00	0,38
Insumo	00012894/SINA	ORSE	Capa para chuva em pvc com forro de poliéster, com capuz (amarela ou azul)	Material	un	0,0023685	20,11	0,04
Insumo	2378	ORSE	Vale transporte	Material	un	0,9235148	4,50	4,15
Insumo	10596	ORSE	Protetor auricular	Material	un	0,0532908	4,81	0,25
Insumo	00012895/SINA	ORSE	Capacete de segurança aba frontal com suspensão de polietileno, sem jugular (classe b)	Material	un	0,0071054	13,50	0,09
Insumo	941	ORSE	Fardamento com mangas curta	Material	un	0,0177636	193,04	3,42
Insumo	4728	ORSE	Talhadeira chata 10"	Material	un	0,0015577	18,58	0,02
Insumo	1651	ORSE	Óculos branco proteção	Material	pr	0,0089589	6,00	0,05

PREFEITURA MUNICIPAL DE ZÉ DOCA/MA
CNPJ: 12.122.065/0001-99

Insumo	00006111/SINA	ORSE	Servente de obras (horista)	Mão de Obra	h	5,1924000	14,58	75,70
Insumo	00001379/SINA	ORSE	Cimento portland composto cp ii-32	Material	kg	4,7933200	0,88	4,21
Insumo	00000370/SINA	ORSE	Areia media - posto jazida/fornecedor (retirado na jazida, sem transporte)	Material	m³	0,0114480	100,00	1,14
Insumo	10790	ORSE	Prumo de face	Material	un	0,0001500	25,95	0,00
Insumo	10282	ORSE	Regua de alumínio c/ 2,00m (para pedreiro)	Material	un	0,0003000	44,00	0,01
Insumo	11265	ORSE	Martelo de borracha com cabo	Material	un	0,0006000	18,75	0,01
Insumo	11245	ORSE	Desempoladeira de madeira 12x22	Material	un	0,0010500	11,60	0,01
Insumo	4174	ORSE	Desempenadeira de aço lisa, cabo madeira, ref:143, Atlas ou similar	Material	un	0,0007500	12,90	0,00
Insumo	10789	ORSE	Nível de bolha de madeira	Material	un	0,0003000	15,40	0,00
Insumo	4722	ORSE	Colher de pedreiro	Material	un	0,0006000	18,80	0,01
Insumo	11243	ORSE	Martelo sem unha	Material	un	0,0001500	28,00	0,00
Insumo	11246	ORSE	Escala métrica de bambú	Material	Un	0,0010500	10,22	0,01
Insumo	11247	ORSE	Serra mármore	Material	un	0,0001500	319,90	0,04
Insumo	11264	ORSE	Marreta de 1/2 kg com cabo	Material	un	0,0003000	13,52	0,00
Insumo	5015	ORSE	Batente (caixão) em madeira lei L=14cm (90x220cm), completo c/02 jogos alizar	Material	cj	1,0000000	242,49	242,49
Insumo	11248	ORSE	Furadeira e Parafusadeira eletrica Bosch ou Similar profissional	Equipamento	un	0,0005150	246,00	0,12
Insumo	11244	ORSE	Martelo com unha	Material	un	0,0010300	39,10	0,04
Insumo	10579	ORSE	Chave de fenda chata 30 cm	Material	un	0,0010300	26,89	0,02
Insumo	11249	ORSE	Serra circular eletrica portatil	Equipamento	un	0,0005150	979,65	0,50
Insumo	10577	ORSE	Serrote 40cm	Material	un	0,0005150	36,00	0,01
Insumo	10578	ORSE	Formão grande	Material	un	0,0010300	21,30	0,02
Insumo	00001213/SINA	ORSE	Carpinteiro de formas para concreto (horista)	Mão de Obra	h	5,1500000	20,44	105,26
Insumo	9251	ORSE	Dobradiça ferro cromado 3" x 2 1/2", com aneis, c/parafusos	Material	un	3,0000000	57,90	173,70
Insumo	1826	ORSE	Porta em madeira de lei muiracatiara com almofadas - 90 x 210cm	Material	un	1,0000000	1.140,45	1.140,45

PREFEITURA MUNICIPAL DE ZÉ DOCA/MA
CNPJ: 12.122.065/0001-99

Insumo	944	ORSE	Fechadura Pado, linha Ecoinox, modelo Victória, maçaneta, roseta, testa e contra testa em em aço inoxidável, cilindro em latão maciço, ref. 882-90 E, similar ou superior	Material	un	1,0000000	168,19	168,19	
				MO sem LS =>	98,83	LS =>	112,79	MO com LS =>	211,62
				Valor do BDI =>	572,85			Valor com BDI =>	2.561,25
						Quant. =>	2,00	Preço Total =>	5.122,50

3.2.2	Código	Banco	Descrição	Tipo	Und	Quant.	Valor Unit	Total
Composição	3540	ORSE	Porta em madeira de lei, almofadada, 0.80 x 2.10 m, inclusive batentes e ferragens	Conversão InfoWOrca	un	1,0000000	1.719,93	1.719,93
Item	Código	Banco	Descrição	Tipo	Und	Quant.	Valor Unit	Total
Composição	8957	ORSE	Dobradiça de ferro cromado 3" x 2 1/2" com aneis e parafusos	Ferragens	un	3,0000000	79,23	237,69
Composição	1757	ORSE	Porta em madeira de lei, almofadada, 0.80 x 2.10 m - fornecimento	Esquadrias de Madeira	un	1,0000000	871,98	871,98
Composição	12632	ORSE	Fechadura Pado, linha Ecoinox, modelo Victória, maçaneta, roseta, testa e contra testa em em aço inoxidável, cilindro em latão maciço, ref. 882-90 E, similar ou superior	Ferragens	un	1,0000000	264,56	264,56
Composição	1769	ORSE	Batente em madeira de lei l = 0,14 m (caixão), para portas de 0,60 a 1,00m de largura, h=2,20m, incluso 02 jogos de alizar	Esquadrias de Madeira	un	1,0000000	345,28	345,28

Detalhamento de Cálculo ORSE

Item	Código	Banco	Descrição	Tipo	Und	Quant.	Valor Unit	Total
Insumo	9251	ORSE	Dobradiça ferro cromado 3" x 2 1/2", com aneis, c/parafusos	Material	un	3,0000000	57,90	173,70
Insumo	00001213/SINA	ORSE	Carpinteiro de formas para concreto (horista)	Mão de Obra	h	5,1500000	20,44	105,26
Insumo	2378	ORSE	Vale transporte	Material	un	0,9235148	4,50	4,15
Insumo	00012893/SINA	ORSE	Bota de segurança com biqueira de aço e colarinho acolchoado	Material	par	0,0089589	73,93	0,66
Insumo	10599	ORSE	Protetor solar fps 30 com 120ml	Material	un	0,0213163	18,00	0,38
Insumo	11248	ORSE	Furadeira e Parafusadeira elétrica Bosch ou Similar profissional	Equipamento	un	0,0005150	246,00	0,12
Insumo	1651	ORSE	Óculos branco proteção	Material	pr	0,0089589	6,00	0,05
Insumo	158	ORSE	Almoço (Participação do empregador)	Material	un	1,2055563	14,00	16,87
Insumo	11244	ORSE	Martelo com unha	Material	un	0,0010300	39,10	0,04

PREFEITURA MUNICIPAL DE ZÉ DOCA/MA
CNPJ: 12.122.065/0001-99

Insumo	00012895/SINA	ORSE	Capacete de segurança aba frontal com suspensão de polietileno, sem jugular (classe b)	Material	un	0,0071054	13,50	0,09
Insumo	00012892/SINA	ORSE	Luva raspa de couro, cano curto (punho *7* cm)	Material	par	0,0272375	10,87	0,29
Insumo	10579	ORSE	Chave de fenda chata 30 cm	Material	un	0,0010300	26,89	0,02
Insumo	11249	ORSE	Serra circular elétrica portátil	Equipamento	un	0,0005150	979,65	0,50
Insumo	10577	ORSE	Serrote 40cm	Material	un	0,0005150	36,00	0,01
Insumo	10517	ORSE	Exames admissionais/demissionais (checkup)	Serviços	cj	0,0047370	300,00	1,42
Insumo	941	ORSE	Fardamento com mangas curta	Material	un	0,0177636	193,04	3,42
Insumo	10578	ORSE	Formão grande	Material	un	0,0010300	21,30	0,02
Insumo	10492	ORSE	Cesta Básica	Material	un	0,0532908	205,00	10,92
Insumo	00012894/SINA	ORSE	Capa para chuva em pvc com forro de poliéster, com capuz (amarela ou azul)	Material	un	0,0023685	20,11	0,04
Insumo	10596	ORSE	Protetor auricular	Material	un	0,0532908	4,81	0,25
Insumo	10761	ORSE	Refeição - café da manhã (café com leite e dois pães com manteiga)	Serviços	un	1,2055563	5,00	6,02
Insumo	10362	ORSE	Seguro de vida e acidente em grupo	Serviços	un	0,0532908	12,54	0,66
Insumo	00002711/SINA	ORSE	Carrinho de mão, em aço, com capacidade de *45 a 65* l / *100* kg, pneu com câmara	Material	un	0,0010385	185,00	0,19
Insumo	4729	ORSE	Marreta 1 kg com cabo	Material	un	0,0005192	37,80	0,01
Insumo	10788	ORSE	Pá quadrada	Material	un	0,0010385	36,90	0,03
Insumo	4728	ORSE	Talhadeira chata 10"	Material	un	0,0015577	18,58	0,02
Insumo	00006111/SINA	ORSE	Servente de obras (horista)	Mão de Obra	h	5,1924000	14,58	75,70
Insumo	1825	ORSE	Porta em madeira de lei muiracatiara com almofadas - 80 x 210cm	Material	un	1,0000000	871,98	871,98
Insumo	944	ORSE	Fechadura Pado, linha Ecoinox, modelo Victória, maçaneta, roseta, testa e contra testa em aço inoxidável, cilindro em latão maciço, ref. 882-90 E, similar ou superior	Material	un	1,0000000	168,19	168,19
Insumo	00005075/SINA	ORSE	Prego de aço polido com cabeça 18 x 30 (2 3/4 x 10)	Material	kg	0,0200000	16,90	0,33
Insumo	00004750/SINA	ORSE	Pedreiro (horista)	Mão de Obra	h	1,5000000	20,44	30,66
Insumo	00001379/SINA	ORSE	Cimento portland composto cp ii-32	Material	kg	4,7933200	0,88	4,21
Insumo	00000370/SINA	ORSE	Areia média - posto jazida/fornecedor (retirado na jazida, sem transporte)	Material	m³	0,0114480	100,00	1,14

PREFEITURA MUNICIPAL DE ZÉ DOCA/MA
CNPJ: 12.122.065/0001-99

Insumo	10790	ORSE	Prumo de face	Material	un	0,0001500	25,95	0,00
Insumo	10282	ORSE	Regua de alumínio c/ 2,00m (para pedreiro)	Material	un	0,0003000	44,00	0,01
Insumo	11265	ORSE	Martelo de borracha com cabo	Material	un	0,0006000	18,75	0,01
Insumo	11245	ORSE	Desempoladeira de madeira 12x22	Material	un	0,0010500	11,60	0,01
Insumo	4174	ORSE	Desempenadeira de aço lisa, cabo madeira, ref:143, Atlas ou similar	Material	un	0,0007500	12,90	0,00
Insumo	10789	ORSE	Nível de bolha de madeira	Material	un	0,0003000	15,40	0,00
Insumo	4722	ORSE	Colher de pedreiro	Material	un	0,0006000	18,80	0,01
Insumo	11243	ORSE	Martelo sem unha	Material	un	0,0001500	28,00	0,00
Insumo	11246	ORSE	Escala métrica de bambú	Material	Un	0,0010500	10,22	0,01
Insumo	11247	ORSE	Serra mármore	Material	un	0,0001500	319,90	0,04
Insumo	11264	ORSE	Marreta de 1/2 kg com cabo	Material	un	0,0003000	13,52	0,00
Insumo	5015	ORSE	Batente (caixão) em madeira lei L=14cm (90x220cm), completo c/02 jogos alizar	Material	cj	1,0000000	242,49	242,49

MO sem LS => 98,83 LS => 112,79 MO com LS => 211,62
 Valor do BDI => 495,51 Valor com BDI => 2.215,44
Quant. => 6,00 Preço Total => 13.292,64

3.2.3	Código	Banco	Descrição	Tipo	Und	Quant.	Valor Unit	Total
Composição	3539	ORSE	Porta em madeira de lei, almofadada, 0.70 x 2.10 m, inclusive batentes e ferragens	Conversão InfoWOrc	un	1,0000000	1.587,19	1.587,19
Item	Código	Banco	Descrição	Tipo	Und	Quant.	Valor Unit	Total
Composição	12632	ORSE	Fechadura Pado, linha Ecoinox, modelo Victória, maçaneta, roseta, testa e contra testa em em aço inoxidável, cilindro em latão maciço, ref. 882-90 E, similar ou superior	Ferragens	un	1,0000000	264,56	264,56
Composição	1769	ORSE	Batente em madeira de lei l = 0,14 m (caixão), para portas de 0,60 a 1,00m delargura, h=2,20m, incluso 02 jogos de alizar	Esquadrias de Madeira	un	1,0000000	345,28	345,28
Composição	1804	ORSE	Porta em madeira de lei, almofadada, 0.70 x 2.10 m, exclusive batentes e ferragens	Esquadrias de Madeira	un	1,0000000	739,24	739,24
Composição	8957	ORSE	Dobradiça de ferro cromado 3" x 2 1/2" com aneis e parafusos	Ferragens	un	3,0000000	79,23	237,69

Detalhamento de Cálculo ORSE

PREFEITURA MUNICIPAL DE ZÉ DOCA/MA
CNPJ: 12.122.065/0001-99

Item	Código	Banco	Descrição	Tipo	Und	Quant.	Valor Unit	Total
Insumo	00002711/SINA	ORSE	Carrinho de mao, em aco, com capacidade de *45 a 65* l / *100* kg, pneu com camara	Material	un	0,0010385	185,00	0,19
Insumo	10362	ORSE	Seguro de vida e acidente em grupo	Serviços	un	0,0532908	12,54	0,66
Insumo	00012893/SINA	ORSE	Bota de seguranca com biqueira de aco e colarinho acolchoado	Material	par	0,0089589	73,93	0,66
Insumo	10492	ORSE	Cesta Básica	Material	un	0,0532908	205,00	10,92
Insumo	4729	ORSE	Marreta 1 kg com cabo	Material	un	0,0005192	37,80	0,01
Insumo	00012892/SINA	ORSE	Luva raspa de couro, cano curto (punho *7* cm)	Material	par	0,0272375	10,87	0,29
Insumo	158	ORSE	Almoço (Participação do empregador)	Material	un	1,2055563	14,00	16,87
Insumo	10517	ORSE	Exames admissionais/demissionais (checkup)	Serviços	cj	0,0047370	300,00	1,42
Insumo	10788	ORSE	Pá quadrada	Material	un	0,0010385	36,90	0,03
Insumo	10761	ORSE	Refeição - café da manhã (café com leite e dois pães com manteiga)	Serviços	un	1,2055563	5,00	6,02
Insumo	10599	ORSE	Protetor solar fps 30 com 120ml	Material	un	0,0213163	18,00	0,38
Insumo	00012894/SINA	ORSE	Capa para chuva em pvc com forro de poliester, com capuz (amarela ou azul)	Material	un	0,0023685	20,11	0,04
Insumo	2378	ORSE	Vale transporte	Material	un	0,9235148	4,50	4,15
Insumo	10596	ORSE	Protetor auricular	Material	un	0,0532908	4,81	0,25
Insumo	00012895/SINA	ORSE	Capacete de seguranca aba frontal com suspensao de polietileno, sem jugular (classe b)	Material	un	0,0071054	13,50	0,09
Insumo	941	ORSE	Fardamento com mangas curta	Material	un	0,0177636	193,04	3,42
Insumo	4728	ORSE	Talhadeira chata 10"	Material	un	0,0015577	18,58	0,02
Insumo	1651	ORSE	Óculos branco proteção	Material	pr	0,0089589	6,00	0,05
Insumo	944	ORSE	Fechadura Pado, linha Ecoinox, modelo Victória, maçaneta, roseta, testa e contra testa em em aço inoxidável, cilindro em latão maciço, ref. 882-90 E, similar ou superior	Material	un	1,0000000	168,19	168,19
Insumo	00001213/SINA	ORSE	Carpinteiro de formas para concreto (horista)	Mão de Obra	h	5,1500000	20,44	105,26
Insumo	00006111/SINA	ORSE	Servente de obras (horista)	Mão de Obra	h	5,1924000	14,58	75,70
Insumo	11248	ORSE	Furadeira e Parafusadeira eletrica Bosch ou Similar profissional	Equipamento	un	0,0005150	246,00	0,12
Insumo	11244	ORSE	Martelo com unha	Material	un	0,0010300	39,10	0,04

PREFEITURA MUNICIPAL DE ZÉ DOCA/MA
CNPJ: 12.122.065/0001-99

Insumo	10579	ORSE	Chave de fenda chata 30 cm	Material	un	0,0010300	26,89	0,02	
Insumo	11249	ORSE	Serra circular eletrica portatil	Equipamento	un	0,0005150	979,65	0,50	
Insumo	10577	ORSE	Serrote 40cm	Material	un	0,0005150	36,00	0,01	
Insumo	10578	ORSE	Formão grande	Material	un	0,0010300	21,30	0,02	
Insumo	00005075/SINA 00004750/SINA 00001379/SINA 00000370/SINA	ORSE	Prego de aco polido com cabeca 18 x 30 (2 3/4 x 10)	Material	kg	0,0200000	16,90	0,33	
Insumo		ORSE	Pedreiro (horista)	Mão de Obra	h	1,5000000	20,44	30,66	
Insumo		ORSE	Cimento portland composto cp ii-32	Material	kg	4,7933200	0,88	4,21	
Insumo		ORSE	Areia media - posto jazida/fornecedor (retirado na jazida, sem transporte)	Material	m³	0,0114480	100,00	1,14	
Insumo	10790	ORSE	Prumo de face	Material	un	0,0001500	25,95	0,00	
Insumo	10282	ORSE	Regua de alumínio c/ 2,00m (para pedreiro)	Material	un	0,0003000	44,00	0,01	
Insumo	11265	ORSE	Martelo de borracha com cabo	Material	un	0,0006000	18,75	0,01	
Insumo	11245	ORSE	Desempoladeira de madeira 12x22	Material	un	0,0010500	11,60	0,01	
Insumo	4174	ORSE	Desempenadeira de aço lisa, cabo madeira, ref:143, Atlas ou similar	Material	un	0,0007500	12,90	0,00	
Insumo	10789	ORSE	Nível de bolha de madeira	Material	un	0,0003000	15,40	0,00	
Insumo	4722	ORSE	Colher de pedreiro	Material	un	0,0006000	18,80	0,01	
Insumo	11243	ORSE	Martelo sem unha	Material	un	0,0001500	28,00	0,00	
Insumo	11246	ORSE	Escala métrica de bambú	Material	Un	0,0010500	10,22	0,01	
Insumo	11247	ORSE	Serra mármore	Material	un	0,0001500	319,90	0,04	
Insumo	11264	ORSE	Marreta de 1/2 kg com cabo	Material	un	0,0003000	13,52	0,00	
Insumo	5015	ORSE	Batente (caixão) em madeira lei L=14cm (90x220cm), completo c/02 jogos alizar	Material	cj	1,0000000	242,49	242,49	
Insumo	1824	ORSE	Porta em madeira de lei muiracatiara com almofadas - 70 x 210cm	Material	un	1,0000000	739,24	739,24	
Insumo	9251	ORSE	Dobradiça ferro cromado 3" x 2 1/2", com aneis, c/parafusos	Material	un	3,0000000	57,90	173,70	
MO sem LS =>					98,83	LS =>	112,79	MO com LS =>	211,62
Valor do BDI =>					457,26			Valor com BDI =>	2.044,45
						Quant. =>	2,00	Preço Total =>	4.088,90

PREFEITURA MUNICIPAL DE ZÉ DOCA/MA
CNPJ: 12.122.065/0001-99

3.2.4	Código	Banco	Descrição	Tipo	Und	Quant.	Valor Unit	Total
Composição	8729	ORSE	Porta em madeira de lei, almofadada, 0.60 x 2.10 m, inclusive batente e ferragens	Esquadrias de Madeira	un	1,0000000	1.509,08	1.509,08
Item	Código	Banco	Descrição	Tipo	Und	Quant.	Valor Unit	Total
Insumo	584	ORSE	Chapuz de madeira 10x10x2,5cm, p/fixação de esquadrias	Material	un	6,0000000	1,75	10,50
Insumo	00003080/SINA PI	ORSE	Fechadura espelho para porta externa, em aco inox (maquina, testa e contra-testa) e em zamac (macaneta, lingueta e trincos) com acabamento cromado, maquina de 40 mm, incluindo chave tipo cilindro	Material	cj	1,0000000	72,90	72,90
Insumo	00006111/SINA	ORSE	Servente de obras (horista)	Mão de Obra	h	3,7500000	14,58	54,67
Insumo	00001213/SINA	ORSE	Carpinteiro de formas para concreto (horista)	Mão de Obra	h	3,7500000	20,44	76,65
Composição	1769	ORSE	Batente em madeira de lei l = 0,14 m (caixão), para portas de 0,60 a 1,00m delargura, h=2,20m, incluso 02 jogos de alizar	Esquadrias de Madeira	un	1,0000000	345,28	345,28
Composição	10549	ORSE	Encargos Complementares - Servente	Provisórios	h	3,7500000	3,86	14,47
Insumo	9251	ORSE	Dobradiça ferro cromado 3" x 2 1/2", com aneis, c/parafusos	Material	un	3,0000000	57,90	173,70
Composição	10551	ORSE	Encargos Complementares - Carpinteiro	Provisórios	h	3,7500000	3,81	14,28
Insumo	1823	ORSE	Porta em madeira de lei muiracatiara com almofadas - 60 x 210cm	Material	un	1,0000000	715,92	715,92
Insumo	1690	ORSE	Parafuso de metal 2 " x 12 (sextavado)	Material	un	6,0000000	5,00	30,00

Detalhamento de Cálculo ORSE

Item	Código	Banco	Descrição	Tipo	Und	Quant.	Valor Unit	Total
Insumo	584	ORSE	Chapuz de madeira 10x10x2,5cm, p/fixação de esquadrias	Material	un	6,0000000	1,75	10,50
Insumo	00003080/SINA PI	ORSE	Fechadura espelho para porta externa, em aco inox (maquina, testa e contra-testa) e em zamac (macaneta, lingueta e trincos) com acabamento cromado, maquina de 40 mm, incluindo chave tipo cilindro	Material	cj	1,0000000	72,90	72,90
Insumo	00006111/SINA	ORSE	Servente de obras (horista)	Mão de Obra	h	5,1924000	14,58	75,70
Insumo	00001213/SINA	ORSE	Carpinteiro de formas para concreto (horista)	Mão de Obra	h	5,1500000	20,44	105,26
Insumo	00005075/SINA	ORSE	Prego de aco polido com cabeca 18 x 30 (2 3/4 x 10)	Material	kg	0,0200000	16,90	0,33
Insumo	00004750/SINA	ORSE	Pedreiro (horista)	Mão de Obra	h	1,5000000	20,44	30,66
Insumo	00002711/SINA	ORSE	Carrinho de mao, em aco, com capacidade de *45 a 65* l / *100* kg, pneu com camara	Material	un	0,0010385	185,00	0,19

PREFEITURA MUNICIPAL DE ZÉ DOCA/MA
CNPJ: 12.122.065/0001-99

Insumo	10362	ORSE	Seguro de vida e acidente em grupo	Serviços	un	0,0532908	12,54	0,66
Insumo	00012893/SINA	ORSE	Bota de segurança com biqueira de aço e colarinho acolchoado	Material	par	0,0089589	73,93	0,66
Insumo	10492	ORSE	Cesta Básica	Material	un	0,0532908	205,00	10,92
Insumo	4729	ORSE	Marreta 1 kg com cabo	Material	un	0,0005192	37,80	0,01
Insumo	00012892/SINA	ORSE	Luva raspa de couro, cano curto (punho *7* cm)	Material	par	0,0272375	10,87	0,29
Insumo	158	ORSE	Almoço (Participação do empregador)	Material	un	1,2055563	14,00	16,87
Insumo	10517	ORSE	Exames admissionais/demissionais (checkup)	Serviços	cj	0,0047370	300,00	1,42
Insumo	10788	ORSE	Pá quadrada	Material	un	0,0010385	36,90	0,03
Insumo	10761	ORSE	Refeição - café da manhã (café com leite e dois pães com manteiga)	Serviços	un	1,2055563	5,00	6,02
Insumo	10599	ORSE	Protetor solar fps 30 com 120ml	Material	un	0,0213163	18,00	0,38
Insumo	00012894/SINA	ORSE	Capa para chuva em pvc com forro de poliéster, com capuz (amarela ou azul)	Material	un	0,0023685	20,11	0,04
Insumo	2378	ORSE	Vale transporte	Material	un	0,9235148	4,50	4,15
Insumo	10596	ORSE	Protetor auricular	Material	un	0,0532908	4,81	0,25
Insumo	00012895/SINA	ORSE	Capacete de segurança aba frontal com suspensão de polietileno, sem jugular (classe b)	Material	un	0,0071054	13,50	0,09
Insumo	941	ORSE	Fardamento com mangas curta	Material	un	0,0177636	193,04	3,42
Insumo	4728	ORSE	Talhadeira chata 10"	Material	un	0,0015577	18,58	0,02
Insumo	1651	ORSE	Óculos branco proteção	Material	pr	0,0089589	6,00	0,05
Insumo	00001379/SINA	ORSE	Cimento portland composto cp ii-32	Material	kg	4,7933200	0,88	4,21
Insumo	00000370/SINA	ORSE	Areia media - posto jazida/fornecedor (retirado na jazida, sem transporte)	Material	m³	0,0114480	100,00	1,14
Insumo	10790	ORSE	Prumo de face	Material	un	0,0001500	25,95	0,00
Insumo	10282	ORSE	Regua de alumínio c/ 2,00m (para pedreiro)	Material	un	0,0003000	44,00	0,01
Insumo	11265	ORSE	Martelo de borracha com cabo	Material	un	0,0006000	18,75	0,01
Insumo	11245	ORSE	Desempoladeira de madeira 12x22	Material	un	0,0010500	11,60	0,01
Insumo	4174	ORSE	Desempenadeira de aço lisa, cabo madeira, ref:143, Atlas ou similar	Material	un	0,0007500	12,90	0,00
Insumo	10789	ORSE	Nível de bolha de madeira	Material	un	0,0003000	15,40	0,00

PREFEITURA MUNICIPAL DE ZÉ DOCA/MA
CNPJ: 12.122.065/0001-99

Insumo	4722	ORSE	Colher de pedreiro	Material	un	0,0006000	18,80	0,01	
Insumo	11243	ORSE	Martelo sem unha	Material	un	0,0001500	28,00	0,00	
Insumo	11246	ORSE	Escala métrica de bambú	Material	Un	0,0010500	10,22	0,01	
Insumo	11247	ORSE	Serra mármore	Material	un	0,0001500	319,90	0,04	
Insumo	11264	ORSE	Marreta de 1/2 kg com cabo	Material	un	0,0003000	13,52	0,00	
Insumo	5015	ORSE	Batente (caixão) em madeira lei L=14cm (90x220cm), completo c/02 jogos alizar	Material	cj	1,0000000	242,49	242,49	
Insumo	11248	ORSE	Furadeira e Parafusadeira eletrica Bosch ou Similar profissional	Equipamento	un	0,0005150	246,00	0,12	
Insumo	11244	ORSE	Martelo com unha	Material	un	0,0010300	39,10	0,04	
Insumo	10579	ORSE	Chave de fenda chata 30 cm	Material	un	0,0010300	26,89	0,02	
Insumo	11249	ORSE	Serra circular eletrica portatil	Equipamento	un	0,0005150	979,65	0,50	
Insumo	10577	ORSE	Serrote 40cm	Material	un	0,0005150	36,00	0,01	
Insumo	10578	ORSE	Formão grande	Material	un	0,0010300	21,30	0,02	
Insumo	9251	ORSE	Dobradiça ferro cromado 3" x 2 1/2", com aneis, c/parafusos	Material	un	3,0000000	57,90	173,70	
Insumo	1823	ORSE	Porta em madeira de lei muiracatiara com almofadas - 60 x 210cm	Material	un	1,0000000	715,92	715,92	
Insumo	1690	ORSE	Parafuso de metal 2 " x 12 (sextavado)	Material	un	6,0000000	5,00	30,00	
				MO sem LS =>	98,83	LS =>	112,79	MO com LS =>	211,62
				Valor do BDI =>	434,76			Valor com BDI =>	1.943,84
						Quant. =>	10,00	Preço Total =>	19.438,40

3.2.5	Código	Banco	Descrição	Tipo	Und	Quant.	Valor Unit	Total
Composição	94570	SINAPI	JANELA DE ALUMÍNIO DE CORRER COM 2 FOLHAS PARA VIDROS (VIDROS INCLUSOS), BATENTE/ REQUADRO 6 A 14 CM, ACABAMENTO COM ACETATO OU BRILHANTE, FIXAÇÃO COM PARAFUSO, SEM GUARNIÇÃO/ ALIZAR, DIMENSÕES 100X120 CM, VEDAÇÃO COM SILICONE, EXCLUSIVE CONTRAMARCO - FORNECIMENTO E INSTALAÇÃO. AF_11/2024	Esquadrias - Janelas	m²	1,0000000	376,78	376,78
Composição Auxiliar	88309	SINAPI	PEDREIRO COM ENCARGOS COMPLEMENTARES	Livro SINAPI: Cálculos e Parâmetros	H	0,3130180	27,96	8,75
Composição Auxiliar	88316	SINAPI	SERVENTE COM ENCARGOS COMPLEMENTARES	Livro SINAPI: Cálculos e Parâmetros	H	0,1565090	22,24	3,48

PREFEITURA MUNICIPAL DE ZÉ DOCA/MA
CNPJ: 12.122.065/0001-99

Insumo	00004377	SINAPI	PARAFUSO DE ACO ZINCADO COM ROSCA SOBERBA, CABECA CHATA E FENDA SIMPLES, DIAMETRO 4,2 MM, COMPRIMENTO * 32 * MM	Material	UN	9,2000000	0,18	1,65	
Insumo	00039961	SINAPI	SILICONE ACETICO USO GERAL INCOLOR 280 G	Material	UN	0,6678571	35,08	23,42	
Insumo	00036896	SINAPI	JANELA DE CORRER, EM ALUMINIO PERFIL 25, 100 X 120 CM (A X L), 2 FLS MOVEIS, SEM BANDEIRA, ACABAMENTO BRANCO OU BRILHANTE, BATENTE DE 6 A 7 CM, COM VIDRO 4 MM, SEM GUARNICAO	Material	UN	0,8333000	407,40	339,48	
				MO sem LS =>	4,34	LS =>	4,97	MO com LS =>	9,31
				Valor do BDI =>	108,55			Valor com BDI =>	485,33
						Quant. =>	2,42	Preço Total =>	1.174,49

3.2.6	Código	Banco	Descrição	Tipo	Und	Quant.	Valor Unit	Total	
Composição	105810	SINAPI	JANELA DE ALUMÍNIO TIPO MAXIM-AR, VIDRO INCLUSO, COM BANDEIRA, FIXAÇÃO COM PARAFUSO, SEM GUARNIÇÃO/ ALIZAR, DIMENSÕES 100X80 (A X L) CM, SEM ACABAMENTO, VEDAÇÃO COM SILICONE, EXCLUSIVE CONTRAMARCO - FORNECIMENTO E INSTALAÇÃO. AF_11/2024	Esquadrias - Janelas	m²	1,0000000	1.020,97	1.020,97	
Composição Auxiliar	88316	SINAPI	SERVENTE COM ENCARGOS COMPLEMENTARES	Livro SINAPI: Cálculos e Parâmetros	H	0,6073823	22,24	13,50	
Composição Auxiliar	88309	SINAPI	PEDREIRO COM ENCARGOS COMPLEMENTARES	Livro SINAPI: Cálculos e Parâmetros	H	1,2147646	27,96	33,96	
Insumo	00039961	SINAPI	SILICONE ACETICO USO GERAL INCOLOR 280 G	Material	UN	0,9016000	35,08	31,62	
Insumo	00004377	SINAPI	PARAFUSO DE ACO ZINCADO COM ROSCA SOBERBA, CABECA CHATA E FENDA SIMPLES, DIAMETRO 4,2 MM, COMPRIMENTO * 32 * MM	Material	UN	24,4000000	0,18	4,39	
Insumo	00045184	SINAPI	JANELA MAXIM-AR, L = 0,80 M, EM ALUMINIO BRANCO, COM BANDEIRA FIXA INFERIOR E VIDRO MINI BOREAL	Material	m²	1,2500000	750,00	937,50	
				MO sem LS =>	16,88	LS =>	19,28	MO com LS =>	36,16
				Valor do BDI =>	294,14			Valor com BDI =>	1.315,11
						Quant. =>	2,88	Preço Total =>	3.787,51

3.2.7	Código	Banco	Descrição	Tipo	Und	Quant.	Valor Unit	Total
Composição	94590	SINAPI	CONTRAMARCO DE ALUMÍNIO, FIXAÇÃO COM PARAFUSO - FORNECIMENTO E INSTALAÇÃO. AF_11/2024	Esquadrias - Janelas	M	1,0000000	30,36	30,36
Composição Auxiliar	88316	SINAPI	SERVENTE COM ENCARGOS COMPLEMENTARES	Livro SINAPI: Cálculos e Parâmetros	H	0,1918485	22,24	4,26
Composição Auxiliar	88309	SINAPI	PEDREIRO COM ENCARGOS COMPLEMENTARES	Livro SINAPI: Cálculos e Parâmetros	H	0,3836969	27,96	10,72
Insumo	00039961	SINAPI	SILICONE ACETICO USO GERAL INCOLOR 280 G	Material	UN	0,2003571	35,08	7,02

PREFEITURA MUNICIPAL DE ZÉ DOCA/MA
CNPJ: 12.122.065/0001-99

Insumo	00043657	SINAPI	CONTRAMARCO DE ALUMINIO (PERFIL 25) PARA ESQUADRIAS, TIPO CONVENCIONAL / CADEIRINHA, 60 MM (CM-060), INCLUSO CONEXOES, GRAPAS E TRAVAMENTOS	Material	M	1,0000000	7,83	7,83	
Insumo	00011950	SINAPI	BUCHA DE NYLON SEM ABA S6, COM PARAFUSO DE 4,20 X 40 MM EM ACO ZINCADO COM ROSCA SOBERBA, CABECA CHATA E FENDA PHILLIPS	Material	UN	2,6950000	0,20	0,53	
				MO sem LS =>	5,32	LS =>	6,09	MO com LS =>	11,41
				Valor do BDI =>	8,74			Valor com BDI =>	39,10
						Quant. =>	34,00	Preço Total =>	1.329,40

3.2.8	Código	Banco	Descrição	Tipo	Und	Quant.	Valor Unit	Total	
Composição	111632	SBC	PORTAO FERRO ABRIR COM PINTURA EM DUAS FACES	ESQUADRIAS DE FERRO	m²	1,0000000	660,48	660,48	
Insumo	002606	SBC	LIXA FERRO 120	Material	UN	3,0000000	2,46	7,38	
Insumo	099662	SBC	AJUDANTE DE SERRALHEIRO	Mão de Obra	H	1,7050000	15,66	26,69	
Insumo	099230	SBC	SERRALHEIRO	Mão de Obra	H	1,7050000	19,66	33,51	
Insumo	099900	SBC	SERVENTE	Mão de Obra	H	0,2840000	15,66	4,44	
Insumo	099550	SBC	PINTOR	Mão de Obra	H	0,2840000	19,66	5,58	
Insumo	001247	SBC	PORTAO FERRO 2 FOLHAS PARA GRADIL EXTERNO COMPLETO	Material	m²	1,0000000	568,00	568,00	
Insumo	018123	SBC	MASSA PARA TINTA ESMALTE SUVINIL (GALAO 5,5KG)	Material	UN	0,0380000	89,00	3,38	
Insumo	000050	SBC	CIMENTO PORTLAND CP III 32RS NBR 11578 (quilo)	Material	KG	1,3000000	0,99	1,28	
Insumo	018117	SBC	TINTA ESMALTE ACETINADO CORAL	Material	L	0,2200000	44,29	9,74	
Insumo	000100	SBC	AREIA GROSSA LAVADA	Material	m³	0,0030000	162,09	0,48	
				MO sem LS =>	32,79	LS =>	37,43	MO com LS =>	70,22
				Valor do BDI =>	190,28			Valor com BDI =>	850,76
						Quant. =>	10,50	Preço Total =>	8.932,98

3.2.9	Código	Banco	Descrição	Tipo	Und	Quant.	Valor Unit	Total
Composição	8970	ORSE	Tela de nylon tipo mosquiteiro com moldura em aluminio anodizado natural	Esquadrias de Alumínio	m²	1,0000000	96,67	96,67
Item	Código	Banco	Descrição	Tipo	Und	Quant.	Valor Unit	Total
Composição	10551	ORSE	Encargos Complementares - Carpinteiro	Provisórios	h	0,8000000	3,81	3,04

PREFEITURA MUNICIPAL DE ZÉ DOCA/MA
CNPJ: 12.122.065/0001-99

Insumo	00007170/SINA PI	ORSE	Tela fachadeira em polietileno, rolo de 3 x 100 m (l x c), cor branca, sem logomarca - para protecao de obras	Material	m²	1,0500000	2,02	2,12
Insumo	3116	ORSE	Cantoneira aluminio anodizado natural, 1" x 1/8" - vara com 6m - 0,408 kg/m	Material	m	4,0000000	15,09	60,36
Insumo	00006111/SINA	ORSE	Servente de obras (horista)	Mão de Obra	h	0,8000000	14,58	11,66
Composição	10549	ORSE	Encargos Complementares - Servente	Provisórios	h	0,8000000	3,86	3,08
Insumo	00001213/SINA	ORSE	Carpinteiro de formas para concreto (horista)	Mão de Obra	h	0,8000000	20,44	16,35

Detalhamento de Cálculo ORSE

Item	Código	Banco	Descrição	Tipo	Und	Quant.	Valor Unit	Total
Insumo	2378	ORSE	Vale transporte	Material	un	0,1276000	4,50	0,57
Insumo	00012893/SINA	ORSE	Bota de seguranca com biqueira de aço e colarinho acolchoado	Material	par	0,0012000	73,93	0,08
Insumo	10599	ORSE	Protetor solar fps 30 com 120ml	Material	un	0,0028800	18,00	0,05
Insumo	11248	ORSE	Furadeira e Parafusadeira eletrica Bosch ou Similar profissional	Equipamento	un	0,0000800	246,00	0,01
Insumo	1651	ORSE	Óculos branco proteção	Material	pr	0,0012000	6,00	0,00
Insumo	158	ORSE	Almoço (Participação do empregador)	Material	un	0,1628800	14,00	2,28
Insumo	11244	ORSE	Martelo com unha	Material	un	0,0001600	39,10	0,00
Insumo	00012895/SINA	ORSE	Capacete de seguranca aba frontal com suspensao de polietileno, sem jugular (classe b)	Material	un	0,0009600	13,50	0,01
Insumo	00012892/SINA	ORSE	Luva raspa de couro, cano curto (punho *7* cm)	Material	par	0,0036800	10,87	0,04
Insumo	10579	ORSE	Chave de fenda chata 30 cm	Material	un	0,0001600	26,89	0,00
Insumo	11249	ORSE	Serra circular eletrica portatil	Equipamento	un	0,0000800	979,65	0,07
Insumo	10577	ORSE	Serrote 40cm	Material	un	0,0000800	36,00	0,00
Insumo	10517	ORSE	Exames admissionais/demissionais (checkup)	Serviços	cj	0,0006400	300,00	0,19
Insumo	941	ORSE	Fardamento com mangas curta	Material	un	0,0024000	193,04	0,46
Insumo	10578	ORSE	Formão grande	Material	un	0,0001600	21,30	0,00
Insumo	10492	ORSE	Cesta Básica	Material	un	0,0072000	205,00	1,47
Insumo	00012894/SINA	ORSE	Capa para chuva em pvc com forro de poliester, com capuz (amarela ou azul)	Material	un	0,0003200	20,11	0,00

PREFEITURA MUNICIPAL DE ZÉ DOCA/MA
CNPJ: 12.122.065/0001-99

Insumo	10596	ORSE	Protetor auricular	Material	un	0,0072000	4,81	0,03	
Insumo	10761	ORSE	Refeição - café da manhã (café com leite e dois pães com manteiga)	Serviços	un	0,1628800	5,00	0,81	
Insumo	10362	ORSE	Seguro de vida e acidente em grupo	Serviços	un	0,0072000	12,54	0,09	
Insumo	00007170/SINA PI	ORSE	Tela fachadeira em polietileno, rolo de 3 x 100 m (l x c), cor branca, sem logomarca - para protecao de obras	Material	m²	1,0500000	2,02	2,12	
Insumo		3116	ORSE	Cantoneira alumínio anodizado natural, 1" x 1/8" - vara com 6m - 0,408 kg/m	Material	m	4,0000000	15,09	60,36
Insumo	00006111/SINA 00002711/SINA	ORSE	Servente de obras (horista)	Mão de Obra	h	0,8000000	14,58	11,66	
Insumo		ORSE	Carrinho de mao, em aco, com capacidade de *45 a 65* l / *100* kg, pneu com camara	Material	un	0,0001600	185,00	0,02	
Insumo	4729	ORSE	Marreta 1 kg com cabo	Material	un	0,0000800	37,80	0,00	
Insumo	10788	ORSE	Pá quadrada	Material	un	0,0001600	36,90	0,00	
Insumo	4728	ORSE	Talhadeira chata 10"	Material	un	0,0002400	18,58	0,00	
Insumo	00001213/SINA	ORSE	Carpinteiro de formas para concreto (horista)	Mão de Obra	h	0,8000000	20,44	16,35	
				MO sem LS =>	13,08	LS =>	14,93	MO com LS =>	28,01
				Valor do BDI =>	27,85			Valor com BDI =>	124,52
						Quant. =>	8,00	Preço Total =>	996,16

3.2.10	Código	Banco	Descrição	Tipo	Und	Quant.	Valor Unit	Total
Composição	9072	ORSE	Portão em ferro, em gradil metálico, padrão belgo ou equivalente, de correr	Esquadrias de Alumínio	m²	1,0000000	895,34	895,34
Item	Código	Banco	Descrição	Tipo	Und	Quant.	Valor Unit	Total
Composição	10549	ORSE	Encargos Complementares - Servente	Provisórios	h	1,5000000	3,86	5,79
Composição	10550	ORSE	Encargos Complementares - Pedreiro	Provisórios	h	1,0000000	3,73	3,73
Insumo	8855	ORSE	Roldana para portão de ferro de correr (inferior), d=3", com caixa	Material	un	1,0000000	41,64	41,64
Composição	1903	ORSE	Argamassa cimento e areia traço t-1 (1:3) - 1 saco cimento 50kg / 3 padiolas areia dim. 0.35 x 0.45 x 0.23 m - Confeção mecânica e transporte	Argamassas	m³	0,0030000	579,98	1,73
Insumo	9357	ORSE	Portão em gradil Belgo Nyloford 3D, de correr, soldado em quadro de tubo galv. 2" com cantoneira 3/4", montantes em tubo galvanizado 4", inclusive ferrolho e rodízios	Material	m²	1,0000000	800,00	800,00
Insumo	00004750/SINA	ORSE	Pedreiro (horista)	Mão de Obra	h	1,0000000	20,44	20,44

PREFEITURA MUNICIPAL DE ZÉ DOCA/MA
CNPJ: 12.122.065/0001-99

Insumo	00006111/SINA	ORSE	Servente de obras (horista)	Mão de Obra	h	1,5000000	14,58	21,87
Detalhamento de Cálculo ORSE								
Item	Código	Banco	Descrição	Tipo	Und	Quant.	Valor Unit	Total
Insumo	00002711/SINA	ORSE	Carrinho de mão, em aço, com capacidade de *45 a 65* l / *100* kg, pneu com câmara	Material	un	0,0003024	185,00	0,05
Insumo	10362	ORSE	Seguro de vida e acidente em grupo	Serviços	un	0,0113040	12,54	0,14
Insumo	00012893/SINA	ORSE	Bota de segurança com biqueira de aço e colarinho acolchoado	Material	par	0,0020096	73,93	0,14
Insumo	10492	ORSE	Cesta Básica	Material	un	0,0113040	205,00	2,31
Insumo	4729	ORSE	Marreta 1 kg com cabo	Material	un	0,0001512	37,80	0,00
Insumo	00012892/SINA	ORSE	Luva raspa de couro, cano curto (punho *7* cm)	Material	par	0,0057776	10,87	0,06
Insumo	158	ORSE	Almoço (Participação do empregador)	Material	un	0,2557216	14,00	3,58
Insumo	10517	ORSE	Exames admissionais/demissionais (checkup)	Serviços	cj	0,0010048	300,00	0,30
Insumo	10788	ORSE	Pá quadrada	Material	un	0,0003024	36,90	0,01
Insumo	10761	ORSE	Refeição - café da manhã (café com leite e dois pães com manteiga)	Serviços	un	0,2557216	5,00	1,27
Insumo	10599	ORSE	Protetor solar fps 30 com 120ml	Material	un	0,0045216	18,00	0,08
Insumo	00012894/SINA	ORSE	Capa para chuva em pvc com forro de poliéster, com capuz (amarela ou azul)	Material	un	0,0005024	20,11	0,01
Insumo	2378	ORSE	Vale transporte	Material	un	0,2076792	4,50	0,93
Insumo	10596	ORSE	Protetor auricular	Material	un	0,0113040	4,81	0,05
Insumo	00012895/SINA	ORSE	Capacete de segurança aba frontal com suspensão de polietileno, sem jugular (classe b)	Material	un	0,0015072	13,50	0,02
Insumo	941	ORSE	Fardamento com mangas curta	Material	un	0,0037680	193,04	0,72
Insumo	4728	ORSE	Talhadeira chata 10"	Material	un	0,0004536	18,58	0,00
Insumo	1651	ORSE	Óculos branco proteção	Material	pr	0,0020096	6,00	0,01
Insumo	10790	ORSE	Prumo de face	Material	un	0,0001000	25,95	0,00
Insumo	10282	ORSE	Regua de alumínio c/ 2,00m (para pedreiro)	Material	un	0,0002000	44,00	0,00
Insumo	11265	ORSE	Martelo de borracha com cabo	Material	un	0,0004000	18,75	0,00
Insumo	11245	ORSE	Desempoladeira de madeira 12x22	Material	un	0,0007000	11,60	0,00

PREFEITURA MUNICIPAL DE ZÉ DOCA/MA
CNPJ: 12.122.065/0001-99

Insumo	4174	ORSE	Desempenadeira de aço lisa, cabo madeira, ref:143, Atlas ou similar	Material	un	0,0005000	12,90	0,00
Insumo	10789	ORSE	Nível de bolha de madeira	Material	un	0,0002000	15,40	0,00
Insumo	4722	ORSE	Colher de pedreiro	Material	un	0,0004000	18,80	0,00
Insumo	11243	ORSE	Martelo sem unha	Material	un	0,0001000	28,00	0,00
Insumo	11246	ORSE	Escala métrica de bambú	Material	Un	0,0007000	10,22	0,00
Insumo	11247	ORSE	Serra mármore	Material	un	0,0001000	319,90	0,03
Insumo	11264	ORSE	Marreta de 1/2 kg com cabo	Material	un	0,0002000	13,52	0,00
Insumo	8855	ORSE	Roldana para portão de ferro de correr (inferior), d=3", com caixa	Material	un	1,0000000	41,64	41,64
Insumo	00006111/SINA	ORSE	Servente de obras (horista)	Mão de Obra	h	1,5120000	14,58	22,04
Insumo	00001379/SINA	ORSE	Cimento portland composto cp ii-32	Material	kg	1,3566000	0,88	1,19
Insumo	00000370/SINA	ORSE	Areia media - posto jazida/fornecedor (retirado na jazida, sem transporte)	Material	m³	0,0032400	100,00	0,32
Insumo	9357	ORSE	Portão em gradil Belgo Nyloford 3D, de correr, soldado em quadro de tubo galv. 2" com cantoneira 3/4", montantes em tubo galvanizado 4", inclusive ferrolho e rodízios	Material	m²	1,0000000	800,00	800,00
Insumo	00004750/SINA	ORSE	Pedreiro (horista)	Mão de Obra	h	1,0000000	20,44	20,44

MO sem LS => 19,84 LS => 22,64 MO com LS => 42,48
Valor do BDI => 257,94 Valor com BDI => 1.153,28
Quant. => 40,00 Preço Total => 46.131,20

3.3			REVESTIMENTOS E IMPERMEABILIZAÇÃO INTERNA E EXTERNA					179.832,63
3.3.1	Código	Banco	Descrição	Tipo	Und	Quant.	Valor Unit	Total
Composição	160176	SBC	IMPERMEABILIZACAO DE MUROS E PAREDES COM UMIDADE	TRATAMENTOS E IMPERMEABILIZACOES	m²	1,0000000	68,57	68,57
Insumo	052110	SBC	EMULSAO KZ ADESIVA A BASE DE ACRILICO VIAPOL	Material	KG	0,1500000	16,02	2,40
Insumo	000098	SBC	AREIA MEDIA LAVADA	Material	m³	0,0300000	160,00	4,80
Insumo	099618	SBC	AJUDANTE ESPECIALIZADO - IMPERMEABILIZADOR	Mão de Obra	H	1,3670000	15,66	21,40
Insumo	008669	SBC	IMPERMEABILIZANTE BASE CIMENTOS K11+KZ VIAPOL	Material	KG	2,0000000	3,95	7,90
Insumo	099024	SBC	IMPERMEABILIZADOR	Mão de Obra	H	1,3670000	19,66	26,87

PREFEITURA MUNICIPAL DE ZÉ DOCA/MA
CNPJ: 12.122.065/0001-99

Insumo	000050	SBC	CIMENTO PORTLAND CP III 32RS NBR 11578 (quilo)	Material	KG	5,2600000	0,99	5,20	
				MO sem LS =>	22,54	LS =>	25,73	MO com LS =>	48,27
				Valor do BDI =>	19,75			Valor com BDI =>	88,32
						Quant. =>	652,20	Preço Total =>	57.602,30

3.3.2	Código	Banco	Descrição	Tipo	Und	Quant.	Valor Unit	Total	
Composição	87879	SINAPI	CHAPISCO APLICADO EM ALVENARIAS E ESTRUTURAS DE CONCRETO INTERNAS, COM COLHER DE PEDREIRO. ARGAMASSA TRAÇO 1:3 COM PREPARO EM BETONEIRA 400L. AF_10/2022	Chapisco	m²	1,0000000	4,95	4,95	
Composição Auxiliar	88309	SINAPI	PEDREIRO COM ENCARGOS COMPLEMENTARES	Livro SINAPI: Cálculos e Parâmetros	H	0,0681000	27,96	1,90	
Composição Auxiliar	88316	SINAPI	SERVENTE COM ENCARGOS COMPLEMENTARES	Livro SINAPI: Cálculos e Parâmetros	H	0,0255000	22,24	0,56	
Composição Auxiliar	87313	SINAPI	ARGAMASSA TRAÇO 1:3 (EM VOLUME DE CIMENTO E AREIA GROSSA ÚMIDA) PARA CHAPISCO CONVENCIONAL, PREPARO MECÂNICO COM BETONEIRA 400 L. AF_08/2019	Argamassas	m³	0,0037000	674,95	2,49	
				MO sem LS =>	1,00	LS =>	1,15	MO com LS =>	2,15
				Valor do BDI =>	1,42			Valor com BDI =>	6,37
				Quant. =>		699,40	Preço Total =>		4.455,17

3.3.3	Código	Banco	Descrição	Tipo	Und	Quant.	Valor Unit	Total
Composição	3317	ORSE	Reboco especial de parede 2cm com argamassa traço t1 - 1:3 (cimento / areia)	Conversão InfoWOrca	m²	1,0000000	37,18	37,18
Item	Código	Banco	Descrição	Tipo	Und	Quant.	Valor Unit	Total
Composição	10549	ORSE	Encargos Complementares - Servente	Provisórios	h	0,6000000	3,86	2,31
Composição	10550	ORSE	Encargos Complementares - Pedreiro	Provisórios	h	0,6000000	3,73	2,23
Insumo	00006111/SINA	ORSE	Servente de obras (horista)	Mão de Obra	h	0,6000000	14,58	8,74
Composição	1903	ORSE	Argamassa cimento e areia traço t-1 (1:3) - 1 saco cimento 50kg / 3 padiolas areia dim. 0.35 x 0.45 x 0.23 m - Confecção mecânica e transporte	Argamassas	m³	0,0200000	579,98	11,59
Insumo	00004750/SINA	ORSE	Pedreiro (horista)	Mão de Obra	h	0,6000000	20,44	12,26

Detalhamento de Cálculo ORSE

Item	Código	Banco	Descrição	Tipo	Und	Quant.	Valor Unit	Total
Insumo	00002711/SINA	ORSE	Carrinho de mão, em aço, com capacidade de *45 a 65* l / *100* kg, pneu com câmara	Material	un	0,0001360	185,00	0,02

PREFEITURA MUNICIPAL DE ZÉ DOCA/MA
CNPJ: 12.122.065/0001-99

Insumo	10362	ORSE	Seguro de vida e acidente em grupo	Serviços	un	0,0057600	12,54	0,07
Insumo	00012893/SINA	ORSE	Bota de segurança com biqueira de aço e colarinho acolchoado	Material	par	0,0010240	73,93	0,07
Insumo	10492	ORSE	Cesta Básica	Material	un	0,0057600	205,00	1,18
Insumo	4729	ORSE	Marreta 1 kg com cabo	Material	un	0,0000680	37,80	0,00
Insumo	00012892/SINA	ORSE	Luva raspa de couro, cano curto (punho *7* cm)	Material	par	0,0029440	10,87	0,03
Insumo	158	ORSE	Almoço (Participação do empregador)	Material	un	0,1303040	14,00	1,82
Insumo	10517	ORSE	Exames admissionais/demissionais (checkup)	Serviços	cj	0,0005120	300,00	0,15
Insumo	10788	ORSE	Pá quadrada	Material	un	0,0001360	36,90	0,00
Insumo	10761	ORSE	Refeição - café da manhã (café com leite e dois pães com manteiga)	Serviços	un	0,1303040	5,00	0,65
Insumo	10599	ORSE	Protetor solar fps 30 com 120ml	Material	un	0,0023040	18,00	0,04
Insumo	00012894/SINA	ORSE	Capa para chuva em pvc com forro de poliéster, com capuz (amarela ou azul)	Material	un	0,0002560	20,11	0,00
Insumo	2378	ORSE	Vale transporte	Material	un	0,1032280	4,50	0,46
Insumo	10596	ORSE	Protetor auricular	Material	un	0,0057600	4,81	0,02
Insumo	00012895/SINA	ORSE	Capacete de segurança aba frontal com suspensão de polietileno, sem jugular (classe b)	Material	un	0,0007680	13,50	0,01
Insumo	941	ORSE	Fardamento com mangas curta	Material	un	0,0019200	193,04	0,37
Insumo	4728	ORSE	Talhadeira chata 10"	Material	un	0,0002040	18,58	0,00
Insumo	1651	ORSE	Óculos branco proteção	Material	pr	0,0010240	6,00	0,00
Insumo	10790	ORSE	Prumo de face	Material	un	0,0000600	25,95	0,00
Insumo	10282	ORSE	Regua de alumínio c/ 2,00m (para pedreiro)	Material	un	0,0001200	44,00	0,00
Insumo	11265	ORSE	Martelo de borracha com cabo	Material	un	0,0002400	18,75	0,00
Insumo	11245	ORSE	Desempoladeira de madeira 12x22	Material	un	0,0004200	11,60	0,00
Insumo	4174	ORSE	Desempenadeira de aço lisa, cabo madeira, ref:143, Atlas ou similar	Material	un	0,0003000	12,90	0,00
Insumo	10789	ORSE	Nível de bolha de madeira	Material	un	0,0001200	15,40	0,00
Insumo	4722	ORSE	Colher de pedreiro	Material	un	0,0002400	18,80	0,00
Insumo	11243	ORSE	Martelo sem unha	Material	un	0,0000600	28,00	0,00

PREFEITURA MUNICIPAL DE ZÉ DOCA/MA
CNPJ: 12.122.065/0001-99

Insumo	11246	ORSE	Escala métrica de bambú	Material	Un	0,0004200	10,22	0,00	
Insumo	11247	ORSE	Serra mármore	Material	un	0,0000600	319,90	0,01	
Insumo	11264	ORSE	Marreta de 1/2 kg com cabo	Material	un	0,0001200	13,52	0,00	
Insumo	00006111/SINA 00001379/SINA 00000370/SINA 00004750/SINA	ORSE	Servente de obras (horista)	Mão de Obra	h	0,6800000	14,58	9,91	
Insumo		ORSE	Cimento portland composto cp ii-32	Material	kg	9,0440000	0,88	7,95	
Insumo		ORSE	Areia media - posto jazida/fornecedor (retirado na jazida, sem transporte)	Material	m³	0,0216000	100,00	2,16	
Insumo		ORSE	Pedreiro (horista)	Mão de Obra	h	0,6000000	20,44	12,26	
				MO sem LS =>	10,35	LS =>	11,82	MO com LS =>	22,17
				Valor do BDI =>	10,71			Valor com BDI =>	47,89
						Quant. =>	699,40	Preço Total =>	33.494,26

3.3.4	Código	Banco	Descrição	Tipo	Und	Quant.	Valor Unit	Total	
Composição	87265	SINAPI	REVESTIMENTO CERÂMICO PARA PAREDES INTERNAS COM PLACAS TIPO ESMALTADA DE DIMENSÕES 20X20 CM APLICADAS NA ALTURA INTEIRA DAS PAREDES. AF_02/2023_PE	Revestimentos Cerâmicos Internos	m²	1,0000000	68,85	68,85	
Composição Auxiliar	88316	SINAPI	SERVENTE COM ENCARGOS COMPLEMENTARES	Livro SINAPI: Cálculos e Parâmetros	H	0,2686000	22,24	5,97	
Composição Auxiliar	88256	SINAPI	AZULEJISTA OU LADRILHEIRO COM ENCARGOS COMPLEMENTARES	Livro SINAPI: Cálculos e Parâmetros	H	0,5341000	27,82	14,85	
Insumo	00001381	SINAPI	ARGAMASSA COLANTE AC I PARA CERAMICAS	Material	KG	4,9100000	1,03	5,05	
Insumo	00034357	SINAPI	REJUNTE CIMENTICIO, QUALQUER COR	Material	KG	0,4220000	6,04	2,54	
Insumo	00000536	SINAPI	REVESTIMENTO PARA PAREDE, EM CERAMICA ESMALTADA, FORMATO MENOR OU IGUAL A 2025 CM2	Material	m²	1,0553000	38,33	40,44	
				MO sem LS =>	7,40	LS =>	8,45	MO com LS =>	15,85
				Valor do BDI =>	19,83			Valor com BDI =>	88,68
						Quant. =>	550,45	Preço Total =>	48.813,90

3.3.5	Código	Banco	Descrição	Tipo	Und	Quant.	Valor Unit	Total
Composição	150700	SBC	REJUNTAMENTO COM SILICONE RHODIASTIC 666	VIDROS	M	1,0000000	11,26	11,26
Insumo	099662	SBC	AJUDANTE DE SERRALHEIRO	Mão de Obra	H	0,0570000	15,66	0,89
Insumo	099230	SBC	SERRALHEIRO	Mão de Obra	H	0,0780000	19,66	1,53

PREFEITURA MUNICIPAL DE ZÉ DOCA/MA
CNPJ: 12.122.065/0001-99

Insumo	004302	SBC	SILICONE ACETICO USO GERAL INCOLOR 280G	Material	UN	0,4000000	22,10	8,84	
				MO sem LS =>	1,13	LS =>	1,29	MO com LS =>	2,42
				Valor do BDI =>	3,24			Valor com BDI =>	14,50
						Quant. =>	2.446,00	Preço Total =>	35.467,00

3.4			REPAROS EM COBERTURA					163.076,78
3.4.1	Código	Banco	Descrição	Tipo	Und	Quant.	Valor Unit	Total
Composição	12509	ORSE	Estrutura Metálica p/ Cobertura c/Vigas-Treliça Pratt e terças em UDC 127, 2 águas, sem lanternin, vãos 10,01 a 20,0m, pintada 1 d oxido ferro + 2 d esmalte epóxi branco, exceto forn. Telhas - Executada	Estrutura Metálica	m²	1,0000000	202,54	202,54
Item	Código	Banco	Descrição	Tipo	Und	Quant.	Valor Unit	Total
Insumo	00001213/SINA 00006160/SINA	ORSE	Carpinteiro de formas para concreto (horista)	Mão de Obra	h	0,1700000	20,44	3,47
Insumo		ORSE	Soldador (horista)	Mão de Obra	h	0,0700000	20,44	1,43
Composição		10603 ORSE	Encargos Complementares - Soldador	Provisórios	h	0,0700000	4,56	0,31
Composição	12414	ORSE	Terça metálica, em perfil UDC127x50x5,13, p/ uso em coberturas de pórticos diversos vãos, pintura 01 demão epoxi fundo óxido ferro + 02 demãos esmalte epoxi branco	Estrutura Metálica	m	1,0000000	90,06	90,06
Insumo	8904	ORSE	Máquina de solda elétrica	Equipamento	h	0,0700000	4,00	0,28
Composição	12386	ORSE	Treliça metálica Pratt, em perfis UDC127x50x5,13kg/m, diagonais tracionadas, p/ telhados em duas águas sem lanternin, vãos 10,01 a 20,00m, pintura 01 demão de epoxi fundo óxido de ferro + 02 demãos esmalte epoxi branco - Executada	Estrutura Metálica	m	0,2000000	443,02	88,60
Insumo	160	ORSE	Aluguel de andaime metálico tubular simples - aluguel diário por peça	Serviços	pxd	3,3300000	0,66	2,19
Insumo	00006111/SINA 4983	ORSE	Servente de obras (horista)	Mão de Obra	h	0,2700000	14,58	3,93
Insumo		ORSE	Furadeira Industrial	Equipamento	h	0,1700000	2,78	0,47
Composição	10551	ORSE	Encargos Complementares - Carpinteiro	Provisórios	h	0,1700000	3,81	0,64
Composição	10549	ORSE	Encargos Complementares - Servente	Provisórios	h	0,2700000	3,86	1,04
Insumo	2454	ORSE	Caminhao guindauto 11,5 t (m.benz - l 1620/57 - 184,0 hp)	Equipamento	h	0,0700000	143,72	10,06

PREFEITURA MUNICIPAL DE ZÉ DOCA/MA
CNPJ: 12.122.065/0001-99

Detalhamento de Cálculo ORSE

Item	Código	Banco	Descrição	Tipo	Und	Quant.	Valor Unit	Total
Insumo	00001213/SINA	ORSE	Carpinteiro de formas para concreto (horista)	Mão de Obra	h	0,1700000	20,44	3,47
Insumo	00006160/SINA	ORSE	Soldador (horista)	Mão de Obra	h	0,4120000	20,44	8,42
Insumo	00012894/SINA	ORSE	Capa para chuva em pvc com forro de poliester, com capuz (amarela ou azul)	Material	un	0,0005364	20,11	0,01
Insumo	11279	ORSE	Alicate para anéis de pistão capacidade 50-100mm. ref.44044101 Tramontina ou similar	Material	un	0,0000824	219,22	0,01
Insumo	941	ORSE	Fardamento com mangas curta	Material	un	0,0040230	193,04	0,77
Insumo	11284	ORSE	Caveleiro de ferro nº 1	Material	un	0,0000824	123,31	0,01
Insumo	2378	ORSE	Vale transporte	Material	un	0,2109334	4,50	0,94
Insumo	11277	ORSE	Alicate de pressão para solda de chapa 18" (460mm), Ref.138 Z Gedore	Material	un	0,0000824	204,97	0,01
Insumo	10362	ORSE	Seguro de vida e acidente em grupo	Serviços	un	0,0120690	12,54	0,15
Insumo	11283	ORSE	Selador horizontal para fita de aço 1"	Material	un	0,0000412	740,17	0,03
Insumo	10599	ORSE	Protetor solar fps 30 com 120ml	Material	un	0,0048276	18,00	0,08
Insumo	11285	ORSE	Fonte inversora de solda WMI 140ED 220V - BAMBOZZI - WMI- 140ED	Material	un	0,0000412	930,00	0,03
Insumo	00012893/SINA	ORSE	Bota de segurança com biqueira de aço e colarinho acolchoado	Material	par	0,0021286	73,93	0,15
Insumo	11282	ORSE	Esmerilhadeira angular elétrico portátil 4 1/2" - 1000 watts - ref. G1000kB2Black e Decker	Material	un	0,0000824	362,00	0,02
Insumo	11274	ORSE	Grampo de aperto rápido 16" Ref. 60987 Beltools	Material	un	0,0001236	19,20	0,00
Insumo	11276	ORSE	Alicate de pressão para solda tipo U, para apertar chapas, tiras e qualquer tipo de perfil. Niquelado, mordentes reforçados em aço laminado. Corpo em chapa dobrada extra-reforçada e rebites de aço, 11" (280mm). Ref. 138 Gedore.	Material	un	0,0000824	176,92	0,01
Insumo	158	ORSE	Almoço (Participação do empregador)	Material	un	0,2730276	14,00	3,82
Insumo	11286	ORSE	Macariço de solda Ref. CG201 código 010414410 carbographe	Material	un	0,0001236	407,27	0,05
Insumo	10596	ORSE	Protetor auricular	Material	un	0,0120690	4,81	0,05
Insumo	10517	ORSE	Exames admissionais/demissionais (checkup)	Serviços	cj	0,0010728	300,00	0,32
Insumo	11278	ORSE	Alicate diagonal para corte rente 5" a 8"	Material	un	0,0000824	32,33	0,00

PREFEITURA MUNICIPAL DE ZÉ DOCA/MA
CNPJ: 12.122.065/0001-99

Insumo	10761	ORSE	Refeição - café da manhã (café com leite e dois pães com manteiga)	Serviços	un	0,2730276	5,00	1,36
Insumo	00012895/SINA	ORSE	Capacete de segurança aba frontal com suspensao de polietileno, sem jugular (classe b)	Material	un	0,0016092	13,50	0,02
Insumo	11280	ORSE	Chave Inglesa 15" ref. 012418012 carbografite	Material	un	0,0000824	60,50	0,00
Insumo	11272	ORSE	Alicate Climpador (cripador)	Material	un	0,0000412	214,66	0,00
Insumo	11275	ORSE	Alicate de pressão 11"	Material	un	0,0000824	141,73	0,01
Insumo	11270	ORSE	Martelo de solda do tipo picareta, cabo de madeira, 300x0,4x0,5mm	Material	un	0,0001236	45,83	0,00
Insumo	00012892/SINA	ORSE	Luva raspa de couro, cano curto (punho *7* cm)	Material	par	0,0061686	10,87	0,06
Insumo	11271	ORSE	Talhadeira com punho de proteção 22 x225mm ref.207206BR Belzer	Material	un	0,0000412	62,12	0,00
Insumo	10492	ORSE	Cesta Básica	Material	un	0,0120690	205,00	2,47
Insumo	11273	ORSE	Esquadro de alumínio para soldagem de peças, com duas morsas, 35 x 35 x 4,5cm, marca Black Jack	Material	un	0,0000824	223,66	0,01
Insumo	1651	ORSE	Óculos branco proteção	Material	pr	0,0021286	6,00	0,01
Insumo	11281	ORSE	Bolsa de lona para ferramentas 40 x 30 x 20cm	Material	un	0,0003296	357,49	0,11
Insumo	00006111/SINA	ORSE	Servente de obras (horista)	Mão de Obra	h	1,2380000	14,58	18,05
Insumo	00003768/SINA	ORSE	Lixa em folha para ferro, numero 150	Material	un	0,2520000	2,91	0,73
Insumo	11250	ORSE	Rolo lã de carneiro 20cm	Material	un	0,0017388	26,00	0,04
Insumo	10583	ORSE	Trincha 3"	Material	un	0,0034020	11,98	0,04
Insumo	11252	ORSE	Escada de aluminio de abrir com 7 degraus	Material	un	0,0000756	269,00	0,02
Insumo	4725	ORSE	Espátula	Material	un	0,0003024	16,82	0,00
Insumo	4174	ORSE	Desempenadeira de aço lisa, cabo madeira, ref:143, Atlas ou similar	Material	un	0,0003780	12,90	0,00
Insumo	11251	ORSE	Pincel de seda 2"	Material	un	0,0034020	27,16	0,09
Insumo	00002711/SINA	ORSE	Carrinho de mao, em aco, com capacidade de *45 a 65* l / *100* kg, pneu com camara	Material	un	0,0002476	185,00	0,04
Insumo	4729	ORSE	Marreta 1 kg com cabo	Material	un	0,0001238	37,80	0,00
Insumo	10788	ORSE	Pá quadrada	Material	un	0,0002476	36,90	0,00
Insumo	4728	ORSE	Talhadeira chata 10"	Material	un	0,0003714	18,58	0,00
Insumo	00004783/SINA	ORSE	Pintor (horista)	Mão de Obra	h	0,7560000	20,44	15,45

PREFEITURA MUNICIPAL DE ZÉ DOCA/MA
CNPJ: 12.122.065/0001-99

Insumo	2223	ORSE	Tinta fundo epóxi	Material	l	0,0756000	125,89	9,51
Insumo	8904	ORSE	Máquina de solda elétrica	Equipamento	h	0,4120000	4,00	1,64
Insumo	13113	ORSE	Perfil Aço, UDC Simples 127 x 50 x 5,13(kg/m) - SAE 1008/1012	Material	kg	9,5760000	8,66	82,92
Insumo	00005330/SINA	ORSE	Diluyente epoxi	Material	l	0,0168000	54,45	0,91
Insumo	2224	ORSE	Esmalte epóxi	Material	l	0,2016000	177,41	35,76
Insumo	10585	ORSE	Arco de serra	Material	un	0,0000212	19,95	0,00
Insumo	10586	ORSE	Torquesa	Material	un	0,0000212	45,00	0,00
Insumo	00006110/SINA	ORSE	Serralheiro (horista)	Mão de Obra	h	0,1060000	20,44	2,16
Insumo	4182	ORSE	Aluguel de lixadeira Industrial marca Bosch	Equipamento	h	0,0400000	1,29	0,05
Insumo	160	ORSE	Aluguel de andaime metálico tubular simples - aluguel diário por peça	Serviços	pxd	3,3300000	0,66	2,19
Insumo	4983	ORSE	Furadeira Industrial	Equipamento	h	0,1700000	2,78	0,47
Insumo	11248	ORSE	Furadeira e Parafusadeira eletrica Bosch ou Similar profissional	Equipamento	un	0,0000170	246,00	0,00
Insumo	11244	ORSE	Martelo com unha	Material	un	0,0000340	39,10	0,00
Insumo	10579	ORSE	Chave de fenda chata 30 cm	Material	un	0,0000340	26,89	0,00
Insumo	11249	ORSE	Serra circular eletrica portatil	Equipamento	un	0,0000170	979,65	0,01
Insumo	10577	ORSE	Serrote 40cm	Material	un	0,0000170	36,00	0,00
Insumo	10578	ORSE	Formão grande	Material	un	0,0000340	21,30	0,00
Insumo	2454	ORSE	Caminhao guindauto 11,5 t (m.benz - l 1620/57 - 184,0 hp)	Equipamento	h	0,0700000	143,72	10,06

MO sem LS => 22,20 LS => 25,35 MO com LS => 47,55
Valor do BDI => 58,35 Valor com BDI => 260,89
Quant. => 155,50 Preço Total => 40.568,39

3.4.2	Código	Banco	Descrição	Tipo	Und	Quant.	Valor Unit	Total
Composição	100142	SBC	TELHA METALICA SANDUICHE TRAPEZOIDAL 2 FACES TR40	COBERTURAS	m²	1,0000000	296,97	296,97
Insumo	016113	SBC	TELHA METALICA SANDUICHE TRAPEZOIDAL 2 FACES NUCEO EM PIR 50mm TR40 1,00m	Material	m²	1,1000000	215,21	236,73
Insumo	018569	SBC	TELHA - HASTE DE ALUMINIO 5/16" x 150mm COM ARRUELA VEDACAO PARA TELHADO VONDER	Material	UN	2,3560000	1,09	2,56

PREFEITURA MUNICIPAL DE ZÉ DOCA/MA
CNPJ: 12.122.065/0001-99

Insumo	018566	SBC	TELHA - CUMEEIRA EM ACO PARA ISOTELHA TRAPEZOIDAL TP40 1 METRO	Material	UN	0,0500000	46,04	2,30	
Insumo	099449	SBC	AJUDANTE DE CARPINTEIRO	Mão de Obra	H	0,1070000	15,66	1,67	
Insumo	018568	SBC	TELHA - RUFO INTERNO/EXTERNO EM CHAPA ACO GALVANIZADA 24 CORTE 25cm	Material	M	2,0000000	25,09	50,18	
Insumo	018567	SBC	TELHA - RUFO EXTERNO (CONTRA RUFO) EM ACO GALVANIZADO COM 28cm	Material	M	0,0500000	22,96	1,14	
Insumo	099135	SBC	CARPINTEIRO DE TELHADOS/TELHADISTA	Mão de Obra	H	0,1220000	19,66	2,39	
				MO sem LS =>	1,89	LS =>	2,17	MO com LS =>	4,06
				Valor do BDI =>	85,55			Valor com BDI =>	382,52
						Quant. =>	155,50	Preço Total =>	59.481,86

3.4.3	Código	Banco	Descrição	Tipo	Und	Quant.	Valor Unit	Total
Composição	235	ORSE	Telhamento com telha de fibrocimento ondulada esp = 6mm, fixada com parafuso.Rev 02	Telhamento	m²	1,0000000	47,62	47,62
Item	Código	Banco	Descrição	Tipo	Und	Quant.	Valor Unit	Total
Composição	10551	ORSE	Encargos Complementares - Carpinteiro	Provisórios	h	0,2200000	3,81	0,83
Insumo	00001213/SINA	ORSE	Carpinteiro de formas para concreto (horista)	Mão de Obra	h	0,2200000	20,44	4,49
Insumo	00006111/SINA	ORSE	Servente de obras (horista)	Mão de Obra	h	0,2200000	14,58	3,20
Composição	10549	ORSE	Encargos Complementares - Servente	Provisórios	h	0,2200000	3,86	0,84
Insumo	00001607/SINA PI	ORSE	Conjunto arruelas de vedacao 5/16" para telha fibrocimento (uma arruela metalica e uma arruela pvc - conicas)	Material	cj	1,4200000	0,28	0,39
Insumo	00007194/SINA	ORSE	Telha de fibrocimento ondulada e = 6 mm, de 2,44 x 1,10 m (sem amianto)	Material	m²	1,1100000	32,23	35,77
Insumo	00004299/SINA PI	ORSE	Parafuso zincado rosca soberba, cabeca sextavada, 5/16" x 110 mm, para fixacao de telha em madeira	Material	un	1,4200000	1,50	2,13

Detalhamento de Cálculo ORSE

Item	Código	Banco	Descrição	Tipo	Und	Quant.	Valor Unit	Total
Insumo	2378	ORSE	Vale transporte	Material	un	0,0350900	4,50	0,15
Insumo	00012893/SINA	ORSE	Bota de seguranca com biqueira de aco e colarinho acolchoado	Material	par	0,0003300	73,93	0,02
Insumo	10599	ORSE	Protetor solar fps 30 com 120ml	Material	un	0,0007920	18,00	0,01
Insumo	11248	ORSE	Furadeira e Parafusadeira eletrica Bosch ou Similar profissional	Equipamento	un	0,0000220	246,00	0,00

PREFEITURA MUNICIPAL DE ZÉ DOCA/MA
CNPJ: 12.122.065/0001-99

Insumo	1651	ORSE	Óculos branco proteção	Material	pr	0,0003300	6,00	0,00
Insumo	158	ORSE	Almoço (Participação do empregador)	Material	un	0,0447920	14,00	0,62
Insumo	11244	ORSE	Martelo com unha	Material	un	0,0000440	39,10	0,00
Insumo	00012895/SINA	ORSE	Capacete de segurança aba frontal com suspensão de polietileno, sem jugular (classe b)	Material	un	0,0002640	13,50	0,00
Insumo	00012892/SINA	ORSE	Luva raspa de couro, cano curto (punho *7* cm)	Material	par	0,0010120	10,87	0,01
Insumo	10579	ORSE	Chave de fenda chata 30 cm	Material	un	0,0000440	26,89	0,00
Insumo	11249	ORSE	Serra circular elétrica portátil	Equipamento	un	0,0000220	979,65	0,02
Insumo	10577	ORSE	Serrote 40cm	Material	un	0,0000220	36,00	0,00
Insumo	10517	ORSE	Exames admissionais/demissionais (checkup)	Serviços	cj	0,0001760	300,00	0,05
Insumo	941	ORSE	Fardamento com mangas curta	Material	un	0,0006600	193,04	0,12
Insumo	10578	ORSE	Formão grande	Material	un	0,0000440	21,30	0,00
Insumo	10492	ORSE	Cesta Básica	Material	un	0,0019800	205,00	0,40
Insumo	00012894/SINA	ORSE	Capa para chuva em pvc com forro de poliéster, com capuz (amarela ou azul)	Material	un	0,0000880	20,11	0,00
Insumo	10596	ORSE	Protetor auricular	Material	un	0,0019800	4,81	0,00
Insumo	10761	ORSE	Refeição - café da manhã (café com leite e dois pães com manteiga)	Serviços	un	0,0447920	5,00	0,22
Insumo	10362	ORSE	Seguro de vida e acidente em grupo	Serviços	un	0,0019800	12,54	0,02
Insumo	00001213/SINA	ORSE	Carpinteiro de formas para concreto (horista)	Mão de Obra	h	0,2200000	20,44	4,49
Insumo	00006111/SINA	ORSE	Servente de obras (horista)	Mão de Obra	h	0,2200000	14,58	3,20
Insumo	00002711/SINA	ORSE	Carrinho de mão, em aço, com capacidade de *45 a 65* l / *100* kg, pneu com câmara	Material	un	0,0000440	185,00	0,00
Insumo	4729	ORSE	Marreta 1 kg com cabo	Material	un	0,0000220	37,80	0,00
Insumo	10788	ORSE	Pá quadrada	Material	un	0,0000440	36,90	0,00
Insumo	4728	ORSE	Talhadeira chata 10"	Material	un	0,0000660	18,58	0,00
Insumo	00001607/SINA PI	ORSE	Conjunto arruelas de vedação 5/16" para telha fibrocimento (uma arruela metálica e uma arruela pvc - cônicas)	Material	cj	1,4200000	0,28	0,39
Insumo	00007194/SINA	ORSE	Telha de fibrocimento ondulada e = 6 mm, de 2,44 x 1,10 m (sem amianto)	Material	m²	1,1100000	32,23	35,77

PREFEITURA MUNICIPAL DE ZÉ DOCA/MA
CNPJ: 12.122.065/0001-99

Insumo	00004299/SINA PI	ORSE	Parafuso zincado rosca soberba, cabeça sextavada, 5/16" x 110 mm, para fixacao de telha em madeira	Material	un	1,4200000	1,50	2,13	
				MO sem LS =>	3,59	LS =>	4,10	MO com LS =>	7,69
				Valor do BDI =>	13,71			Valor com BDI =>	61,33
						Quant. =>	591,90	Preço Total =>	36.301,22

3.4.4	Código	Banco	Descrição	Tipo	Und	Quant.	Valor Unit	Total	
Composição	100563	SBC	RUFO CHAPA ZINCADA COM ARREMATES ARGAMASSA	COBERTURAS	M	1,0000000	57,59	57,59	
Insumo	099449	SBC	AJUDANTE DE CARPINTEIRO	Mão de Obra	H	0,8000000	15,66	12,52	
Insumo	006256	SBC	CHAPA DE ACO GALVANIZADA BITOLA GSG 20 0,90mm (7,20kg/m2)	Material	KG	0,5700000	8,65	4,93	
Insumo	000050	SBC	CIMENTO PORTLAND CP III 32RS NBR 11578 (quilo)	Material	KG	2,7600000	0,99	2,73	
Insumo	000098	SBC	AREIA MEDIA LAVADA	Material	m³	0,0030000	160,00	0,48	
Insumo	099050	SBC	PEDREIRO	Mão de Obra	H	1,2690000	20,04	25,42	
Insumo	099135	SBC	CARPINTEIRO DE TELHADOS/TELHADISTA	Mão de Obra	H	0,5860000	19,66	11,51	
				MO sem LS =>	23,09	LS =>	26,36	MO com LS =>	49,45
				Valor do BDI =>	16,59			Valor com BDI =>	74,18
						Quant. =>	60,75	Preço Total =>	4.506,43

3.4.5	Código	Banco	Descrição	Tipo	Und	Quant.	Valor Unit	Total	
Composição	100327	SBC	CALHA CHAPA ACO ZINCADO #22 - CORTE 1200mm	COBERTURAS	M	1,0000000	254,53	254,53	
Insumo	010942	SBC	CHAPA DE ACO GALVANIZADA BITOLA GSG 22 0,80mm (6,40kg/m2)	Material	KG	2,5600000	10,23	26,18	
Insumo	009844	SBC	PASTA PARA SOLDA COBRE OU BRONZE IGC 220	Material	KG	0,9600000	160,00	153,60	
Insumo	099200	SBC	BOMBEIRO OU ENCANADOR	Mão de Obra	H	2,5580000	19,66	50,28	
Insumo	099034	SBC	AJUDANTE DE BOMBEIRO OU ENCANADOR	Mão de Obra	H	1,5630000	15,66	24,47	
				MO sem LS =>	34,91	LS =>	39,84	MO com LS =>	74,75
				Valor do BDI =>	73,33			Valor com BDI =>	327,86
						Quant. =>	37,40	Preço Total =>	12.261,96

PREFEITURA MUNICIPAL DE ZÉ DOCA/MA
CNPJ: 12.122.065/0001-99

3.4.6	Código	Banco	Descrição	Tipo	Und	Quant.	Valor Unit	Total		
Composição	100515	SBC	CUMEEIRA NORMAL PARA TELHAS ONDULADAS DE FIBROCIMENTO	COBERTURAS	M	1,0000000	65,08	65,08		
Insumo	099449	SBC	AJUDANTE DE CARPINTEIRO	Mão de Obra	H	0,0980000	15,66	1,53		
Insumo	002009	SBC	PARAFUSO TELHA FIBROCIMENTO ROSCA SOBERBA 5/16" x 110mm	Material	UN	2,0000000	0,46	0,92		
Insumo	099135	SBC	CARPINTEIRO DE TELHADOS/TELHADISTA	Mão de Obra	H	0,1950000	19,66	3,83		
Insumo	002007	SBC	TELHA - CUMEEIRA ONDULADA FIBROCIMENTO ETERNIT 15 6mm	Material	UN	1,2000000	49,00	58,80		
					MO sem LS =>	2,50	LS =>	2,86	MO com LS =>	5,36
					Valor do BDI =>	18,74			Valor com BDI =>	83,82
							Quant. =>	7,40	Preço Total =>	620,26

3.4.7	Código	Banco	Descrição	Tipo	Und	Quant.	Valor Unit	Total	
Composição	090685	SBC	PINGADEIRA CONCRETO PARA TOPO DE MUROS 0,20m	PAREDES E PAINEIS	M	1,0000000	119,32	119,32	
Insumo	000050	SBC	CIMENTO PORTLAND CP III 32RS NBR 11578 (quilo)	Material	KG	10,4600000	0,99	10,35	
Insumo	099900	SBC	SERVENTE	Mão de Obra	H	3,1440000	15,66	49,22	
Insumo	000100	SBC	AREIA GROSSA LAVADA	Material	m³	0,0380000	162,09	6,15	
Insumo	099050	SBC	PEDREIRO	Mão de Obra	H	2,6750000	20,04	53,60	
				MO sem LS =>	48,02	LS =>	54,80	MO com LS =>	102,82
				Valor do BDI =>	34,37			Valor com BDI =>	153,69
						Quant. =>	60,75	Preço Total =>	9.336,66

3.5			FORRO					16.837,39
3.5.1	Código	Banco	Descrição	Tipo	Und	Quant.	Valor Unit	Total
Composição	96116	SINAPI	FORRO EM RÉGUAS DE PVC, FRISADO, PARA AMBIENTES COMERCIAIS, INCLUSIVE ESTRUTURA BIDIRECIONAL DE FIXAÇÃO. AF_08/2023_PS	Forros	m²	1,0000000	67,80	67,80
Composição Auxiliar	88278	SINAPI	MONTADOR DE ESTRUTURAS METÁLICAS COM ENCARGOS COMPLEMENTARES	Livro SINAPI: Cálculos e Parâmetros	H	0,6000000	22,53	13,51
Insumo	00036238	SINAPI	FORRO DE PVC, FRISADO, BRANCO, REGUA DE 20 CM, ESPESSURA APROXIMADA DE 8 MM E COMPRIMENTO 6 M (SEM COLOCACAO)	Material	m²	1,0363000	24,36	25,24

PREFEITURA MUNICIPAL DE ZÉ DOCA/MA
CNPJ: 12.122.065/0001-99

Insumo	00039427	SINAPI	PERFIL CANALETA, FORMATO C, EM ACO ZINCADO, PARA ESTRUTURA FORRO DRYWALL, E = 0,5 MM, *46 X 18* (L X H), COMPRIMENTO 3 M	Material	M	3,5470000	6,46	22,91	
Insumo	00043131	SINAPI	ARAME GALVANIZADO 6 BWG, D = 5,16 MM (0,157 KG/M), OU 8 BWG, D = 4,19 MM (0,101 KG/M), OU 10 BWG, D = 3,40 MM (0,0713 KG/M)	Material	KG	0,0370000	22,23	0,82	
Insumo	00040547	SINAPI	PARAFUSO ZINCADO, AUTOBROCANTE, FLANGEADO, 4,2 MM X 19 MM	Material	CENTO	0,0123000	26,51	0,32	
Insumo	00039430	SINAPI	PENDURAL OU PRESILHA REGULADORA, EM ACO GALVANIZADO, COM CORPO, MOLA E REBITE, PARA PERFIL TIPO CANALETA DE ESTRUTURA EM FORROS DRYWALL	Material	UN	1,2267000	2,43	2,98	
Insumo	00039443	SINAPI	PARAFUSO DRY WALL, EM ACO ZINCADO, CABECA LENTILHA E PONTA BROCA (LB), LARGURA 4,2 MM, COMPRIMENTO 13 MM	Material	UN	2,2134000	0,23	0,50	
Insumo	00040552	SINAPI	PARAFUSO, AUTOATARRAXANTE, CABECA CHATA, FENDA SIMPLES, EM ACO ZINCADO, 1/4" (6,35 MM) X 25 MM	Material	CENTO	0,0336000	45,45	1,52	
				MO sem LS =>	4,89	LS =>	5,60	MO com LS =>	10,49
				Valor do BDI =>	19,53			Valor com BDI =>	87,33
						Quant. =>	169,68	Preço Total =>	14.818,15

3.5.2	Código	Banco	Descrição	Tipo	Und	Quant.	Valor Unit	Total	
Composição	96121	SINAPI	ACABAMENTOS PARA FORRO (RODA-FORRO EM PERFIL METÁLICO E PLÁSTICO). AF_08/2023	Forros	M	1,0000000	11,04	11,04	
Composição Auxiliar	88278	SINAPI	MONTADOR DE ESTRUTURAS METÁLICAS COM ENCARGOS COMPLEMENTARES	Livro SINAPI: Cálculos e Parâmetros	H	0,2114000	22,53	4,76	
Insumo	00039443	SINAPI	PARAFUSO DRY WALL, EM ACO ZINCADO, CABECA LENTILHA E PONTA BROCA (LB), LARGURA 4,2 MM, COMPRIMENTO 13 MM	Material	UN	0,6930000	0,23	0,15	
Insumo	00040552	SINAPI	PARAFUSO, AUTOATARRAXANTE, CABECA CHATA, FENDA SIMPLES, EM ACO ZINCADO, 1/4" (6,35 MM) X 25 MM	Material	CENTO	0,0318000	45,45	1,44	
Insumo	00036246	SINAPI	ACABAMENTO SIMPLES/CONVENCIONAL PARA FORRO PVC, TIPO "U" OU "C", COR BRANCA, COMPRIMENTO 6 M	Material	M	1,1512000	4,08	4,69	
				MO sem LS =>	1,72	LS =>	1,97	MO com LS =>	3,69
				Valor do BDI =>	3,18			Valor com BDI =>	14,22
					Quant. =>	142,00	Preço Total =>		2.019,24

3.6			PAVIMENTAÇÃO INTERNA E EXTERNA					68.970,58
3.6.1	Código	Banco	Descrição	Tipo	Und	Quant.	Valor Unit	Total

PREFEITURA MUNICIPAL DE ZÉ DOCA/MA
CNPJ: 12.122.065/0001-99

Composição	87251	SINAPI	REVESTIMENTO CERÂMICO PARA PISO COM PLACAS TIPO ESMALTADA DE DIMENSÕES 45X45 CM APLICADA EM AMBIENTES DE ÁREA MAIOR QUE 10 M2. AF_02/2023_PE	Revestimentos Cerâmicos Internos	m²	1,0000000	64,16	64,16		
Composição Auxiliar	88316	SINAPI	SERVENTE COM ENCARGOS COMPLEMENTARES	Livro SINAPI: Cálculos e Parâmetros	H	0,1308000	22,24	2,90		
Composição Auxiliar	88256	SINAPI	AZULEJISTA OU LADRILHEIRO COM ENCARGOS COMPLEMENTARES	Livro SINAPI: Cálculos e Parâmetros	H	0,2537000	27,82	7,05		
Insumo	00001287	SINAPI	PISO EM CERAMICA ESMALTADA, COR LISA, PEI MAIOR OU IGUAL A 4, FORMATO MENOR OU IGUAL A 2025 CM2	Material	m²	1,0600000	41,21	43,68		
Insumo	00001381	SINAPI	ARGAMASSA COLANTE AC I PARA CERAMICAS	Material	KG	9,1325000	1,03	9,40		
Insumo	00034357	SINAPI	REJUNTE CIMENTICIO, QUALQUER COR	Material	KG	0,1880000	6,04	1,13		
					MO sem LS =>	3,53	LS =>	4,04	MO com LS =>	7,57
					Valor do BDI =>	18,48			Valor com BDI =>	82,64
							Quant. =>	113,87	Preço Total =>	9.410,21

3.6.2	Código	Banco	Descrição	Tipo	Und	Quant.	Valor Unit	Total		
Composição	98682	SINAPI	PISO CIMENTADO, TRAÇO 1:3 (CIMENTO E AREIA), ACABAMENTO RÚSTICO, ESPESSURA 3,0 CM, PREPARO MECÂNICO DA ARGAMASSA. AF_09/2020	Pisos	m²	1,0000000	52,87	52,87		
Composição Auxiliar	88316	SINAPI	SERVENTE COM ENCARGOS COMPLEMENTARES	Livro SINAPI: Cálculos e Parâmetros	H	0,1670000	22,24	3,71		
Composição Auxiliar	87298	SINAPI	ARGAMASSA TRAÇO 1:3 (EM VOLUME DE CIMENTO E AREIA MÉDIA ÚMIDA) PARA CONTRAPISO, PREPARO MECÂNICO COM BETONEIRA 400 L. AF_08/2019	Argamassas	m³	0,0431000	872,09	37,58		
Composição Auxiliar	88309	SINAPI	PEDREIRO COM ENCARGOS COMPLEMENTARES	Livro SINAPI: Cálculos e Parâmetros	H	0,3330000	27,96	9,31		
Insumo	00003671	SINAPI	JUNTA PLASTICA DE DILATAÇAO PARA PISOS, COR CINZA, 17 X 3 MM (ALTURA X ESPESSURA)	Material	M	1,6700000	1,36	2,27		
					MO sem LS =>	6,14	LS =>	7,01	MO com LS =>	13,15
					Valor do BDI =>	15,23			Valor com BDI =>	68,10
							Quant. =>	113,87	Preço Total =>	7.754,54

3.6.3	Código	Banco	Descrição	Tipo	Und	Quant.	Valor Unit	Total
Composição	95241	SINAPI	LASTRO DE CONCRETO MAGRO, APLICADO EM PISOS, LAJES SOBRE SOLO OU RADIERS, ESPESSURA DE 5 CM. AF_01/2024	Lastro	m²	1,0000000	42,86	42,86
Composição Auxiliar	88316	SINAPI	SERVENTE COM ENCARGOS COMPLEMENTARES	Livro SINAPI: Cálculos e Parâmetros	H	0,0919000	22,24	2,04
Composição Auxiliar	94968	SINAPI	CONCRETO MAGRO PARA LASTRO, TRAÇO 1:4,5:4,5 (EM MASSA SECA DE CIMENTO/ AREIA MÉDIA/ BRITA 1) - PREPARO MECÂNICO COM BETONEIRA 600 L. AF_05/2021	Produção de Concreto	m³	0,0690000	488,79	33,72

PREFEITURA MUNICIPAL DE ZÉ DOCA/MA
CNPJ: 12.122.065/0001-99

Composição Auxiliar	88309 SINAPI	PEDREIRO COM ENCARGOS COMPLEMENTARES	Livro SINAPI: Cálculos e Parâmetros	H	0,2541500	27,96	7,10	
			MO sem LS =>	5,08	LS =>	5,81	MO com LS =>	10,89
			Valor do BDI =>	12,34			Valor com BDI =>	55,20
					Quant. =>	48,72	Preço Total =>	2.689,34

3.6.4	Código	Banco	Descrição	Tipo	Und	Quant.	Valor Unit	Total	
Composição	94990	SINAPI	EXECUÇÃO DE PASSEIO (CALÇADA) OU PISO DE CONCRETO COM CONCRETO MOLDADO IN LOCO, FEITO EM OBRA, ACABAMENTO CONVENCIONAL, NÃO ARMADO. AF_08/2022	Passeios de Concreto	m³	1,0000000	921,75	921,75	
Composição Auxiliar	88316	SINAPI	SERVENTE COM ENCARGOS COMPLEMENTARES	Livro SINAPI: Cálculos e Parâmetros	H	3,0417000	22,24	67,64	
Composição Auxiliar	88309	SINAPI	PEDREIRO COM ENCARGOS COMPLEMENTARES	Livro SINAPI: Cálculos e Parâmetros	H	1,4149000	27,96	39,56	
Composição Auxiliar	94964	SINAPI	CONCRETO FCK = 20MPA, TRAÇO 1:2,7:3 (EM MASSA SECA DE CIMENTO/ AREIA MÉDIA/ BRITA 1) - PREPARO MECÂNICO COM BETONEIRA 400 L. AF_05/2021	Produção de Concreto	m³	1,2315000	598,00	736,43	
Composição Auxiliar	88262	SINAPI	CARPINTEIRO DE FORMAS COM ENCARGOS COMPLEMENTARES	Livro SINAPI: Cálculos e Parâmetros	H	1,6268000	27,31	44,42	
Insumo	00005068	SINAPI	PREGO DE ACO POLIDO COM CABECA 17 X 21 (2 X 11)	Material	KG	0,2994000	20,99	6,28	
Insumo	00004517	SINAPI	SARRAFO *2,5 X 7,5* CM EM PINUS, MISTA OU EQUIVALENTE DA REGIAO - BRUTA	Material	M	2,5000000	3,87	9,67	
Insumo	00002692	SINAPI	DESMOLDANTE PROTETOR PARA FORMAS DE MADEIRA, DE BASE OLEOSA EMULSIONADA EM AGUA	Material	L	0,0213000	10,64	0,22	
Insumo	00004509	SINAPI	SARRAFO *2,5 X 10* CM EM PINUS, MISTA OU EQUIVALENTE DA REGIAO - BRUTA	Material	M	3,1250000	5,61	17,53	
				MO sem LS =>	92,74	LS =>	105,83	MO com LS =>	198,57
				Valor do BDI =>	265,55			Valor com BDI =>	1.187,30
						Quant. =>	4,87	Preço Total =>	5.782,15

3.6.5	Código	Banco	Descrição	Tipo	Und	Quant.	Valor Unit	Total
Composição	104162	SINAPI	PISO EM GRANILITE, MARMORITE OU GRANITINA EM AMBIENTES INTERNOS, COM ESPESSURA DE 8 MM, INCLUSO MISTURA EM BETONEIRA, COLOCAÇÃO DAS JUNTAS, APLICAÇÃO DO PISO, 4 POLIMENTOS COM POLITRIZ, ESTUCAMENTO, SELADOR E CERA. AF_06/2022	Pisos	m²	1,0000000	116,60	116,60
Composição Auxiliar	95276	SINAPI	POLIDORA DE PISO (POLITRIZ), PESO DE 100KG, DIÂMETRO 450 MM, MOTOR ELÉTRICO, POTÊNCIA 4 HP - CHP DIURNO. AF_05/2023	Custos Horários Produtivo e Improdutivo dos Equipamentos	CHP	0,0903000	3,62	0,32
Composição Auxiliar	95277	SINAPI	POLIDORA DE PISO (POLITRIZ), PESO DE 100KG, DIÂMETRO 450 MM, MOTOR ELÉTRICO, POTÊNCIA 4 HP - CHI DIURNO. AF_05/2023	Custos Horários Produtivo e Improdutivo dos Equipamentos	CHI	0,2164000	0,73	0,15

PREFEITURA MUNICIPAL DE ZÉ DOCA/MA
CNPJ: 12.122.065/0001-99

Composição Auxiliar	88274	SINAPI	MARMORISTA/GRANITEIRO COM ENCARGOS COMPLEMENTARES	Livro SINAPI: Cálculos e Parâmetros	H	1,0956000	27,82	30,47	
Composição Auxiliar	89225	SINAPI	BETONEIRA CAPACIDADE NOMINAL DE 600 L, CAPACIDADE DE MISTURA 360 L, MOTOR ELÉTRICO TRIFÁSICO POTÊNCIA DE 4 CV, SEM CARREGADOR - CHP DIURNO. AF_05/2023	Custos Horários Produtivo e Improdutivo dos Equipamentos	CHP	0,0254000	5,68	0,14	
Composição Auxiliar	89226	SINAPI	BETONEIRA CAPACIDADE NOMINAL DE 600 L, CAPACIDADE DE MISTURA 360 L, MOTOR ELÉTRICO TRIFÁSICO POTÊNCIA DE 4 CV, SEM CARREGADOR - CHI DIURNO. AF_05/2023	Custos Horários Produtivo e Improdutivo dos Equipamentos	CHI	0,0759000	1,73	0,13	
Composição Auxiliar	88316	SINAPI	SERVENTE COM ENCARGOS COMPLEMENTARES	Livro SINAPI: Cálculos e Parâmetros	H	0,4972000	22,24	11,05	
Insumo	00044528	SINAPI	CIMENTO PORTLAND ESTRUTURAL BRANCO CPB - 32 OU CPB - 40	Material	KG	10,0000000	5,27	52,70	
Insumo	00041967	SINAPI	CERA LIQUIDA INCOLOR MULTIPISO	Material	L	0,0125000	24,69	0,30	
Insumo	00006085	SINAPI	SELADOR ACRILICO OPACO PREMIUM INTERIOR/EXTERIOR	Material	L	0,0400000	6,95	0,27	
Insumo	00003671	SINAPI	JUNTA PLASTICA DE DILATAÇAO PARA PISOS, COR CINZA, 17 X 3 MM (ALTURA X ESPESSURA)	Material	M	1,6700000	1,36	2,27	
Insumo	00004824	SINAPI	GRANILHA/ GRANA/ PEDRISCO OU AGREGADO EM MARMORE/ GRANITO/ QUARTZO E CALCARIO, PRETO, CINZA, PALHA OU BRANCO	Material	KG	20,0000000	0,94	18,80	
				MO sem LS =>	14,78	LS =>	16,87	MO com LS =>	31,65
				Valor do BDI =>	33,59			Valor com BDI =>	150,19
						Quant. =>	247,14	Preço Total =>	37.117,95

3.6.6	Código	Banco	Descrição	Tipo	Und	Quant.	Valor Unit	Total	
Composição	98557	SINAPI	IMPERMEABILIZAÇÃO DE SUPERFÍCIE COM EMULSÃO ASFÁLTICA, 2 DEMÃOS. AF_09/2023	Impermeabilização, Proteção Mecânica e Tratamento de Junta	m²	1,0000000	44,93	44,93	
Composição Auxiliar	88270	SINAPI	IMPERMEABILIZADOR COM ENCARGOS COMPLEMENTARES	Livro SINAPI: Cálculos e Parâmetros	H	0,4299000	27,96	12,02	
Composição Auxiliar	88243	SINAPI	AJUDANTE ESPECIALIZADO COM ENCARGOS COMPLEMENTARES	Livro SINAPI: Cálculos e Parâmetros	H	0,0969000	23,22	2,25	
Insumo	00000626	SINAPI	MANTA LIQUIDA DE BASE ASFALTICA MODIFICADA COM A ADICAO DE ELASTOMEROS DILUIDOS EM SOLVENTE ORGANICO, APLICACAO A FRIO (MEMBRANA DE EMULSAO ASFALTICA PARA IMPERMEABILIZACAO FLEXIVEL)	Material	KG	1,5000000	20,44	30,66	
				MO sem LS =>	5,13	LS =>	5,86	MO com LS =>	10,99
				Valor do BDI =>	12,94			Valor com BDI =>	57,87
						Quant. =>	107,42	Preço Total =>	6.216,39

3.7			INSTALAÇÕES SANITÁRIAS					34.761,10
-----	--	--	------------------------	--	--	--	--	-----------

PREFEITURA MUNICIPAL DE ZÉ DOCA/MA
CNPJ: 12.122.065/0001-99

3.7.1	Código	Banco	Descrição	Tipo	Und	Quant.	Valor Unit	Total		
Composição	053650	SBC	SUMIDOURO PARA FOSSA SEPTICA D=1,20x5,0m COM ANEIS DE CONCRETO	INSTALACOES HIDRAULICAS - ESGOTO	UN	1,0000000	5.925,06	5.925,06		
Insumo	000200	SBC	PEDRA BRITADA #1 E 2	Material	m³	0,1180000	108,35	12,78		
Insumo	036726	SBC	TAMPA DE CONCRETO PRE-MOLDADO CIRCULAR 70cm COM ALCA ESPESSURA 0,05m	Material	UN	1,0000000	130,00	130,00		
Insumo	036713	SBC	ANEL EM CONCRETO ARMADO, LISO, PARA FOSSAS SEPTICAS E SUMIDOUROS, COM FUNDO, DIAMETRO INTERNO DE 1,20m E ALTURA DE 0,50m	Material	UN	10,0000000	372,95	3.729,50		
Insumo	000050	SBC	CIMENTO PORTLAND CP III 32RS NBR 11578 (quilo)	Material	KG	58,6000000	0,99	58,01		
Insumo	099900	SBC	SERVENTE	Mão de Obra	H	125,1690000	15,66	1.959,76		
Insumo	000100	SBC	AREIA GROSSA LAVADA	Material	m³	0,2160000	162,09	35,01		
					MO sem LS =>	915,30	LS =>	1.044,46	MO com LS =>	1.959,76
					Valor do BDI =>	1.707,00			Valor com BDI =>	7.632,06
							Quant. =>	1,00	Preço Total =>	7.632,06

3.7.2	Código	Banco	Descrição	Tipo	Und	Quant.	Valor Unit	Total	
Composição	89714	SINAPI	TUBO PVC, SERIE NORMAL, ESGOTO PREDIAL, DN 100 MM, FORNECIDO E INSTALADO EM RAMAL DE DESCARGA OU RAMAL DE ESGOTO SANITÁRIO. AF_08/2022	Instalações Prediais de Esgoto - Tubos e Conexões	M	1,0000000	37,08	37,08	
Composição Auxiliar	88248	SINAPI	AUXILIAR DE ENCANADOR OU BOMBEIRO HIDRÁULICO COM ENCARGOS COMPLEMENTARES	Livro SINAPI: Cálculos e Parâmetros	H	0,4444000	22,78	10,12	
Composição Auxiliar	88267	SINAPI	ENCANADOR OU BOMBEIRO HIDRÁULICO COM ENCARGOS COMPLEMENTARES	Livro SINAPI: Cálculos e Parâmetros	H	0,4444000	27,50	12,22	
Insumo	00038383	SINAPI	LIXA D'AGUA EM FOLHA, COR PRETA, GRAO 100	Material	UN	0,0247000	2,44	0,06	
Insumo	00009836	SINAPI	TUBO PVC SERIE NORMAL, DN 100 MM, PARA ESGOTO PREDIAL (NBR 5688)	Material	M	1,0549000	13,92	14,68	
				MO sem LS =>	8,00	LS =>	9,14	MO com LS =>	17,14
				Valor do BDI =>	10,68			Valor com BDI =>	47,76
						Quant. =>	100,00	Preço Total =>	4.776,00

3.7.3	Código	Banco	Descrição	Tipo	Und	Quant.	Valor Unit	Total
Composição	89712	SINAPI	TUBO PVC, SERIE NORMAL, ESGOTO PREDIAL, DN 50 MM, FORNECIDO E INSTALADO EM RAMAL DE DESCARGA OU RAMAL DE ESGOTO SANITÁRIO. AF_08/2022	Instalações Prediais de Esgoto - Tubos e Conexões	M	1,0000000	26,62	26,62
Composição Auxiliar	88267	SINAPI	ENCANADOR OU BOMBEIRO HIDRÁULICO COM ENCARGOS COMPLEMENTARES	Livro SINAPI: Cálculos e Parâmetros	H	0,3182000	27,50	8,75

PREFEITURA MUNICIPAL DE ZÉ DOCA/MA
CNPJ: 12.122.065/0001-99

Composição	88248	SINAPI	AUXILIAR DE ENCANADOR OU BOMBEIRO HIDRÁULICO COM ENCARGOS COMPLEMENTARES	Livro SINAPI: Cálculos e Parâmetros	H	0,3182000	22,78	7,24	
Insumo	00009838	SINAPI	TUBO PVC SERIE NORMAL, DN 50 MM, PARA ESGOTO PREDIAL (NBR 5688)	Material	M	1,0549000	10,04	10,59	
Insumo	00038383	SINAPI	LIXA D'AGUA EM FOLHA, COR PRETA, GRAO 100	Material	UN	0,0177000	2,44	0,04	
				MO sem LS =>	5,73	LS =>	6,55	MO com LS =>	12,28
				Valor do BDI =>	7,66			Valor com BDI =>	34,28
						Quant. =>	50,00	Preço Total =>	1.714,00

3.7.4	Código	Banco	Descrição	Tipo	Und	Quant.	Valor Unit	Total
Composição	98109	SINAPI	CAIXA DE GORDURA ESPECIAL (CAPACIDADE: 312 L - PARA ATÉ 146 PESSOAS SERVIDAS NO PICO), RETANGULAR, EM ALVENARIA COM BLOCOS DE CONCRETO, DIMENSÕES INTERNAS = 0,4X1,2 M, ALTURA INTERNA = 1 M. AF_12/2020	Caixas Enterradas	UN	1,0000000	866,78	866,78
Composição Auxiliar	5678	SINAPI	RETROESCAVADEIRA SOBRE RODAS COM CARREGADEIRA, TRAÇÃO 4X4, POTÊNCIA LÍQ. 88 HP, CAÇAMBA CARREG. CAP. MÍN. 1 M3, CAÇAMBA RETRO CAP. 0,26 M3, PESO OPERACIONAL MÍN. 6.674 KG, PROFUNDIDADE ESCAVAÇÃO MÁX. 4,37 M - CHP DIURNO. AF_06/2014	Custos Horários Produtivo e Improdutivo dos Equipamentos	CHP	0,0079000	142,81	1,12
Composição Auxiliar	87316	SINAPI	ARGAMASSA TRAÇO 1:4 (EM VOLUME DE CIMENTO E AREIA GROSSA ÚMIDA) PARA CHAPISCO CONVENCIONAL, PREPARO MECÂNICO COM BETONEIRA 400 L. AF_08/2019	Argamassas	m³	0,0328000	611,46	20,05
Composição Auxiliar	5679	SINAPI	RETROESCAVADEIRA SOBRE RODAS COM CARREGADEIRA, TRAÇÃO 4X4, POTÊNCIA LÍQ. 88 HP, CAÇAMBA CARREG. CAP. MÍN. 1 M3, CAÇAMBA RETRO CAP. 0,26 M3, PESO OPERACIONAL MÍN. 6.674 KG, PROFUNDIDADE ESCAVAÇÃO MÁX. 4,37 M - CHI DIURNO. AF_06/2014	Custos Horários Produtivo e Improdutivo dos Equipamentos	CHI	0,0162000	59,58	0,96
Composição Auxiliar	97734	SINAPI	PEÇA RETANGULAR PRÉ-MOLDADA, VOLUME DE CONCRETO DE 10 A 30 LITROS, TAXA DE AÇO APROXIMADA DE 30KG/M³. AF_03/2024	Estruturas Pré-Fabricadas e Pré-Moldadas	m³	0,0360000	3.099,44	111,57
Composição Auxiliar	88316	SINAPI	SERVENTE COM ENCARGOS COMPLEMENTARES	Livro SINAPI: Cálculos e Parâmetros	H	6,1353000	22,24	136,44
Composição Auxiliar	88309	SINAPI	PEDREIRO COM ENCARGOS COMPLEMENTARES	Livro SINAPI: Cálculos e Parâmetros	H	7,8086000	27,96	218,32
Composição Auxiliar	94970	SINAPI	CONCRETO FCK = 20MPA, TRAÇO 1:2,7:3 (EM MASSA SECA DE CIMENTO/ AREIA MÉDIA/ BRITA 1) - PREPARO MECÂNICO COM BETONEIRA 600 L. AF_05/2021	Produção de Concreto	m³	0,0782000	585,73	45,80
Composição Auxiliar	100475	SINAPI	ARGAMASSA TRAÇO 1:3 (EM VOLUME DE CIMENTO E AREIA MÉDIA ÚMIDA) COM ADIÇÃO DE IMPERMEABILIZANTE, PREPARO MECÂNICO COM BETONEIRA 400 L. AF_08/2019	Argamassas	m³	0,1561000	954,84	149,05
Composição Auxiliar	97733	SINAPI	PEÇA RETANGULAR PRÉ-MOLDADA, VOLUME DE CONCRETO DE ATÉ 10 LITROS, TAXA DE AÇO APROXIMADA DE 30KG/M³. AF_03/2024	Estruturas Pré-Fabricadas e Pré-Moldadas	m³	0,0048000	3.500,77	16,80

PREFEITURA MUNICIPAL DE ZÉ DOCA/MA
CNPJ: 12.122.065/0001-99

Composição Auxiliar	101617	SINAPI	PREPARO DE FUNDO DE VALA COM LARGURA MAIOR OU IGUAL A 1,5 M E MENOR QUE 2,5 M (ACERTO DO SOLO NATURAL), EM LOCAL COM NÍVEL BAIXO DE INTERFERÊNCIA. AF_01/2026	Escoramento e Preparo de Fundo de Valas	m²	1,0500000	3,44	3,61	
Insumo	00000650	SINAPI	BLOCO DE VEDACAO DE CONCRETO, 9 X 19 X 39 CM (CLASSE C - NBR 6136)	Material	UN	44,9438000	3,40	152,80	
Insumo	00005069	SINAPI	PREGO DE ACO POLIDO COM CABECA 17 X 27 (2 1/2 X 11)	Material	KG	0,0125000	21,39	0,26	
Insumo	00004517	SINAPI	SARRAFO *2,5 X 7,5* CM EM PINUS, MISTA OU EQUIVALENTE DA REGIAO - BRUTA	Material	M	0,1408000	3,87	0,54	
Insumo	00006193	SINAPI	TABUA NAO APARELHADA *2,5 X 20* CM, EM MACARANDUBA/MASSARANDUBA, ANGELIM OU EQUIVALENTE DA REGIAO - BRUTA	Material	M	0,4416000	18,37	8,11	
Insumo	00002692	SINAPI	DESMOLDANTE PROTETOR PARA FORMAS DE MADEIRA, DE BASE OLEOSA EMULSIONADA EM AGUA	Material	L	0,0054000	10,64	0,05	
Insumo	00004491	SINAPI	PONTALETE *7,5 X 7,5* CM EM PINUS, MISTA OU EQUIVALENTE DA REGIAO - BRUTA	Material	M	0,1184000	11,05	1,30	
				MO sem LS =>	164,72	LS =>	187,98	MO com LS =>	352,70
				Valor do BDI =>	249,71			Valor com BDI =>	1.116,49
						Quant. =>	10,00	Preço Total =>	11.164,90

3.7.5	Código	Banco	Descrição	Tipo	Und	Quant.	Valor Unit	Total	
Composição	89707	SINAPI	CAIXA SIFONADA, PVC, DN 100 X 100 X 50 MM, JUNTA ELÁSTICA, FORNECIDA E INSTALADA EM RAMAL DE DESCARGA OU EM RAMAL DE ESGOTO SANITÁRIO. AF_08/2022	Instalações Prediais de Esgoto - Caixas e Ralos	UN	1,0000000	49,45	49,45	
Composição Auxiliar	88267	SINAPI	ENCANADOR OU BOMBEIRO HIDRÁULICO COM ENCARGOS COMPLEMENTARES	Livro SINAPI: Cálculos e Parâmetros	H	0,3987000	27,50	10,96	
Composição Auxiliar	88248	SINAPI	AUXILIAR DE ENCANADOR OU BOMBEIRO HIDRÁULICO COM ENCARGOS COMPLEMENTARES	Livro SINAPI: Cálculos e Parâmetros	H	0,3987000	22,78	9,08	
Insumo	00020083	SINAPI	SOLUCAO PREPARADORA / LIMPADORA PARA PVC, FRASCO COM 1000 CM3	Material	UN	0,0440000	69,74	3,06	
Insumo	00038383	SINAPI	LIXA D'AGUA EM FOLHA, COR PRETA, GRAO 100	Material	UN	0,0154000	2,44	0,03	
Insumo	00000122	SINAPI	ADESIVO PLASTICO PARA PVC, FRASCO COM *850* GR	Material	UN	0,0292000	61,55	1,79	
Insumo	00005103	SINAPI	CAIXA SIFONADA PVC, 100 X 100 X 50 MM, COM GRELHA REDONDA, BRANCA	Material	UN	1,0000000	24,53	24,53	
				MO sem LS =>	7,18	LS =>	8,20	MO com LS =>	15,38
				Valor do BDI =>	14,24			Valor com BDI =>	63,69
						Quant. =>	6,00	Preço Total =>	382,14

3.7.6	Código	Banco	Descrição	Tipo	Und	Quant.	Valor Unit	Total
-------	--------	-------	-----------	------	-----	--------	------------	-------

PREFEITURA MUNICIPAL DE ZÉ DOCA/MA
CNPJ: 12.122.065/0001-99

Composição	1682	ORSE	Revisão de ponto de esgoto tipo 3 - Rev. 01	Tubos e Conexões de PVC Rígido Soldável para Esgoto	un	1,0000000	141,17	141,17
Item	Código	Banco	Descrição	Tipo	Und	Quant.	Valor Unit	Total
Composição	10549	ORSE	Encargos Complementares - Servente	Provisórios	h	1,8900000	3,86	7,29
Insumo	00006111/SINA	ORSE	Servente de obras (horista)	Mão de Obra	h	1,8900000	14,58	27,55
Insumo	793	ORSE	Curva 90° curta pvc pb je p/rede coletora esg., d= 100mm	Material	un	0,6000000	32,30	19,38
Insumo	00002696/SINA	ORSE	Encanador ou bombeiro hidraulico (horista)	Mão de Obra	h	2,0760000	20,44	42,43
Insumo	138	ORSE	Adesivo pvc em frasco de 850 gramas	Material	kg	0,1500000	72,41	10,86
Composição	10554	ORSE	Encargos Complementares - Encanador	Provisórios	h	2,0760000	3,80	7,88
Insumo	2336	ORSE	Tubo pvc rigido branco p/esgoto predial d= 100mm	Material	m	1,8000000	14,17	25,50

Detalhamento de Cálculo ORSE

Item	Código	Banco	Descrição	Tipo	Und	Quant.	Valor Unit	Total
Insumo	00002711/SINA	ORSE	Carrinho de mao, em aco, com capacidade de *45 a 65* l / *100* kg, pneu com camara	Material	un	0,0003780	185,00	0,06
Insumo	10362	ORSE	Seguro de vida e acidente em grupo	Serviços	un	0,0178470	12,54	0,22
Insumo	00012893/SINA	ORSE	Bota de seguranca com biqueira de aco e colarinho acolchoado	Material	par	0,0031728	73,93	0,23
Insumo	10492	ORSE	Cesta Básica	Material	un	0,0178470	205,00	3,65
Insumo	4729	ORSE	Marreta 1 kg com cabo	Material	un	0,0001890	37,80	0,00
Insumo	00012892/SINA	ORSE	Luva raspa de couro, cano curto (punho *7* cm)	Material	par	0,0091218	10,87	0,09
Insumo	158	ORSE	Almoço (Participação do empregador)	Material	un	0,4037388	14,00	5,65
Insumo	10517	ORSE	Exames admissionais/demissionais (checkup)	Serviços	cj	0,0015864	300,00	0,47
Insumo	10788	ORSE	Pá quadrada	Material	un	0,0003780	36,90	0,01
Insumo	10761	ORSE	Refeição - café da manhã (café com leite e dois pães com manteiga)	Serviços	un	0,4037388	5,00	2,01
Insumo	10599	ORSE	Protetor solar fps 30 com 120ml	Material	un	0,0071388	18,00	0,12
Insumo	00012894/SINA	ORSE	Capa para chuva em pvc com forro de poliester, com capuz (amarela ou azul)	Material	un	0,0007932	20,11	0,01
Insumo	2378	ORSE	Vale transporte	Material	un	0,3136194	4,50	1,41
Insumo	10596	ORSE	Protetor auricular	Material	un	0,0178470	4,81	0,08

PREFEITURA MUNICIPAL DE ZÉ DOCA/MA
CNPJ: 12.122.065/0001-99

Insumo	00012895/SINA	ORSE	Capacete de segurança aba frontal com suspensao de polietileno, sem jugular (classe b)	Material	un	0,0023796	13,50	0,03	
Insumo		941	ORSE	Fardamento com mangas curta	Material	un	0,0059490	193,04	1,14
Insumo	4728	ORSE	Talhadeira chata 10"	Material	un	0,0005670	18,58	0,01	
Insumo	1651	ORSE	Óculos branco proteção	Material	pr	0,0031728	6,00	0,01	
Insumo	00006111/SINA	ORSE	Servente de obras (horista)	Mão de Obra	h	1,8900000	14,58	27,55	
Insumo		793	ORSE	Curva 90° curta pvc pb je p/rede coletora esg., d= 100mm	Material	un	0,6000000	32,30	19,38
Insumo	00002696/SINA	ORSE	Encanador ou bombeiro hidraulico (horista)	Mão de Obra	h	2,0760000	20,44	42,43	
Insumo		138	ORSE	Adesivo pvc em frasco de 850 gramas	Material	kg	0,1500000	72,41	10,86
Insumo	11257	ORSE	Tarracha para tubos PVC de 1 1/4"	Material	un	0,0008304	32,30	0,02	
Insumo	10592	ORSE	Lima chata 12"	Material	un	0,0002076	38,17	0,00	
Insumo	11256	ORSE	Tarracha para tubos PVC de 1 1/2"	Material	un	0,0008304	92,70	0,07	
Insumo	11253	ORSE	Tarracha para tubos PVC de 1/2"	Material	un	0,0022836	34,80	0,07	
Insumo	11254	ORSE	Tarracha para tubos PVC de 3/4"	Material	un	0,0014532	27,49	0,03	
Insumo	10593	ORSE	Praio simples 30cm	Material	un	0,0002076	19,57	0,00	
Insumo	11255	ORSE	Tarracha para tubos PVC de 1"	Material	un	0,0012456	49,00	0,06	
Insumo	2336	ORSE	Tubo pvc rigido branco p/esgoto predial d= 100mm	Material	m	1,8000000	14,17	25,50	
				MO sem LS =>	32,68	LS =>	37,30	MO com LS =>	69,98
				Valor do BDI =>	40,67			Valor com BDI =>	181,84
						Quant. =>	50,00	Preço Total =>	9.092,00

3.8			INSTALAÇÕES HIDRÁULICAS					17.321,00
3.8.1	Código	Banco	Descrição	Tipo	Und	Quant.	Valor Unit	Total
Composição	1205	ORSE	Revisão de ponto de água tipo 3	Tubos e Conexões de PVC Rígido Soldável	un	1,0000000	168,86	168,86
Item	Código	Banco	Descrição	Tipo	Und	Quant.	Valor Unit	Total
Composição	10549	ORSE	Encargos Complementares - Servente	Provisórios	h	2,8300000	3,86	10,92
Insumo	00003501/SINA	ORSE	Joelho, pvc soldável, 45 graus, 32 mm, cor marrom, para água fria predial	Material	un	0,1000000	4,16	0,41

PREFEITURA MUNICIPAL DE ZÉ DOCA/MA
CNPJ: 12.122.065/0001-99

Insumo	138	ORSE	Adesivo pvc em frasco de 850 gramas	Material	kg	0,3490000	72,41	25,27
Insumo	00006111/SINA	ORSE	Servente de obras (horista)	Mão de Obra	h	2,8300000	14,58	41,26
Composição	10554	ORSE	Encargos Complementares - Encanador	Provisórios	h	2,5500000	3,80	9,69
Insumo	00009869/SINA	ORSE	Tubo pvc, soldavel, de 32 mm, agua fria (nbr-5648)	Material	m	3,1960000	9,00	28,76
Insumo	00002696/SINA	ORSE	Encanador ou bombeiro hidraulico (horista)	Mão de Obra	h	2,5500000	20,44	52,12

Detalhamento de Cálculo ORSE

Item	Código	Banco	Descrição	Tipo	Und	Quant.	Valor Unit	Total
Insumo	00002711/SINA	ORSE	Carrinho de mao, em aco, com capacidade de *45 a 65* l / *100* kg, pneu com camara	Material	un	0,0005660	185,00	0,10
Insumo	10362	ORSE	Seguro de vida e acidente em grupo	Serviços	un	0,0242100	12,54	0,30
Insumo	00012893/SINA	ORSE	Bota de seguranca com biqueira de aco e colarinho acolchoado	Material	par	0,0043040	73,93	0,31
Insumo	10492	ORSE	Cesta Básica	Material	un	0,0242100	205,00	4,96
Insumo	4729	ORSE	Marreta 1 kg com cabo	Material	un	0,0002830	37,80	0,01
Insumo	00012892/SINA	ORSE	Luva raspa de couro, cano curto (punho *7* cm)	Material	par	0,0123740	10,87	0,13
Insumo	158	ORSE	Almoço (Participação do empregador)	Material	un	0,5476840	14,00	7,66
Insumo	10517	ORSE	Exames admissionais/demissionais (checkup)	Serviços	cj	0,0021520	300,00	0,64
Insumo	10788	ORSE	Pá quadrada	Material	un	0,0005660	36,90	0,02
Insumo	10761	ORSE	Refeição - café da manhã (café com leite e dois pães com manteiga)	Serviços	un	0,5476840	5,00	2,73
Insumo	10599	ORSE	Protetor solar fps 30 com 120ml	Material	un	0,0096840	18,00	0,17
Insumo	00012894/SINA	ORSE	Capa para chuva em pvc com forro de poliester, com capuz (amarela ou azul)	Material	un	0,0010760	20,11	0,02
Insumo	2378	ORSE	Vale transporte	Material	un	0,4330730	4,50	1,94
Insumo	10596	ORSE	Protetor auricular	Material	un	0,0242100	4,81	0,11
Insumo	00012895/SINA	ORSE	Capacete de seguranca aba frontal com suspensao de polietileno, sem jugular (classe b)	Material	un	0,0032280	13,50	0,04
Insumo	941	ORSE	Fardamento com mangas curta	Material	un	0,0080700	193,04	1,55
Insumo	4728	ORSE	Talhadeira chata 10"	Material	un	0,0008490	18,58	0,01
Insumo	1651	ORSE	Óculos branco proteção	Material	pr	0,0043040	6,00	0,02

PREFEITURA MUNICIPAL DE ZÉ DOCA/MA
CNPJ: 12.122.065/0001-99

Insumo	00003501/SINA	ORSE	Joelho, pvc soldavel, 45 graus, 32 mm, cor marrom, para agua fria predial	Material	un	0,1000000	4,16	0,41
Insumo	138	ORSE	Adesivo pvc em frasco de 850 gramas	Material	kg	0,3490000	72,41	25,27
Insumo	00006111/SINA	ORSE	Servente de obras (horista)	Mão de Obra	h	2,8300000	14,58	41,26
Insumo	11257	ORSE	Tarracha para tubos PVC de 1 1/4"	Material	un	0,0010200	32,30	0,03
Insumo	10592	ORSE	Lima chata 12"	Material	un	0,0002550	38,17	0,00
Insumo	11256	ORSE	Tarracha para tubos PVC de 1 1/2"	Material	un	0,0010200	92,70	0,09
Insumo	11253	ORSE	Tarracha para tubos PVC de 1/2"	Material	un	0,0028050	34,80	0,09
Insumo	11254	ORSE	Tarracha para tubos PVC de 3/4"	Material	un	0,0017850	27,49	0,04
Insumo	10593	ORSE	Praio simples 30cm	Material	un	0,0002550	19,57	0,00
Insumo	11255	ORSE	Tarracha para tubos PVC de 1"	Material	un	0,0015300	49,00	0,07
Insumo	00009869/SINA	ORSE	Tubo pvc, soldavel, de 32 mm, agua fria (nbr-5648)	Material	m	3,1960000	9,00	28,76
Insumo	00002696/SINA	ORSE	Encanador ou bombeiro hidraulico (horista)	Mão de Obra	h	2,5500000	20,44	52,12

MO sem LS => 43,61LS => 49,77MO com LS => 93,38

Valor do BDI => 48,64Valor com BDI => 217,50

Quant. => 35,00Preço Total => 7.612,50

3.8.2	Código	Banco	Descrição	Tipo	Und	Quant.	Valor Unit	Total
Composição	94648	SINAPI	TUBO, PVC, SOLDÁVEL, DE 25MM, INSTALADO EM RESERVAÇÃO PREDIAL DE ÁGUA - FORNECIMENTO E INSTALAÇÃO. AF_04/2024	Instalações Hidráulicas - Reservação e Bombas de Recalque	M	1,0000000	6,70	6,70
Composição Auxiliar	88248	SINAPI	AUXILIAR DE ENCANADOR OU BOMBEIRO HIDRÁULICO COM ENCARGOS COMPLEMENTARES	Livro SINAPI: Cálculos e Parâmetros	H	0,0463000	22,78	1,05
Composição Auxiliar	88267	SINAPI	ENCANADOR OU BOMBEIRO HIDRÁULICO COM ENCARGOS COMPLEMENTARES	Livro SINAPI: Cálculos e Parâmetros	H	0,0463000	27,50	1,27
Insumo	00038383	SINAPI	LIXA D'AGUA EM FOLHA, COR PRETA, GRAO 100	Material	UN	0,0051000	2,44	0,01
Insumo	00009868	SINAPI	TUBO PVC, SOLDÁVEL, DE 25 MM, AGUA FRIA (NBR-5648)	Material	M	1,0493000	4,17	4,37

MO sem LS => 0,83LS => 0,95MO com LS => 1,78

Valor do BDI => 1,93Valor com BDI => 8,63

Quant. => 250,00Preço Total => 2.157,50

PREFEITURA MUNICIPAL DE ZÉ DOCA/MA
CNPJ: 12.122.065/0001-99

3.8.3	Código	Banco	Descrição	Tipo		Und	Quant.	Valor Unit	Total
Composição	071210	SBC	PONTO DE AGUA QUENTE EM TUBOS DE COBRE CLASSE ""I""	INSTALACOES MECANICAS - VAPOR E CALEFACAO		PT	1,0000000	1.172,43	1.172,43
Insumo	006416	SBC	COTOVELO COBRE 90 22mm	Material		UN	1,3300000	14,60	19,41
Insumo	000774	SBC	ISOLANTE ELUMAFLEX 22 x 5mm COM 2 METROS	Material		UN	1,7730000	5,45	9,66
Insumo	099034	SBC	AJUDANTE DE BOMBEIRO OU ENCANADOR	Mão de Obra		H	9,3000000	15,66	145,60
Insumo	006276	SBC	MACARICO GAS GL C/MANGUEIRA-SERVICOS IMPERMEABILIZACAO	Material		UN	1,4250000	496,45	707,44
Insumo	006273	SBC	PASTA PARA SOLDA (FLUXO)97 x 3 (Sn Cu)	Material		GR	0,6700000	2,17	1,45
Insumo	004822	SBC	SOLDA FOSCOPE PARA FIXACAO DE CONEXOES EM COBRE	Material		GR	5,3400000	0,29	1,54
Insumo	000746	SBC	LUVA DE COBRE REF. 600 22mm	Material		UN	0,3200000	6,83	2,18
Insumo	050796	SBC	TUBO COBRE RIGIDO CLASSE I 22mm 0,644kg/m NBR 13206	Material		M	1,2600000	97,58	122,95
Insumo	099200	SBC	BOMBEIRO OU ENCANADOR	Mão de Obra		H	7,9150000	19,66	155,57
Insumo	006275	SBC	ESCOVA DE ACO LATONADO 6 FIEIRAS SEM CABO - COMPEL	Material		UN	0,0100000	12,54	0,12
Insumo	006425	SBC	TE COBRE REF. 611 22mm	Material		UN	0,3000000	21,71	6,51
				MO sem LS =>	140,66	LS =>	160,51	MO com LS =>	301,17
				Valor do BDI =>	337,77			Valor com BDI =>	1.510,20
						Quant. =>	5,00	Preço Total =>	7.551,00

3.9			LOUÇAS, METAIS E ACESSÓRIOS					11.378,61
3.9.1	Código	Banco	Descrição	Tipo	Und	Quant.	Valor Unit	Total
Composição	86888	SINAPI	VASO SANITÁRIO SIFONADO COM CAIXA ACOPLADA LOUÇA BRANCA - FORNECIMENTO E INSTALAÇÃO. AF_01/2020	Louças e Metais	UN	1,0000000	533,36	533,36
Composição Auxiliar	88267	SINAPI	ENCANADOR OU BOMBEIRO HIDRÁULICO COM ENCARGOS COMPLEMENTARES	Livro SINAPI: Cálculos e Parâmetros	H	0,7791000	27,50	21,42
Composição Auxiliar	88316	SINAPI	SERVEENTE COM ENCARGOS COMPLEMENTARES	Livro SINAPI: Cálculos e Parâmetros	H	0,4384000	22,24	9,75
Insumo	00004384	SINAPI	PARAFUSO NIQUELADO COM ACABAMENTO CROMADO PARA FIXAR PEÇA SANITARIA, INCLUI PORCA CEGA, ARRUELA E BUCHA DE NYLON TAMANHO S-10	Material	UN	2,0000000	21,82	43,64
Insumo	00037329	SINAPI	REJUNTE EPOXI, QUALQUER COR	Material	KG	0,0881000	127,38	11,22
Insumo	00006138	SINAPI	ANEL DE VEDACAO, PVC FLEXIVEL, 100 MM, PARA SAIDA DE BACIA / VASO SANITARIO	Material	UN	1,0000000	11,81	11,81

PREFEITURA MUNICIPAL DE ZÉ DOCA/MA
CNPJ: 12.122.065/0001-99

Insumo	00010422	SINAPI	BACIA SANITARIA (VASO) COM CAIXA ACOPLADA, SIFAO APARENTE, DE LOUCA BRANCA (SEM ASSENTO)	Material	UN	1,0000000	435,52	435,52	
				MO sem LS =>	11,17	LS =>	12,75	MO com LS =>	23,92
				Valor do BDI =>	153,66			Valor com BDI =>	687,02
						Quant. =>	5,00	Preço Total =>	3.435,10

3.9.2	Código	Banco	Descrição	Tipo	Und	Quant.	Valor Unit	Total	
Composição	100849	SINAPI	ASSENTO SANITÁRIO CONVENCIONAL - FORNECIMENTO E INSTALACAO. AF_01/2020	Louças e Metais	UN	1,0000000	40,29	40,29	
Composição Auxiliar	88267	SINAPI	ENCANADOR OU BOMBEIRO HIDRÁULICO COM ENCARGOS COMPLEMENTARES	Livro SINAPI: Cálculos e Parâmetros	H	0,1536000	27,50	4,22	
Composição Auxiliar	88316	SINAPI	SERVENTE COM ENCARGOS COMPLEMENTARES	Livro SINAPI: Cálculos e Parâmetros	H	0,0484000	22,24	1,07	
Insumo	00000377	SINAPI	ASSENTO SANITARIO DE PLASTICO, TIPO CONVENCIONAL	Material	UN	1,0000000	35,00	35,00	
				MO sem LS =>	1,91	LS =>	2,18	MO com LS =>	4,09
				Valor do BDI =>	11,60			Valor com BDI =>	51,89
						Quant. =>	5,00	Preço Total =>	259,45

3.9.3	Código	Banco	Descrição	Tipo	Und	Quant.	Valor Unit	Total	
Composição	86902	SINAPI	LAVATÓRIO LOUÇA BRANCA COM COLUNA, *44 X 35,5* CM, PADRÃO POPULAR - FORNECIMENTO E INSTALAÇÃO. AF_01/2020	Louças e Metais	UN	1,0000000	326,49	326,49	
Composição Auxiliar	88267	SINAPI	ENCANADOR OU BOMBEIRO HIDRÁULICO COM ENCARGOS COMPLEMENTARES	Livro SINAPI: Cálculos e Parâmetros	H	0,8788000	27,50	24,16	
Composição Auxiliar	88316	SINAPI	SERVENTE COM ENCARGOS COMPLEMENTARES	Livro SINAPI: Cálculos e Parâmetros	H	0,4443000	22,24	9,88	
Insumo	00036794	SINAPI	LAVATORIO DE LOUCA BRANCA, COM COLUNA, DIMENSOES *44 X 35* CM (L X C)	Material	UN	1,0000000	185,69	185,69	
Insumo	00004351	SINAPI	PARAFUSO NIQUELADO 3 1/2" COM ACABAMENTO CROMADO PARA FIXAR PEÇA SANITARIA, INCLUI PORCA CEGA, ARRUELA E BUCHA DE NYLON TAMANHO S-8	Material	UN	6,0000000	16,17	97,02	
Insumo	00037329	SINAPI	REJUNTE EPOXI, QUALQUER COR	Material	KG	0,0765000	127,38	9,74	
				MO sem LS =>	12,22	LS =>	13,96	MO com LS =>	26,18
				Valor do BDI =>	94,06	Valor com BDI =>		420,55	
				Quant. =>		4,00	Preço Total =>		1.682,20

3.9.4	Código	Banco	Descrição	Tipo	Und	Quant.	Valor Unit	Total
-------	--------	-------	-----------	------	-----	--------	------------	-------

PREFEITURA MUNICIPAL DE ZÉ DOCA/MA
CNPJ: 12.122.065/0001-99

Composição	86885	SINAPI	ENGATE FLEXIVEL EM PLÁSTICO BRANCO, 1/2" X 40CM - FORNECIMENTO E INSTALAÇÃO. AF_01/2020	Louças e Metais	UN	1,0000000	12,94	12,94	
Composição Auxiliar	88316	SINAPI	SERVENTE COM ENCARGOS COMPLEMENTARES	Livro SINAPI: Cálculos e Parâmetros	H	0,0481000	22,24	1,06	
Composição Auxiliar	88267	SINAPI	ENCANADOR OU BOMBEIRO HIDRÁULICO COM ENCARGOS COMPLEMENTARES	Livro SINAPI: Cálculos e Parâmetros	H	0,1525000	27,50	4,19	
Insumo	00003146	SINAPI	FITA VEDA ROSCA, EM PTFE, ROLO DE 18 MM X 10 M (L X C)	Material	UN	0,0210000	4,80	0,10	
Insumo	00011681	SINAPI	ENGATE/RABICHO FLEXIVEL PLASTICO (PVC OU ABS) BRANCO 1/2" X 40 CM	Material	UN	1,0000000	7,59	7,59	
				MO sem LS =>	1,90	LS =>	2,17	MO com LS =>	4,07
				Valor do BDI =>	3,72			Valor com BDI =>	16,66
						Quant. =>	9,00	Preço Total =>	149,94

	Código	Banco	Descrição	Tipo	Und	Quant.	Valor Unit	Total	
Insumo	00006156	SINAPI	VALVULA EM PLASTICO BRANCO PARA TANQUE 1.1/4" X 1.1/2", SEM UNHO E SEM LADRAO	Material	UN	1,0000000	7,29	7,29	
				MO sem LS =>	0,00	LS =>	0,00	MO com LS =>	0,00
				Valor do BDI =>				Valor com BDI =>	9,39
						Quant. =>	4,00	Preço Total =>	37,56

3.9.6	Código	Banco	Descrição	Tipo	Und	Quant.	Valor Unit	Total
Composição	2050	ORSE	Chuveiro plástico sem registro	Louças e Metais Sanitários	un	1,0000000	33,00	33,00
Item	Código	Banco	Descrição	Tipo	Und	Quant.	Valor Unit	Total
Insumo	00011680/SINA	ORSE	Braco ou haste com canopla plastica, 1/2", para chuveiro simples	Material	un	1,0000000	13,78	13,78
Composição	10554	ORSE	Encargos Complementares - Encanador	Provisórios	h	0,4000000	3,80	1,52
Insumo	00007608/SINA	ORSE	Ducha / chuveiro plastico simples, 5", branco, para acoplar em haste 1/2", agua fria	Material	un	1,0000000	9,57	9,57
Insumo	00002696/SINA	ORSE	Encanador ou bombeiro hidraulico (horista)	Mão de Obra	h	0,4000000	20,44	8,17

Detalhamento de Cálculo ORSE

Item	Código	Banco	Descrição	Tipo	Und	Quant.	Valor Unit	Total
Insumo	00011680/SINA	ORSE	Braco ou haste com canopla plastica, 1/2", para chuveiro simples	Material	un	1,0000000	13,78	13,78
Insumo	10517	ORSE	Exames admissionais/demissionais (checkup)	Serviços	cj	0,0001600	300,00	0,04
Insumo	10492	ORSE	Cesta Básica	Material	un	0,0018000	205,00	0,36

PREFEITURA MUNICIPAL DE ZÉ DOCA/MA
CNPJ: 12.122.065/0001-99

Insumo	10599	ORSE	Protetor solar fps 30 com 120ml	Material	un	0,0007200	18,00	0,01
Insumo	00012892/SINA	ORSE	Luva raspa de couro, cano curto (punho *7* cm)	Material	par	0,0009200	10,87	0,01
Insumo	11257	ORSE	Tarracha para tubos PVC de 1 1/4"	Material	un	0,0001600	32,30	0,00
Insumo	00012895/SINA	ORSE	Capacete de seguranca aba frontal com suspensao de polietileno, sem jugular (classe b)	Material	un	0,0002400	13,50	0,00
Insumo	00012894/SINA	ORSE	Capa para chuva em pvc com forro de poliester, com capuz (amarela ou azul)	Material	un	0,0000800	20,11	0,00
Insumo	10592	ORSE	Lima chata 12"	Material	un	0,0000400	38,17	0,00
Insumo	10761	ORSE	Refeição - café da manhã (café com leite e dois pães com manteiga)	Serviços	un	0,0407200	5,00	0,20
Insumo	941	ORSE	Fardamento com mangas curta	Material	un	0,0006000	193,04	0,11
Insumo	1651	ORSE	Óculos branco proteção	Material	pr	0,0003200	6,00	0,00
Insumo	2378	ORSE	Vale transporte	Material	un	0,0261600	4,50	0,11
Insumo	10362	ORSE	Seguro de vida e acidente em grupo	Serviços	un	0,0018000	12,54	0,02
Insumo	11256	ORSE	Tarracha para tubos PVC de 1 1/2"	Material	un	0,0001600	92,70	0,01
Insumo	11253	ORSE	Tarracha para tubos PVC de 1/2"	Material	un	0,0004400	34,80	0,01
Insumo	11254	ORSE	Tarracha para tubos PVC de 3/4"	Material	un	0,0002800	27,49	0,00
Insumo	158	ORSE	Almoço (Participação do empregador)	Material	un	0,0407200	14,00	0,57
Insumo	10593	ORSE	Praio simples 30cm	Material	un	0,0000400	19,57	0,00
Insumo	00012893/SINA	ORSE	Bota de seguranca com biqueira de aco e colarinho acolchoado	Material	par	0,0003200	73,93	0,02
Insumo	11255	ORSE	Tarracha para tubos PVC de 1"	Material	un	0,0002400	49,00	0,01
Insumo	10596	ORSE	Protetor auricular	Material	un	0,0018000	4,81	0,00
Insumo	00007608/SINA	ORSE	Ducha / chuveiro plastico simples, 5", branco, para acoplar em haste 1/2", agua fria	Material	un	1,0000000	9,57	9,57
Insumo	00002696/SINA	ORSE	Encanador ou bombeiro hidraulico (horista)	Mão de Obra	h	0,4000000	20,44	8,17

MO sem LS => 3,81 LS => 4,36 MO com LS => 8,17
Valor do BDI => 9,50 Valor com BDI => 42,50
Quant. => 6,00 Preço Total => 255,00

3.9.7	Código	Banco	Descrição	Tipo	Und	Quant.	Valor Unit	Total
-------	--------	-------	-----------	------	-----	--------	------------	-------

PREFEITURA MUNICIPAL DE ZÉ DOCA/MA
CNPJ: 12.122.065/0001-99

Composição	10759	ORSE	Bancada em granito cinza andorinha, e=2cm	Conversão InfoWOrca	m²	1,0000000	555,94	555,94
Item	Código	Banco	Descrição	Tipo	Und	Quant.	Valor Unit	Total
Insumo	00004750/SINA	ORSE	Pedreiro (horista)	Mão de Obra	h	0,6500000	20,44	13,28
Composição	10550	ORSE	Encargos Complementares - Pedreiro	Provisórios	h	0,6500000	3,73	2,42
Insumo	2585	ORSE	Tampo/bancada de granito cinza andorinha, e=2cm	Material	m²	1,0000000	510,10	510,10
Composição	10549	ORSE	Encargos Complementares - Servente	Provisórios	h	1,1400000	3,86	4,40
Insumo	3116	ORSE	Cantoneira alumínio anodizado natural, 1" x 1/8" - vara com 6m - 0,408 kg/m	Material	m	0,6000000	15,09	9,05
Insumo	00006111/SINA	ORSE	Servente de obras (horista)	Mão de Obra	h	1,1400000	14,58	16,62

Detalhamento de Cálculo ORSE

Item	Código	Banco	Descrição	Tipo	Und	Quant.	Valor Unit	Total
Insumo	00004750/SINA	ORSE	Pedreiro (horista)	Mão de Obra	h	0,6500000	20,44	13,28
Insumo	941	ORSE	Fardamento com mangas curta	Material	un	0,0026850	193,04	0,51
Insumo	10599	ORSE	Protetor solar fps 30 com 120ml	Material	un	0,0032220	18,00	0,05
Insumo	10790	ORSE	Prumo de face	Material	un	0,0000650	25,95	0,00
Insumo	10282	ORSE	Regua de alumínio c/ 2,00m (para pedreiro)	Material	un	0,0001300	44,00	0,00
Insumo	10362	ORSE	Seguro de vida e acidente em grupo	Serviços	un	0,0080550	12,54	0,10
Insumo	11265	ORSE	Martelo de borracha com cabo	Material	un	0,0002600	18,75	0,00
Insumo	11245	ORSE	Desempoladeira de madeira 12x22	Material	un	0,0004550	11,60	0,00
Insumo	4174	ORSE	Desempenadeira de aço lisa, cabo madeira, ref:143, Atlas ou similar	Material	un	0,0003250	12,90	0,00
Insumo	2378	ORSE	Vale transporte	Material	un	0,1497840	4,50	0,67
Insumo	00012893/SINA	ORSE	Bota de segurança com biqueira de aço e colarinho acolchoado	Material	par	0,0014320	73,93	0,10
Insumo	10492	ORSE	Cesta Básica	Material	un	0,0080550	205,00	1,65
Insumo	10789	ORSE	Nível de bolha de madeira	Material	un	0,0001300	15,40	0,00
Insumo	4722	ORSE	Colher de pedreiro	Material	un	0,0002600	18,80	0,00
Insumo	11243	ORSE	Martelo sem unha	Material	un	0,0000650	28,00	0,00

PREFEITURA MUNICIPAL DE ZÉ DOCA/MA
CNPJ: 12.122.065/0001-99

Insumo	10596	ORSE	Protetor auricular	Material	un	0,0080550	4,81	0,03
Insumo	10517	ORSE	Exames admissionais/demissionais (checkup)	Serviços	cj	0,0007160	300,00	0,21
Insumo	10761	ORSE	Refeição - café da manhã (café com leite e dois pães com manteiga)	Serviços	un	0,1822220	5,00	0,91
Insumo	11246	ORSE	Escala métrica de bambú	Material	Un	0,0004550	10,22	0,00
Insumo	1651	ORSE	Óculos branco proteção	Material	pr	0,0014320	6,00	0,00
Insumo	00012895/SINA	ORSE	Capacete de segurança aba frontal com suspensao de polietileno, sem jugular (classe b)	Material	un	0,0010740	13,50	0,01
Insumo	11247	ORSE	Serra mármore	Material	un	0,0000650	319,90	0,02
Insumo	00012892/SINA	ORSE	Luva raspa de couro, cano curto (punho *7* cm)	Material	par	0,0041170	10,87	0,04
Insumo	11264	ORSE	Marreta de 1/2 kg com cabo	Material	un	0,0001300	13,52	0,00
Insumo	00012894/SINA	ORSE	Capa para chuva em pvc com forro de poliester, com capuz (amarela ou azul)	Material	un	0,0003580	20,11	0,00
Insumo	158	ORSE	Almoço (Participação do empregador)	Material	un	0,1822220	14,00	2,55
Insumo	2585	ORSE	Tampo/bancada de granito cinza andorinha, e=2cm	Material	m²	1,0000000	510,10	510,10
Insumo	00002711/SINA	ORSE	Carrinho de mao, em aco, com capacidade de *45 a 65* l / *100* kg, pneu com camara	Material	un	0,0002280	185,00	0,04
Insumo	4729	ORSE	Marreta 1 kg com cabo	Material	un	0,0001140	37,80	0,00
Insumo	10788	ORSE	Pá quadrada	Material	un	0,0002280	36,90	0,00
Insumo	4728	ORSE	Talhadeira chata 10"	Material	un	0,0003420	18,58	0,00
Insumo	3116	ORSE	Cantoneira alumínio anodizado natural, 1" x 1/8" - vara com 6m - 0,408 kg/m	Material	m	0,6000000	15,09	9,05
Insumo	00006111/SINA	ORSE	Servente de obras (horista)	Mão de Obra	h	1,1400000	14,58	16,62

MO sem LS => 13,96 LS => 15,94 MO com LS => 29,90
Valor do BDI => 160,16 Valor com BDI => 716,10
Quant. => 1,00 Preço Total => 716,10

3.9.8	Código	Banco	Descrição	Tipo	Und	Quant.	Valor Unit	Total
Composição	12490	ORSE	Cuba redonda inox, Ø = 30cm, com sifão cromado e engate	Louças e Metais Sanitários	un	1,0000000	445,50	445,50
Item	Código	Banco	Descrição	Tipo	Und	Quant.	Valor Unit	Total
Insumo	00002696/SINA	ORSE	Encanador ou bombeiro hidraulico (horista)	Mão de Obra	h	0,8000000	20,44	16,35

PREFEITURA MUNICIPAL DE ZÉ DOCA/MA
CNPJ: 12.122.065/0001-99

Insumo	11376	ORSE	Cuba aço inox redonda ø = 0,30m	Material	un	1,0000000	108,35	108,35
Composição	10554	ORSE	Encargos Complementares - Encanador	Provisórios	h	0,8000000	3,80	3,04
Insumo	00006111/SINA	ORSE	Servente de obras (horista)	Mão de Obra	h	0,8000000	14,58	11,66
Composição	10549	ORSE	Encargos Complementares - Servente	Provisórios	h	0,8000000	3,86	3,08
Insumo	00038637/SINA	ORSE	Sifão em metal cromado para pia americana, 1.1/2 x 1.1/2"	Material	un	1,0000000	297,80	297,80
Insumo	00006141/SINA	ORSE	Engate/rabicho flexível plástico (pvc ou abs) branco 1/2" x 30 cm	Material	un	1,0000000	5,14	5,14

Detalhamento de Cálculo ORSE

Item	Código	Banco	Descrição	Tipo	Und	Quant.	Valor Unit	Total
Insumo	00002696/SINA	ORSE	Encanador ou bombeiro hidráulico (horista)	Mão de Obra	h	0,8000000	20,44	16,35
Insumo	11376	ORSE	Cuba aço inox redonda ø = 0,30m	Material	un	1,0000000	108,35	108,35
Insumo	10517	ORSE	Exames admissionais/demissionais (checkup)	Serviços	cj	0,0006400	300,00	0,19
Insumo	10492	ORSE	Cesta Básica	Material	un	0,0072000	205,00	1,47
Insumo	10599	ORSE	Protetor solar fps 30 com 120ml	Material	un	0,0028800	18,00	0,05
Insumo	00012892/SINA	ORSE	Luva raspa de couro, cano curto (punho *7* cm)	Material	par	0,0036800	10,87	0,04
Insumo	11257	ORSE	Tarracha para tubos PVC de 1 1/4"	Material	un	0,0003200	32,30	0,01
Insumo	00012895/SINA	ORSE	Capacete de segurança aba frontal com suspensão de polietileno, sem jugular (classe b)	Material	un	0,0009600	13,50	0,01
Insumo	00012894/SINA	ORSE	Capa para chuva em pvc com forro de poliéster, com capuz (amarela ou azul)	Material	un	0,0003200	20,11	0,00
Insumo	10592	ORSE	Lima chata 12"	Material	un	0,0000800	38,17	0,00
Insumo	10761	ORSE	Refeição - café da manhã (café com leite e dois pães com manteiga)	Serviços	un	0,1628800	5,00	0,81
Insumo	941	ORSE	Fardamento com mangas curta	Material	un	0,0024000	193,04	0,46
Insumo	1651	ORSE	Óculos branco proteção	Material	pr	0,0012800	6,00	0,00
Insumo	2378	ORSE	Vale transporte	Material	un	0,1276000	4,50	0,57
Insumo	10362	ORSE	Seguro de vida e acidente em grupo	Serviços	un	0,0072000	12,54	0,09
Insumo	11256	ORSE	Tarracha para tubos PVC de 1 1/2"	Material	un	0,0003200	92,70	0,02
Insumo	11253	ORSE	Tarracha para tubos PVC de 1/2"	Material	un	0,0008800	34,80	0,03

PREFEITURA MUNICIPAL DE ZÉ DOCA/MA
CNPJ: 12.122.065/0001-99

Insumo	11254	ORSE	Tarracha para tubos PVC de 3/4"	Material	un	0,0005600	27,49	0,01	
Insumo	158	ORSE	Almoço (Participação do empregador)	Material	un	0,1628800	14,00	2,28	
Insumo	10593	ORSE	Praio simples 30cm	Material	un	0,0000800	19,57	0,00	
Insumo	00012893/SINA	ORSE	Bota de seguranca com biqueira de aco e colarinho acolchoado	Material	par	0,0012800	73,93	0,09	
Insumo	11255	ORSE	Tarracha para tubos PVC de 1"	Material	un	0,0004800	49,00	0,02	
Insumo	10596	ORSE	Protetor auricular	Material	un	0,0072000	4,81	0,03	
Insumo	00006111/SINA	ORSE	Servente de obras (horista)	Mão de Obra	h	0,8000000	14,58	11,66	
Insumo	00002711/SINA	ORSE	Carrinho de mao, em aco, com capacidade de *45 a 65* l / *100* kg, pneu com camara	Material	un	0,0001600	185,00	0,02	
Insumo	4729	ORSE	Marreta 1 kg com cabo	Material	un	0,0000800	37,80	0,00	
Insumo	10788	ORSE	Pá quadrada	Material	un	0,0001600	36,90	0,00	
Insumo	4728	ORSE	Talhadeira chata 10"	Material	un	0,0002400	18,58	0,00	
Insumo	00038637/SINA	ORSE	Sifao em metal cromado para pia americana, 1.1/2 x 1.1/2"	Material	un	1,0000000	297,80	297,80	
Insumo	00006141/SINA	ORSE	Engate/rabicho flexivel plastico (pvc ou abs) branco 1/2" x 30 cm	Material	un	1,0000000	5,14	5,14	
				MO sem LS =>	13,08	LS =>	14,93	MO com LS =>	28,01
				Valor do BDI =>	128,34			Valor com BDI =>	573,84
						Quant. =>	1,00	Preço Total =>	573,84

3.9.9	Código	Banco	Descrição	Tipo	Und	Quant.	Valor Unit	Total	
Composição	100853	SINAPI	TORNEIRA CROMADA DE MESA PARA LAVATORIO, TIPO MONOCOMANDO. AF_01/2020	Louças e Metais	UN	1,0000000	505,57	505,57	
Composição Auxiliar	88267	SINAPI	ENCANADOR OU BOMBEIRO HIDRÁULICO COM ENCARGOS COMPLEMENTARES	Livro SINAPI: Cálculos e Parâmetros	H	0,4630000	27,50	12,73	
Composição Auxiliar	88316	SINAPI	SERVENTE COM ENCARGOS COMPLEMENTARES	Livro SINAPI: Cálculos e Parâmetros	H	0,1459000	22,24	3,24	
Insumo	00003146	SINAPI	FITA VEDA ROSCA, EM PTFE, ROLO DE 18 MM X 10 M (L X C)	Material	UN	0,0420000	4,80	0,20	
Insumo	00044045	SINAPI	TORNEIRA DE MESA PARA LAVATORIO, METALICA CROMADA, COM MISTURADOR MONOCOMANDO, BICA BAIXA	Material	UN	1,0000000	489,40	489,40	
				MO sem LS =>	5,77	LS =>	6,59	MO com LS =>	12,36
				Valor do BDI =>	145,65			Valor com BDI =>	651,22

PREFEITURA MUNICIPAL DE ZÉ DOCA/MA
CNPJ: 12.122.065/0001-99

Quant. => 3,00 Preço Total => 1.953,66

3.9.10	Código	Banco	Descrição	Tipo	Und	Quant.	Valor Unit	Total	
Composição	86909	SINAPI	TORNEIRA CROMADA TUBO MÓVEL, DE MESA, 1/2" OU 3/4", PARA PIA DE COZINHA, PADRÃO ALTO - FORNECIMENTO E INSTALAÇÃO. AF_01/2020	Louças e Metais	UN	1,0000000	191,23	191,23	
Composição Auxiliar	88267	SINAPI	ENCANADOR OU BOMBEIRO HIDRÁULICO COM ENCARGOS COMPLEMENTARES	Livro SINAPI: Cálculos e Parâmetros	H	0,1667000	27,50	4,58	
Composição Auxiliar	88316	SINAPI	SERVENTE COM ENCARGOS COMPLEMENTARES	Livro SINAPI: Cálculos e Parâmetros	H	0,0525000	22,24	1,16	
Insumo	00011772	SINAPI	TORNEIRA METALICA CROMADA, DE MESA/BANCADA, PARA COZINHA, BICA MOVEL, COM AREJADOR, 1/2" OU 3/4"	Material	UN	1,0000000	185,39	185,39	
Insumo	00003146	SINAPI	FITA VEDA ROSCA, EM PTFE, ROLO DE 18 MM X 10 M (L X C)	Material	UN	0,0210000	4,80	0,10	
				MO sem LS =>	2,07	LS =>	2,38	MO com LS =>	4,45
				Valor do BDI =>	55,09			Valor com BDI =>	246,32
						Quant. =>	1,00	Preço Total =>	246,32

3.9.11	Código	Banco	Descrição	Tipo	Und	Quant.	Valor Unit	Total	
Composição	100872	SINAPI	BARRA DE APOIO RETA, EM ALUMINIO, COMPRIMENTO 80 CM, FIXADA NA PAREDE - FORNECIMENTO E INSTALAÇÃO. AF_01/2020	Louças e Metais	UN	1,0000000	263,19	263,19	
Composição Auxiliar	88267	SINAPI	ENCANADOR OU BOMBEIRO HIDRÁULICO COM ENCARGOS COMPLEMENTARES	Livro SINAPI: Cálculos e Parâmetros	H	0,9485000	27,50	26,08	
Composição Auxiliar	88316	SINAPI	SERVENTE COM ENCARGOS COMPLEMENTARES	Livro SINAPI: Cálculos e Parâmetros	H	0,2988000	22,24	6,64	
Insumo	00036080	SINAPI	BARRA DE APOIO RETA, EM ALUMINIO, COMPRIMENTO 80 CM, DIAMETRO MINIMO 3 CM	Material	UN	1,0000000	133,45	133,45	
Insumo	00004351	SINAPI	PARAFUSO NIQUELADO 3 1/2" COM ACABAMENTO CROMADO PARA FIXAR PEÇA SANITARIA, INCLUI PORCA CEGA, ARRUELA E BUCHA DE NYLON TAMANHO S-8	Material	UN	6,0000000	16,17	97,02	
				MO sem LS =>	11,83	LS =>	13,52	MO com LS =>	25,35
				Valor do BDI =>	75,82			Valor com BDI =>	339,01
						Quant. =>	2,00	Preço Total =>	678,02

3.9.12	Código	Banco	Descrição	Tipo	Und	Quant.	Valor Unit	Total
Composição	7611	ORSE	Porta-papel higiênico, linha Domus, ref. 102 C40, da Meber ou similar	Louças e Metais Sanitários	un	1,00000000	83,51	83,51
Item	Código	Banco	Descrição	Tipo	Und	Quant.	Valor Unit	Total

PREFEITURA MUNICIPAL DE ZÉ DOCA/MA
CNPJ: 12.122.065/0001-99

Insumo	00004750/SINA	ORSE	Pedreiro (horista)	Mão de Obra	h	0,3000000	20,44	6,13
Insumo	7075	ORSE	Porta-papel higiênico, linha Domus, ref. 102 C40, da Meber ou similar	Material	un	1,0000000	76,33	76,33
Composição	10550	ORSE	Encargos Complementares - Pedreiro	Provisórios	h	0,3000000	3,73	1,11

Detalhamento de Cálculo ORSE

Item	Código	Banco	Descrição	Tipo	Und	Quant.	Valor Unit	Total
Insumo	00004750/SINA	ORSE	Pedreiro (horista)	Mão de Obra	h	0,3000000	20,44	6,13
Insumo	7075	ORSE	Porta-papel higiênico, linha Domus, ref. 102 C40, da Meber ou similar	Material	un	1,0000000	76,33	76,33
Insumo	941	ORSE	Fardamento com mangas curta	Material	un	0,0004500	193,04	0,08
Insumo	10599	ORSE	Protetor solar fps 30 com 120ml	Material	un	0,0005400	18,00	0,00
Insumo	10790	ORSE	Prumo de face	Material	un	0,0000300	25,95	0,00
Insumo	10282	ORSE	Regua de alumínio c/ 2,00m (para pedreiro)	Material	un	0,0000600	44,00	0,00
Insumo	10362	ORSE	Seguro de vida e acidente em grupo	Serviços	un	0,0013500	12,54	0,01
Insumo	11265	ORSE	Martelo de borracha com cabo	Material	un	0,0001200	18,75	0,00
Insumo	11245	ORSE	Desempoladeira de madeira 12x22	Material	un	0,0002100	11,60	0,00
Insumo	4174	ORSE	Desempenadeira de aço lisa, cabo madeira, ref:143, Atlas ou similar	Material	un	0,0001500	12,90	0,00
Insumo	2378	ORSE	Vale transporte	Material	un	0,0196200	4,50	0,08
Insumo	00012893/SINA	ORSE	Bota de segurança com biqueira de aço e colarinho acolchoado	Material	par	0,0002400	73,93	0,01
Insumo	10492	ORSE	Cesta Básica	Material	un	0,0013500	205,00	0,27
Insumo	10789	ORSE	Nível de bolha de madeira	Material	un	0,0000600	15,40	0,00
Insumo	4722	ORSE	Colher de pedreiro	Material	un	0,0001200	18,80	0,00
Insumo	11243	ORSE	Martelo sem unha	Material	un	0,0000300	28,00	0,00
Insumo	10596	ORSE	Protetor auricular	Material	un	0,0013500	4,81	0,00
Insumo	10517	ORSE	Exames admissionais/demissionais (checkup)	Serviços	cj	0,0001200	300,00	0,03
Insumo	10761	ORSE	Refeição - café da manhã (café com leite e dois pães com manteiga)	Serviços	un	0,0305400	5,00	0,15
Insumo	11246	ORSE	Escala métrica de bambú	Material	Un	0,0002100	10,22	0,00

PREFEITURA MUNICIPAL DE ZÉ DOCA/MA
CNPJ: 12.122.065/0001-99

Insumo	1651	ORSE	Óculos branco proteção	Material	pr	0,0002400	6,00	0,00	
Insumo	00012895/SINA	ORSE	Capacete de segurança aba frontal com suspensao de polietileno, sem jugular (classe b)	Material	un	0,0001800	13,50	0,00	
Insumo		11247	ORSE	Serra mármore	Material	un	0,0000300	319,90	0,00
Insumo	00012892/SINA	ORSE	Luva raspa de couro, cano curto (punho *7* cm)	Material	par	0,0006900	10,87	0,00	
Insumo		11264	ORSE	Marreta de 1/2 kg com cabo	Material	un	0,0000600	13,52	0,00
Insumo	00012894/SINA	ORSE	Capa para chuva em pvc com forro de poliester, com capuz (amarela ou azul)	Material	un	0,0000600	20,11	0,00	
Insumo		158	ORSE	Almoço (Participação do empregador)	Material	un	0,0305400	14,00	0,42
				MO sem LS =>	2,86	LS =>	3,27	MO com LS =>	6,13
				Valor do BDI =>	24,05			Valor com BDI =>	107,56
						Quant. =>	8,00	Preço Total =>	860,48

3.9.13	Código	Banco	Descrição	Tipo	Und	Quant.	Valor Unit	Total	
Composição	95545	SINAPI	SABONETEIRA DE PAREDE EM METAL CROMADO, INCLUSO FIXAÇÃO. AF_01/2020	Louças e Metais	UN	1,0000000	68,70	68,70	
Composição Auxiliar	88316	SINAPI	SERVENTE COM ENCARGOS COMPLEMENTARES	Livro SINAPI: Cálculos e Parâmetros	H	0,0996000	22,24	2,21	
Composição Auxiliar	88267	SINAPI	ENCANADOR OU BOMBEIRO HIDRÁULICO COM ENCARGOS COMPLEMENTARES	Livro SINAPI: Cálculos e Parâmetros	H	0,3162000	27,50	8,69	
Insumo	00011757	SINAPI	SABONETEIRA DE PAREDE EM METAL CROMADO	Material	UN	1,0000000	57,80	57,80	
				MO sem LS =>	3,94	LS =>	4,50	MO com LS =>	8,44
				Valor do BDI =>	19,79			Valor com BDI =>	88,49
						Quant. =>	6.00	Preço Total =>	530.94

3.10			INSTALAÇÕES ELÉTRICAS					40.636,13
3.10.1	Código	Banco	Descrição	Tipo	Und	Quant.	Valor Unit	Total
Composição	101946	SINAPI	QUADRO DE MEDIÇÃO GERAL DE ENERGIA PARA 1 MEDIDOR DE SOBREPOR - FORNECIMENTO E INSTALAÇÃO. AF_07/2025	Instalações Elétricas - Quadros, Cabos, Disjuntores, Contatores e Barramentos Blindados	UN	1,0000000	130,63	130,63
Composição Auxiliar	88247	SINAPI	AUXILIAR DE ELETRICISTA COM ENCARGOS COMPLEMENTARES	Livro SINAPI: Cálculos e Parâmetros	H	0,5217100	23,71	12,36
Composição Auxiliar	88264	SINAPI	ELETRICISTA COM ENCARGOS COMPLEMENTARES	Livro SINAPI: Cálculos e Parâmetros	H	0,5217100	28,51	14,87
Insumo	00011950	SINAPI	BUCHA DE NYLON SEM ABA S6, COM PARAFUSO DE 4,20 X 40 MM EM ACO ZINCADO COM ROSCA SOBERBA, CABECA CHATA E FENDA PHILLIPS	Material	UN	4,0000000	0,20	0,80

PREFEITURA MUNICIPAL DE ZÉ DOCA/MA
CNPJ: 12.122.065/0001-99

Insumo	00039808	SINAPI	CAIXA PARA MEDIDOR MONOFASICO, EM POLICARBONATO / TERMOPLASTICO, PARA ALOJAR 1 DISJUNTOR (PADRAO DA CONCESSIONARIA LOCAL)	Material	UN	1,0000000	102,60	102,60	
				MO sem LS =>	9,57	LS =>	10,94	MO com LS =>	20,51
				Valor do BDI =>	37,63			Valor com BDI =>	168,26
						Quant. =>	2,00	Preço Total =>	336,52

3.10.2	Código	Banco	Descrição	Tipo	Und	Quant.	Valor Unit	Total	
Composição	101876	SINAPI	QUADRO DE DISTRIBUIÇÃO DE ENERGIA EM PVC, DE EMBUTIR, SEM BARRAMENTO, PARA 6 DISJUNTORES - FORNECIMENTO E INSTALAÇÃO. AF_07/2025	Instalações Elétricas - Quadros, Cabos, Disjuntores, Contatores e Barramentos Blindados	UN	1,0000000	124,51	124,51	
Composição Auxiliar	88264	SINAPI	ELETRICISTA COM ENCARGOS COMPLEMENTARES	Livro SINAPI: Cálculos e Parâmetros	H	0,8550000	28,51	24,37	
Composição Auxiliar	88247	SINAPI	AUXILIAR DE ELETRICISTA COM ENCARGOS COMPLEMENTARES	Livro SINAPI: Cálculos e Parâmetros	H	0,8550000	23,71	20,27	
Composição Auxiliar	87367	SINAPI	ARGAMASSA TRAÇO 1:1:6 (EM VOLUME DE CIMENTO, CAL E AREIA MÉDIA ÚMIDA) PARA EMBOÇO/MASSA ÚNICA/ASSENTAMENTO DE ALVENARIA DE VEDAÇÃO, PREPARO MANUAL. AF_08/2019	Argamassas	m³	0,0044000	843,61	3,71	
Insumo	00039795	SINAPI	QUADRO DE DISTRIBUICAO, SEM BARRAMENTO, EM PVC, DE EMBUTIR, PARA 6 DISJUNTORES NEMA OU 8 DISJUNTORES DIN	Material	UN	1,0000000	76,16	76,16	
				MO sem LS =>	16,07	LS =>	18,34	MO com LS =>	34,41
				Valor do BDI =>	35,87			Valor com BDI =>	160,38
						Quant. =>	1,00	Preço Total =>	160,38

3.10.3	Código	Banco	Descrição	Tipo	Und	Quant.	Valor Unit	Total	
Composição	92001	SINAPI	TOMADA BAIXA DE EMBUTIR (1 MÓDULO), 2P+T 20 A, INCLUINDO SUPORTE E PLACA - FORNECIMENTO E INSTALAÇÃO. AF_03/2023	Instalações Elétricas - Eletrodutos Embutidos, Cabos, Caixas, Tomadas e Interruptores	UN	1,0000000	32,92	32,92	
Composição Auxiliar	91999	SINAPI	TOMADA BAIXA DE EMBUTIR (1 MÓDULO), 2P+T 20 A, SEM SUPORTE E SEM PLACA - FORNECIMENTO E INSTALAÇÃO. AF_03/2023	Instalações Elétricas - Eletrodutos Embutidos, Cabos, Caixas, Tomadas e Interruptores	UN	1,0000000	22,07	22,07	
Composição Auxiliar	91946	SINAPI	SUPORTE PARAFUSADO COM PLACA DE ENCAIXE 4" X 2" MÉDIO (1,30 M DO PISO) PARA PONTO ELÉTRICO - FORNECIMENTO E INSTALAÇÃO. AF_03/2023	Instalações Elétricas - Eletrodutos Embutidos, Cabos, Caixas, Tomadas e Interruptores	UN	1,0000000	10,85	10,85	
				MO sem LS =>	6,79	LS =>	7,75	MO com LS =>	14,54
				Valor do BDI =>	9,48			Valor com BDI =>	42,40
						Quant. =>	20,00	Preço Total =>	848,00

PREFEITURA MUNICIPAL DE ZÉ DOCA/MA
CNPJ: 12.122.065/0001-99

3.10.4	Código	Banco	Descrição	Tipo	Und	Quant.	Valor Unit	Total		
Composição	91996	SINAPI	TOMADA MÉDIA DE EMBUTIR (1 MÓDULO), 2P+T 10 A, INCLUINDO SUPORTE E PLACA - FORNECIMENTO E INSTALAÇÃO. AF_03/2023	Instalações Elétricas - Eletrodutos Embutidos, Cabos, Caixas, Tomadas e Interruptores	UN	1,0000000	34,77	34,77		
Composição Auxiliar	91946	SINAPI	SUPORTE PARAFUSADO COM PLACA DE ENCAIXE 4" X 2" MÉDIO (1,30 M DO PISO) PARA PONTO ELÉTRICO - FORNECIMENTO E INSTALAÇÃO. AF_03/2023	Instalações Elétricas - Eletrodutos Embutidos, Cabos, Caixas, Tomadas e Interruptores	UN	1,0000000	10,85	10,85		
Composição Auxiliar	91994	SINAPI	TOMADA MÉDIA DE EMBUTIR (1 MÓDULO), 2P+T 10 A, SEM SUPORTE E SEM PLACA - FORNECIMENTO E INSTALAÇÃO. AF_03/2023	Instalações Elétricas - Eletrodutos Embutidos, Cabos, Caixas, Tomadas e Interruptores	UN	1,0000000	23,92	23,92		
					MO sem LS =>	8,16	LS =>	9,33	MO com LS =>	17,49
					Valor do BDI =>	10,01			Valor com BDI =>	44,78
					Quant. =>	20,00	Preço Total =>	895,60		

3.10.5	Código	Banco	Descrição	Tipo	Und	Quant.	Valor Unit	Total		
Composição	91992	SINAPI	TOMADA ALTA DE EMBUTIR (1 MÓDULO), 2P+T 10 A, INCLUINDO SUPORTE E PLACA - FORNECIMENTO E INSTALAÇÃO. AF_03/2023	Instalações Elétricas - Eletrodutos Embutidos, Cabos, Caixas, Tomadas e Interruptores	UN	1,0000000	44,90	44,90		
Composição Auxiliar	91990	SINAPI	TOMADA ALTA DE EMBUTIR (1 MÓDULO), 2P+T 10 A, SEM SUPORTE E SEM PLACA - FORNECIMENTO E INSTALAÇÃO. AF_03/2023	Instalações Elétricas - Eletrodutos Embutidos, Cabos, Caixas, Tomadas e Interruptores	UN	1,0000000	34,05	34,05		
Composição Auxiliar	91946	SINAPI	SUPORTE PARAFUSADO COM PLACA DE ENCAIXE 4" X 2" MÉDIO (1,30 M DO PISO) PARA PONTO ELÉTRICO - FORNECIMENTO E INSTALAÇÃO. AF_03/2023	Instalações Elétricas - Eletrodutos Embutidos, Cabos, Caixas, Tomadas e Interruptores	UN	1,0000000	10,85	10,85		
					MO sem LS =>	11,73	LS =>	13,39	MO com LS =>	25,12
					Valor do BDI =>	12,93			Valor com BDI =>	57,83
					Quant. =>	10,00	Preço Total =>	578,30		

3.10.6	Código	Banco	Descrição	Tipo	Und	Quant.	Valor Unit	Total	
Composição	91953	SINAPI	INTERRUPTOR SIMPLES (1 MÓDULO), 10A/250V, INCLUINDO SUPORTE E PLACA - FORNECIMENTO E INSTALAÇÃO. AF_03/2023	Instalações Elétricas - Eletrodutos Embutidos, Cabos, Caixas, Tomadas e Interruptores	UN	1,0000000	29,45	29,45	
Composição Auxiliar	91952	SINAPI	INTERRUPTOR SIMPLES (1 MÓDULO), 10A/250V, SEM SUPORTE E SEM PLACA - FORNECIMENTO E INSTALAÇÃO. AF_03/2023	Instalações Elétricas - Eletrodutos Embutidos, Cabos, Caixas, Tomadas e Interruptores	UN	1,0000000	18,60	18,60	
Composição Auxiliar	91946	SINAPI	SUPORTE PARAFUSADO COM PLACA DE ENCAIXE 4" X 2" MÉDIO (1,30 M DO PISO) PARA PONTO ELÉTRICO - FORNECIMENTO E INSTALAÇÃO. AF_03/2023	Instalações Elétricas - Eletrodutos Embutidos, Cabos, Caixas, Tomadas e Interruptores	UN	1,0000000	10,85	10,85	
				MO sem LS =>	6,60	LS =>	7,55	MO com LS =>	14,15
				Valor do BDI =>	8.48			Valor com BDI =>	37.93

PREFEITURA MUNICIPAL DE ZÉ DOCA/MA
CNPJ: 12.122.065/0001-99

Quant. => 26,00 Preço Total => 986,18

3.10.7	Código	Banco	Descrição	Tipo	Und	Quant.	Valor Unit	Total	
Composição	91959	SINAPI	INTERRUPTOR SIMPLES (2 MÓDULOS), 10A/250V, INCLUINDO SUPORTE E PLACA - FORNECIMENTO E INSTALAÇÃO. AF_03/2023	Instalações Elétricas - Eletrodutos Embutidos, Cabos, Caixas, Tomadas e Interruptores	UN	1,0000000	44,82	44,82	
Composição Auxiliar	91946	SINAPI	SUPORTE PARAFUSADO COM PLACA DE ENCAIXE 4" X 2" MÉDIO (1,30 M DO PISO) PARA PONTO ELÉTRICO - FORNECIMENTO E INSTALAÇÃO. AF_03/2023	Instalações Elétricas - Eletrodutos Embutidos, Cabos, Caixas, Tomadas e Interruptores	UN	1,0000000	10,85	10,85	
Composição Auxiliar	91958	SINAPI	INTERRUPTOR SIMPLES (2 MÓDULOS), 10A/250V, SEM SUPORTE E SEM PLACA - FORNECIMENTO E INSTALAÇÃO. AF_03/2023	Instalações Elétricas - Eletrodutos Embutidos, Cabos, Caixas, Tomadas e Interruptores	UN	1,0000000	33,97	33,97	
				MO sem LS =>	9,73	LS =>	11,11	MO com LS =>	20,84
				Valor do BDI =>	12,91			Valor com BDI =>	57,73
						Quant. =>	10.00	Preço Total =>	577.30

3.10.8	Código	Banco	Descrição	Tipo	Und	Quant.	Valor Unit	Total	
Composição	91967	SINAPI	INTERRUPTOR SIMPLES (3 MÓDULOS), 10A/250V, INCLUINDO SUPORTE E PLACA - FORNECIMENTO E INSTALAÇÃO. AF_03/2023	Instalações Elétricas - Eletrodutos Embutidos, Cabos, Caixas, Tomadas e Interruptores	UN	1,0000000	60,18	60,18	
Composição Auxiliar	91966	SINAPI	INTERRUPTOR SIMPLES (3 MÓDULOS), 10A/250V, SEM SUPORTE E SEM PLACA - FORNECIMENTO E INSTALAÇÃO. AF_03/2023	Instalações Elétricas - Eletrodutos Embutidos, Cabos, Caixas, Tomadas e Interruptores	UN	1,0000000	49,33	49,33	
Composição Auxiliar	91946	SINAPI	SUPORTE PARAFUSADO COM PLACA DE ENCAIXE 4" X 2" MÉDIO (1,30 M DO PISO) PARA PONTO ELÉTRICO - FORNECIMENTO E INSTALAÇÃO. AF_03/2023	Instalações Elétricas - Eletrodutos Embutidos, Cabos, Caixas, Tomadas e Interruptores	UN	1,0000000	10,85	10,85	
				MO sem LS =>	12,85	LS =>	14,67	MO com LS =>	27,52
				Valor do BDI =>	17,33			Valor com BDI =>	77,51
						Quant. =>	5,00	Preço Total =>	387,55

3.10.9	Código	Banco	Descrição	Tipo	Und	Quant.	Valor Unit	Total
Composição	92023	SINAPI	INTERRUPTOR SIMPLES (1 MÓDULO) COM 1 TOMADA DE EMBUTIR 2P+T 10 A, INCLUINDO SUPORTE E PLACA - FORNECIMENTO E INSTALAÇÃO. AF_03/2023	Instalações Elétricas - Eletrodutos Embutidos, Cabos, Caixas, Tomadas e Interruptores	UN	1,00000000	50,09	50,09
Composição Auxiliar	91946	SINAPI	SUPORTE PARAFUSADO COM PLACA DE ENCAIXE 4" X 2" MÉDIO (1,30 M DO PISO) PARA PONTO ELÉTRICO - FORNECIMENTO E INSTALAÇÃO. AF_03/2023	Instalações Elétricas - Eletrodutos Embutidos, Cabos, Caixas, Tomadas e Interruptores	UN	1,00000000	10,85	10,85
Composição Auxiliar	92022	SINAPI	INTERRUPTOR SIMPLES (1 MÓDULO) COM 1 TOMADA DE EMBUTIR 2P+T 10 A, SEM SUPORTE E SEM PLACA - FORNECIMENTO E INSTALAÇÃO. AF_03/2023	Instalações Elétricas - Eletrodutos Embutidos, Cabos, Caixas, Tomadas e Interruptores	UN	1,00000000	39,24	39,24

PREFEITURA MUNICIPAL DE ZÉ DOCA/MA
CNPJ: 12.122.065/0001-99

MO sem LS =>	11,27	LS =>	12,87	MO com LS =>	24,14
Valor do BDI =>	14,43			Valor com BDI =>	64,52
		Quant. =>	5,00	Preço Total =>	322,60

3.10.10	Código	Banco	Descrição	Tipo	Und	Quant.	Valor Unit	Total
Composição	103785	SINAPI	LUMINÁRIA TIPO PLAFON QUADRADA, DE SOBREPOR, COM LED DE 24 W - FORNECIMENTO E INSTALAÇÃO. AF_09/2024	Iluminação Predial e Monitoramento	UN	1,0000000	59,76	59,76
Composição Auxiliar	88247	SINAPI	AUXILIAR DE ELETRICISTA COM ENCARGOS COMPLEMENTARES	Livro SINAPI: Cálculos e Parâmetros	H	0,1902472	23,71	4,51
Composição Auxiliar	88264	SINAPI	ELETRICISTA COM ENCARGOS COMPLEMENTARES	Livro SINAPI: Cálculos e Parâmetros	H	0,6087910	28,51	17,35
Insumo	00044795	SINAPI	LUMINARIA PAINEL PLAFON, DE SOBREPOR, QUADRADA *30 X 30* CM, EM ALUMINIO ACABAMENTO BRANCO, COM ACRILICO, COM LAMPADAS LED 24W, BIVOLT	Material	UN	1,0000000	37,90	37,90

MO sem LS =>	7,80	LS =>	8,91	MO com LS =>	16,71
Valor do BDI =>	17,21			Valor com BDI =>	76,97
		Quant. =>	45,00	Preço Total =>	3.463,65

3.10.11	Código	Banco	Descrição	Tipo	Und	Quant.	Valor Unit	Total
Composição	101890	SINAPI	DISJUNTOR MONOPOLAR TIPO NEMA, CORRENTE NOMINAL DE 10 ATÉ 30A - FORNECIMENTO E INSTALAÇÃO. AF_07/2025	Instalações Elétricas - Quadros, Cabos, Disjuntores, Contatores e Barramentos Blindados	UN	1,0000000	13,93	13,93
Composição Auxiliar	88247	SINAPI	AUXILIAR DE ELETRICISTA COM ENCARGOS COMPLEMENTARES	Livro SINAPI: Cálculos e Parâmetros	H	0,0468430	23,71	1,11
Composição Auxiliar	88264	SINAPI	ELETRICISTA COM ENCARGOS COMPLEMENTARES	Livro SINAPI: Cálculos e Parâmetros	H	0,0468430	28,51	1,33
Insumo	00002370	SINAPI	DISJUNTOR TIPO NEMA, MONOPOLAR 10 ATE 30A, TENSAO MAXIMA DE 240 V	Material	UN	1,0000000	10,00	10,00
Insumo	00001571	SINAPI	TERMINAL A COMPRESSAO EM COBRE ESTANHADO PARA CABO 4 MM2, 1 FURO E 1 COMPRESSAO, PARA PARAFUSO DE FIXACAO M5	Material	UN	1,0000000	1,49	1,49

MO sem LS =>	0,85	LS =>	0,98	MO com LS =>	1,83
Valor do BDI =>	4,01			Valor com BDI =>	17,94
		Quant. =>	10,00	Preço Total =>	179,40

3.10.12	Código	Banco	Descrição	Tipo	Und	Quant.	Valor Unit	Total
Composição	93654	SINAPI	DISJUNTOR MONOPOLAR TIPO DIN, CORRENTE NOMINAL DE 16A - FORNECIMENTO E INSTALAÇÃO. AF_07/2025	Instalações Elétricas - Quadros, Cabos, Disjuntores, Contatores e	UN	1,0000000	10,71	10,71

PREFEITURA MUNICIPAL DE ZÉ DOCA/MA
CNPJ: 12.122.065/0001-99

Composição	88264	SINAPI	ELETRICISTA COM ENCARGOS COMPLEMENTARES	Livro SINAPI: Cálculos e Parâmetros	H	0,0354280	28,51	1,01	
Auxiliar									
Composição	88247	SINAPI	AUXILIAR DE ELETRICISTA COM ENCARGOS COMPLEMENTARES	Livro SINAPI: Cálculos e Parâmetros	H	0,0354280	23,71	0,83	
Auxiliar									
Insumo	00001570	SINAPI	TERMINAL A COMPRESSAO EM COBRE ESTANHADO PARA CABO 2,5 MM2, 1 FURO E 1 COMPRESSAO, PARA PARAFUSO DE FIXACAO M5	Material	UN	1,0000000	1,15	1,15	
Insumo	00034653	SINAPI	DISJUNTOR TERMOMAGNETICO PARA TRILHO DIN (IEC), MONOPOLAR, 6 - 32 A	Material	UN	1,0000000	7,72	7,72	
				MO sem LS =>	0,64	LS =>	0,75	MO com LS =>	1,39
				Valor do BDI =>	3,08			Valor com BDI =>	13,79
						Quant. =>	5,00	Preço Total =>	68,95

3.10.13	Código	Banco	Descrição	Tipo	Und	Quant.	Valor Unit	Total	
Composição	93657	SINAPI	DISJUNTOR MONOPOLAR TIPO DIN, CORRENTE NOMINAL DE 32A - FORNECIMENTO E INSTALAÇÃO. AF_07/2025	Instalações Elétricas - Quadros, Cabos, Disjuntores, Contatores e	UN	1,0000000	14,08	14,08	
Composição Auxiliar	88264	SINAPI	ELETRICISTA COM ENCARGOS COMPLEMENTARES	Livro SINAPI: Cálculos e Parâmetros	H	0,0877910	28,51	2,50	
Composição Auxiliar	88247	SINAPI	AUXILIAR DE ELETRICISTA COM ENCARGOS COMPLEMENTARES	Livro SINAPI: Cálculos e Parâmetros	H	0,0877910	23,71	2,08	
Insumo	00001573	SINAPI	TERMINAL A COMPRESSAO EM COBRE ESTANHADO PARA CABO 6 MM2, 1 FURO E 1 COMPRESSAO, PARA PARAFUSO DE FIXACAO M6	Material	UN	1,0000000	1,78	1,78	
Insumo	00034653	SINAPI	DISJUNTOR TERMOMAGNETICO PARA TRILHO DIN (IEC), MONOPOLAR, 6 - 32 A	Material	UN	1,0000000	7,72	7,72	
				MO sem LS =>	1,60	LS =>	1,84	MO com LS =>	3,44
				Valor do BDI =>	4,05			Valor com BDI =>	18,13
						Quant. =>	3,00	Preço Total =>	54,39

3.10.14	Código	Banco	Descrição	Tipo	Und	Quant.	Valor Unit	Total	
Composição	93673	SINAPI	DISJUNTOR TRIPOLAR TIPO DIN, CORRENTE NOMINAL DE 50A - FORNECIMENTO E INSTALAÇÃO. AF_07/2025	Instalações Elétricas - Quadros, Cabos, Disjuntores, Contatores e	UN	1,0000000	88,72	88,72	
Composição Auxiliar	88264	SINAPI	ELETRICISTA COM ENCARGOS COMPLEMENTARES	Livro SINAPI: Cálculos e Parâmetros	H	0,5297450	28,51	15,10	
Composição Auxiliar	88247	SINAPI	AUXILIAR DE ELETRICISTA COM ENCARGOS COMPLEMENTARES	Livro SINAPI: Cálculos e Parâmetros	H	0,5297450	23,71	12,56	
Insumo	00001575	SINAPI	TERMINAL A COMPRESSAO EM COBRE ESTANHADO PARA CABO 16 MM2, 1 FURO E 1 COMPRESSAO, PARA PARAFUSO DE FIXACAO M6	Material	UN	3,0000000	2,28	6,84	
Insumo	00034709	SINAPI	DISJUNTOR TERMOMAGNETICO PARA TRILHO DIN (IEC), TRIPOLAR, 10 - 50 A	Material	UN	1,0000000	54,22	54,22	
				MO sem LS =>	9,72	LS =>	11,11	MO com LS =>	20,83
				Valor do BDI =>	25,56			Valor com BDI =>	114,28

PREFEITURA MUNICIPAL DE ZÉ DOCA/MA
CNPJ: 12.122.065/0001-99

Quant. => 1,00 Preço Total => 114,28

3.10.15	Código	Banco	Descrição	Tipo	Und	Quant.	Valor Unit	Total	
Composição	91926	SINAPI	CABO DE COBRE FLEXÍVEL ISOLADO, 2,5 MM², ANTI-CHAMA 450/750 V, PARA CIRCUITOS TERMINAIS - FORNECIMENTO E INSTALAÇÃO. AF_03/2023	Instalações Elétricas - Eletrodutos Embutidos, Cabos, Caixas, Tomadas e Interruptores	M	1,0000000	4,93	4,93	
Composição Auxiliar	88264	SINAPI	ELETRICISTA COM ENCARGOS COMPLEMENTARES	Livro SINAPI: Cálculos e Parâmetros	H	0,0290000	28,51	0,82	
Composição Auxiliar	88247	SINAPI	AUXILIAR DE ELETRICISTA COM ENCARGOS COMPLEMENTARES	Livro SINAPI: Cálculos e Parâmetros	H	0,0290000	23,71	0,68	
Insumo	00001014	SINAPI	CABO DE COBRE, FLEXIVEL, CLASSE 4 OU 5, ISOLACAO EM PVC/A, ANTICHAMA BWF-B, 1 CONDUTOR, 450/750 V, SECAO NOMINAL 2,5 MM2	Material	M	1,2434000	2,73	3,39	
Insumo	00021127	SINAPI	FITA ISOLANTE ADESIVA ANTICHAMA, USO ATE 750 V, EM ROLO DE 19 MM X 5 M	Material	UN	0,0094000	4,91	0,04	
				MO sem LS =>	0,53	LS =>	0,61	MO com LS =>	1,14
				Valor do BDI =>	1,42			Valor com BDI =>	6,35
						Quant. =>	550,00	Preço Total =>	3.492,50

3.10.16	Código	Banco	Descrição	Tipo	Und	Quant.	Valor Unit	Total	
Composição	91928	SINAPI	CABO DE COBRE FLEXÍVEL ISOLADO, 4 MM², ANTI-CHAMA 450/750 V, PARA CIRCUITOS TERMINAIS - FORNECIMENTO E INSTALAÇÃO. AF_03/2023	Instalações Elétricas - Eletrodutos Embutidos, Cabos, Caixas, Tomadas e Interruptores	M	1,0000000	7,70	7,70	
Composição Auxiliar	88264	SINAPI	ELETRICISTA COM ENCARGOS COMPLEMENTARES	Livro SINAPI: Cálculos e Parâmetros	H	0,0390000	28,51	1,11	
Composição Auxiliar	88247	SINAPI	AUXILIAR DE ELETRICISTA COM ENCARGOS COMPLEMENTARES	Livro SINAPI: Cálculos e Parâmetros	H	0,0390000	23,71	0,92	
Insumo	00000981	SINAPI	CABO DE COBRE, FLEXIVEL, CLASSE 4 OU 5, ISOLACAO EM PVC/A, ANTICHAMA BWF-B, 1 CONDUTOR, 450/750 V, SECAO NOMINAL 4 MM2	Material	M	1,2434000	4,53	5,63	
Insumo	00021127	SINAPI	FITA ISOLANTE ADESIVA ANTICHAMA, USO ATE 750 V, EM ROLO DE 19 MM X 5 M	Material	UN	0,0094000	4,91	0,04	
				MO sem LS =>	0,71	LS =>	0,82	MO com LS =>	1,53
				Valor do BDI =>	2,21			Valor com BDI =>	9,91
						Quant. =>	100,00	Preço Total =>	991,00

3.10.17	Código	Banco	Descrição	Tipo	Und	Quant.	Valor Unit	Total
Composição	91930	SINAPI	CABO DE COBRE FLEXÍVEL ISOLADO, 6 MM², ANTI-CHAMA 450/750 V, PARA CIRCUITOS TERMINAIS - FORNECIMENTO E INSTALAÇÃO. AF_03/2023	Instalações Elétricas - Eletrodutos Embutidos, Cabos, Caixas, Tomadas e Interruptores	M	1,0000000	10,78	10,78

PREFEITURA MUNICIPAL DE ZÉ DOCA/MA
CNPJ: 12.122.065/0001-99

Composição Auxiliar	88264	SINAPI	ELETRICISTA COM ENCARGOS COMPLEMENTARES	Livro SINAPI: Cálculos e Parâmetros	H	0,0510000	28,51	1,45	
Composição Auxiliar	88247	SINAPI	AUXILIAR DE ELETRICISTA COM ENCARGOS COMPLEMENTARES	Livro SINAPI: Cálculos e Parâmetros	H	0,0510000	23,71	1,20	
Insumo	00021127	SINAPI	FITA ISOLANTE ADESIVA ANTICHAMA, USO ATE 750 V, EM ROLO DE 19 MM X 5 M	Material	UN	0,0094000	4,91	0,04	
Insumo	00000982	SINAPI	CABO DE COBRE, FLEXIVEL, CLASSE 4 OU 5, ISOLACAO EM PVC/A, ANTICHAMA BWF-B, 1 CONDUTOR, 450/750 V, SECAO NOMINAL 6 MM2	Material	M	1,2434000	6,51	8,09	
				MO sem LS =>	0,93	LS =>	1,07	MO com LS =>	2,00
				Valor do BDI =>	3,10			Valor com BDI =>	13,88
						Quant. =>	100,00	Preço Total =>	1.388,00

3.10.18	Código	Banco	Descrição	Tipo	Und	Quant.	Valor Unit	Total	
Composição	91857	SINAPI	ELETRODUTO FLEXÍVEL CORRUGADO REFORÇADO, PVC, DN 32 MM (1"), PARA CIRCUITOS TERMINAIS, INSTALADO EM PAREDE - FORNECIMENTO E INSTALAÇÃO. AF_03/2023	Instalações Elétricas - Eletrodutos Embutidos, Cabos, Caixas, Tomadas e Interruptores	M	1,0000000	16,70	16,70	
Composição Auxiliar	88247	SINAPI	AUXILIAR DE ELETRICISTA COM ENCARGOS COMPLEMENTARES	Livro SINAPI: Cálculos e Parâmetros	H	0,1490000	23,71	3,53	
Composição Auxiliar	88264	SINAPI	ELETRICISTA COM ENCARGOS COMPLEMENTARES	Livro SINAPI: Cálculos e Parâmetros	H	0,1490000	28,51	4,24	
Insumo	00039245	SINAPI	ELETRODUTO PVC FLEXIVEL CORRUGADO, REFORCADO, COR LARANJA, DE 32 MM, PARA LAJES E PISOS	Material	M	1,0170000	8,79	8,93	
				MO sem LS =>	2,73	LS =>	3,12	MO com LS =>	5,85
				Valor do BDI =>	4,81			Valor com BDI =>	21,51
						Quant. =>	100,00	Preço Total =>	2.151,00

3.10.19	Código	Banco	Descrição	Tipo	Und	Quant.	Valor Unit	Total
Composição	069213	SBC	POSTE METALICO 9m, BRACO FIXACAO E LUMINARIA PETALA EM LED	ILUMINACAO PUBLICA	UN	1,0000000	2.877,95	2.877,95
Insumo	032462	SBC	CAMINHAO GUINDAUTO FORD F12000 8tn 130CV	Material	H	1,5500000	144,00	223,20
Insumo	000200	SBC	PEDRA BRITADA #1 E 2	Material	m³	0,3000000	108,35	32,50
Insumo	006805	SBC	LUVA PVC ELETRODUTO ROSCAVEL 3/4"	Material	UN	2,0000000	1,32	2,64
Insumo	004855	SBC	PARAFUSO ACO SEXTAVADO ASTM A325 5/8" x 8.1/2"	Material	UN	2,0000000	14,14	28,28
Insumo	099050	SBC	PEDREIRO	Mão de Obra	H	0,6490000	20,04	13,00
Insumo	003354	SBC	CURVA 90 ELETRODUTO ROSCAVEL PVC 3/4"	Material	UN	1,0000000	6,15	6,15

PREFEITURA MUNICIPAL DE ZÉ DOCA/MA
CNPJ: 12.122.065/0001-99

Insumo	045173	SBC	CAIXA DE PASSAGEM EM ALUMINIO 10x10x6cm STAMPLAC	Material	UN	1,0000000	29,47	29,47	
Insumo	003348	SBC	ELETRODUTO PVC RIGIDO ROSCAVEL 3/4" (METRO)	Material	M	11,0000000	2,42	26,62	
Insumo	032019	SBC	COMPACTADOR AUTOPROP.VIBRAT.TANDEN DYNAPAC 42CV	Material	H	0,0190000	150,00	2,85	
Insumo	062228	SBC	ARAME GALVANIZADO #20 AWG 0,89mm	Material	M	16,2000000	0,15	2,43	
Insumo	099250	SBC	ELETRICISTA	Mão de Obra	H	8,2030000	19,66	161,24	
Insumo	003420	SBC	FITA ISOLANTE HIGHLAND ADESIVA 19m x 20mm	Material	M	0,4000000	1,05	0,42	
Insumo	099806	SBC	AJUDANTE DE ELETRICISTA	Mão de Obra	H	8,2030000	15,66	128,43	
Insumo	000366	SBC	LUMINARIA PUBLICA COB SUPER LED TIPO PETALA 100W 6500K BRANCA	Material	UN	1,0000000	144,50	144,50	
Insumo	008269	SBC	ARRUELA PRESSAO ACO 5/8"	Material	UN	4,0000000	1,20	4,80	
Insumo	009753	SBC	BRACO TUBO ACO ZINCADO 1,5m PARA POSTE	Material	UN	1,0000000	100,02	100,02	
Insumo	003129	SBC	PORCA ACO SEXTAVADA A325 5/8"	Material	UN	2,0000000	1,40	2,80	
Insumo	061485	SBC	POSTE ACO RETO ENGASTADO BRACO SIMPLES 9,0m	Material	UN	1,0000000	1.860,69	1.860,69	
Insumo	000609	SBC	CABO AFUMEX GREEN 1 CONDUTOR 450/750V 2,5mm2	Material	M	23,1000000	3,09	71,37	
Insumo	099900	SBC	SERVENTE	Mão de Obra	H	2,3340000	15,66	36,54	
				MO sem LS =>	158,42	LS =>	180,79	MO com LS =>	339,21
				Valor do BDI =>	829,13			Valor com BDI =>	3.707,08
						Quant. =>	3,00	Preço Total =>	11.121,24

3.10.20	Código	Banco	Descrição	Tipo	Und	Quant.	Valor Unit	Total	
Composição	069372	SBC	RELE FOTOELETRICO PARA LUMINARIAS A PROVA DE TEMPO	ILUMINACAO PUBLICA	UN	1,0000000	34,40	34,40	
Insumo	005249	SBC	RELE FOTOELETRICO PARA LUMINARIAS 127/220V	Material	UN	1,0000000	25,90	25,90	
Insumo	099250	SBC	ELETRICISTA	Mão de Obra	H	0,2410000	19,66	4,73	
Insumo	099806	SBC	AJUDANTE DE ELETRICISTA	Mão de Obra	H	0,2410000	15,66	3,77	
				MO sem LS =>	3,96	LS =>	4,54	MO com LS =>	8,50
				Valor do BDI =>	9,91			Valor com BDI =>	44,31
						Quant. =>	3,00	Preço Total =>	132,93

PREFEITURA MUNICIPAL DE ZÉ DOCA/MA
CNPJ: 12.122.065/0001-99

3.10.21	Código	Banco	Descrição	Tipo	Und	Quant.	Valor Unit	Total	
Composição	42.05.190	CPOS/CDH U	HASTE DE ATERRAMENTO DE 3/4´ X 3 M	42,05	un	1,0000000	307,65	307,65	
Insumo	B.01.000.01011	CPOS/CDH U	ELETRICISTA	Mão de Obra	h	0,5000000	33,12	16,56	
Insumo		CPOS/CDH U	AJUDANTE ELETRICISTA	Mão de Obra	h	0,5000000	22,71	11,35	
Insumo	P.19.000.042433	CPOS/CDH U	HASTE DE ATERRAMENTO DE 3/4"X3 M, EM AÇO SAE1010/1020, TREFILADO E REVESTIDO DE COBRE ELETROLÍTICO; REF. 6757 DA MAGNET, PK0068 DA PARAKLIN OU EQUIVALENTE	Material	un	1,0000000	279,74	279,74	
				MO sem LS =>	13,03	LS =>	14,88	MO com LS =>	27,91
				Valor do BDI =>	88,63			Valor com BDI =>	396,28
						Quant. =>	3,00	Preço Total =>	1.188,84

3.10.22	Código	Banco	Descrição	Tipo	Und	Quant.	Valor Unit	Total	
Composição	96974	SINAPI	CORDOALHA DE COBRE NU 50 MM², NÃO ENTERRADA, COM ISOLADOR - FORNECIMENTO E INSTALAÇÃO. AF_08/2023	Sistema de Proteção contra Descargas Atmosféricas - SPDA	M	1,0000000	101,80	101,80	
Composição Auxiliar	88247	SINAPI	AUXILIAR DE ELETRICISTA COM ENCARGOS COMPLEMENTARES	Livro SINAPI: Cálculos e Parâmetros	H	0,3189000	23,71	7,56	
Composição Auxiliar	88264	SINAPI	ELETRICISTA COM ENCARGOS COMPLEMENTARES	Livro SINAPI: Cálculos e Parâmetros	H	0,3189000	28,51	9,09	
Composição Auxiliar	98463	SINAPI	SUPORTE ISOLADOR PARA FIXAÇÃO DA CORDOALHA DE COBRE EM ALVENARIA OU CONCRETO - FORNECIMENTO E INSTALAÇÃO. AF_08/2023	Sistema de Proteção contra Descargas Atmosféricas - SPDA	UN	0,6667000	26,34	17,56	
Insumo	00000867	SINAPI	CABO DE COBRE NU 50 MM2 MEIO-DURO	Material	M	1,0500000	64,38	67,59	
				MO sem LS =>	9,65	LS =>	11,02	MO com LS =>	20,67
				Valor do BDI =>	29,32			Valor com BDI =>	131,12
						Quant. =>	30,00	Preço Total =>	3.933,60

3.10.23	Código	Banco	Descrição	Tipo	Und	Quant.	Valor Unit	Total	
Composição	104749	SINAPI	CONECTOR GRAMPO METÁLICO TIPO OLHAL, PARA SPDA, PARA HASTE DE ATERRAMENTO DE 3/4'	Sistema de Proteção contra Descargas Atmosféricas - SPDA	UN	1,0000000	19,35	19,35	
Composição Auxiliar	88247	SINAPI	AUXILIAR DE ELETRICISTA COM ENCARGOS COMPLEMENTARES	Livro SINAPI: Cálculos e Parâmetros	H	0,1863000	23,71	4,41	
Composição Auxiliar	88264	SINAPI	ELETRICISTA COM ENCARGOS COMPLEMENTARES	Livro SINAPI: Cálculos e Parâmetros	H	0,1863000	28,51	5,31	
Insumo	00000416	SINAPI	GRAMPO METALICO TIPO OLHAL PARA HASTE DE ATERRAMENTO DE 3/4", CONDUTOR DE *10* A 50 MM2	Material	UN	1,0000000	9,63	9,63	
				MO sem LS =>	3,41	LS =>	3,91	MO com LS =>	7,32

PREFEITURA MUNICIPAL DE ZÉ DOCA/MA
CNPJ: 12.122.065/0001-99

Valor do BDI => 5,57 Valor com BDI => 24,92
Quant. => 3,00 Preço Total => 74,76

3.10.24	Código	Banco	Descrição	Tipo	Und	Quant.	Valor Unit	Total	
Composição	101561	SINAPI	CABO DE COBRE FLEXÍVEL ISOLADO, 16 MM², 0,6/1,0 KV, PARA REDE AÉREA DE DISTRIBUIÇÃO DE ENERGIA ELÉTRICA DE BAIXA TENSÃO - FORNECIMENTO E INSTALAÇÃO. AF_12/2025	Instalações Elétricas - Rede de Distribuição	M	1,0000000	19,72	19,72	
Composição Auxiliar	88247	SINAPI	AUXILIAR DE ELETRICISTA COM ENCARGOS COMPLEMENTARES	Livro SINAPI: Cálculos e Parâmetros	H	0,0005200	23,71	0,01	
Composição Auxiliar	88264	SINAPI	ELETRICISTA COM ENCARGOS COMPLEMENTARES	Livro SINAPI: Cálculos e Parâmetros	H	0,0026000	28,51	0,07	
Insumo	00000995	SINAPI	CABO DE COBRE, FLEXIVEL, CLASSE 4 OU 5, ISOLACAO EM PVC/A, ANTICHAMA BWF-B, COBERTURA PVC-ST1, ANTICHAMA BWF-B, 1 CONDUTOR, 0,6/1 KV, SECAO NOMINAL 16 MM2	Material	M	1,0401000	18,89	19,64	
				MO sem LS =>	0,02	LS =>	0,03	MO com LS =>	0,05
				Valor do BDI =>	5,68			Valor com BDI =>	25,40
					Quant. =>	250,00	Preço Total =>		6.350,00

3.10.25	Código	Banco	Descrição	Tipo	Und	Quant.	Valor Unit	Total	
Composição	97891	SINAPI	CAIXA ENTERRADA ELÉTRICA RETANGULAR, EM ALVENARIA COM BLOCOS DE CONCRETO, FUNDO COM BRITA, DIMENSÕES INTERNAS: 0,4X0,4X0,4 M. AF_12/2020	Caixas Enterradas	UN	1,0000000	217,16	217,16	
Composição Auxiliar	100475	SINAPI	ARGAMASSA TRAÇO 1:3 (EM VOLUME DE CIMENTO E AREIA MÉDIA ÚMIDA) COM ADIÇÃO DE IMPERMEABILIZANTE, PREPARO MECÂNICO COM BETONEIRA 400 L. AF_08/2019	Argamassas	m³	0,0261000	954,84	24,92	
Composição Auxiliar	88316	SINAPI	SERVENTE COM ENCARGOS COMPLEMENTARES	Livro SINAPI: Cálculos e Parâmetros	H	1,0814000	22,24	24,05	
Composição Auxiliar	101619	SINAPI	PREPARO DE FUNDO DE VALA COM LARGURA MENOR QUE 1,5 M, COM CAMADA DE BRITA, LANÇAMENTO MANUAL. AF_01/2026	Escoramento e Preparo de Fundo de Valas	m³	0,0490000	277,19	13,58	
Composição Auxiliar	87316	SINAPI	ARGAMASSA TRAÇO 1:4 (EM VOLUME DE CIMENTO E AREIA GROSSA ÚMIDA) PARA CHAPISCO CONVENCIONAL, PREPARO MECÂNICO COM BETONEIRA 400 L. AF_08/2019	Argamassas	m³	0,0064000	611,46	3,91	
Composição Auxiliar	88309	SINAPI	PEDREIRO COM ENCARGOS COMPLEMENTARES	Livro SINAPI: Cálculos e Parâmetros	H	1,3764000	27,96	38,48	
Composição Auxiliar	97734	SINAPI	PEÇA RETANGULAR PRÉ-MOLDADA, VOLUME DE CONCRETO DE 10 A 30 LITROS, TAXA DE AÇO APROXIMADA DE 30KG/M³. AF_03/2024	Estruturas Pré-Fabricadas e Pré-Moldadas	m³	0,0252000	3.099,44	78,10	
Insumo	00000650	SINAPI	BLOCO DE VEDACAO DE CONCRETO, 9 X 19 X 39 CM (CLASSE C - NBR 6136)	Material	UN	10,0361000	3,40	34,12	
				MO sem LS =>	43,76	LS =>	49,94	MO com LS =>	93,70

PREFEITURA MUNICIPAL DE ZÉ DOCA/MA
CNPJ: 12.122.065/0001-99

Valor do BDI => 62,56

Quant. =>

Valor com BDI => 279,72

3,00 Preço Total => 839,16

4			REFORMA DO CURRAL E CORREDOR DO ABATE					124.980,16
4.1			MADEIRAMENTO DO CURRAL					32.606,35
4.1.1	Código	Banco	Descrição	Tipo	Und	Quant.	Valor Unit	Total
Composição	7220	ORSE	Remoção e reassentamento de cerca para curral em mourões de madeira 30x30 a cada metro, h=2,00m, e 7 réguas madeira 2,5x10cm, inclusive bloco de fundação,c/reaproveitamento material existente (50% DO CURRAL)	Cercas	m	1,0000000	315,73	315,73
Item	Código	Banco	Descrição	Tipo	Und	Quant.	Valor Unit	Total
Insumo	00006111/SINA	ORSE	Servente de obras (horista)	Mão de Obra	h	5,0000000	14,58	72,90
Insumo	00005061/SINA	ORSE	Prego de aço polido com cabeça 18 x 27 (2 1/2 x 10)	Material	kg	0,2000000	16,61	3,32
Composição	7691	ORSE	Concreto simples fabricado na obra, fck=21 mpa, lançado e adensado	Concreto Simples	m³	0,1710000	646,09	110,48
Composição	2497	ORSE	Escavação manual de vala ou cava em material de 1ª categoria, profundidade até 1,50m	Escavação Manual em Área Urbana	m³	0,2160000	55,52	11,99
Insumo	00001213/SINA	ORSE	Carpinteiro de formas para concreto (horista)	Mão de Obra	h	4,0000000	20,44	81,76
Composição	10549	ORSE	Encargos Complementares - Servente	Provisórios	h	5,0000000	3,86	19,30
Composição	10551	ORSE	Encargos Complementares - Carpinteiro	Provisórios	h	4,0000000	3,81	15,24

Detalhamento de Cálculo ORSE

Item	Código	Banco	Descrição	Tipo	Und	Quant.	Valor Unit	Total
Insumo	00006111/SINA	ORSE	Servente de obras (horista)	Mão de Obra	h	6,9510200	14,58	101,34
Insumo	00005061/SINA	ORSE	Prego de aço polido com cabeça 18 x 27 (2 1/2 x 10)	Material	kg	0,2000000	16,61	3,32
Insumo	00001213/SINA	ORSE	Carpinteiro de formas para concreto (horista)	Mão de Obra	h	4,0615600	20,44	83,01
Insumo	00002711/SINA	ORSE	Carrinho de mão, em aço, com capacidade de *45 a 65* l / *100* kg, pneu com câmara	Material	un	0,0013902	185,00	0,25
Insumo	10362	ORSE	Seguro de vida e acidente em grupo	Serviços	un	0,0499721	12,54	0,62
Insumo	00012893/SINA	ORSE	Bota de segurança com biqueira de aço e colarinho acolchoado	Material	par	0,0084778	73,93	0,62
Insumo	10492	ORSE	Cesta Básica	Material	un	0,0499721	205,00	10,24

PREFEITURA MUNICIPAL DE ZÉ DOCA/MA
CNPJ: 12.122.065/0001-99

Insumo	4729	ORSE	Marreta 1 kg com cabo	Material	un	0,0006951	37,80	0,02
Insumo	00012892/SINA	ORSE	Luva raspa de couro, cano curto (punho *7* cm)	Material	par	0,0255413	10,87	0,27
Insumo	158	ORSE	Almoço (Participação do empregador)	Material	un	1,1304809	14,00	15,82
Insumo	10517	ORSE	Exames admissionais/demissionais (checkup)	Serviços	cj	0,0044420	300,00	1,33
Insumo	10788	ORSE	Pá quadrada	Material	un	0,0013902	36,90	0,05
Insumo	10761	ORSE	Refeição - café da manhã (café com leite e dois pães com manteiga)	Serviços	un	1,1304809	5,00	5,65
Insumo	10599	ORSE	Protetor solar fps 30 com 120ml	Material	un	0,0199889	18,00	0,35
Insumo	00012894/SINA	ORSE	Capa para chuva em pvc com forro de poliéster, com capuz (amarela ou azul)	Material	un	0,0022210	20,11	0,04
Insumo	2378	ORSE	Vale transporte	Material	un	0,9257560	4,50	4,16
Insumo	10596	ORSE	Protetor auricular	Material	un	0,0499721	4,81	0,24
Insumo	00012895/SINA	ORSE	Capacete de segurança aba frontal com suspensão de polietileno, sem jugular (classe b)	Material	un	0,0066630	13,50	0,08
Insumo	941	ORSE	Fardamento com mangas curta	Material	un	0,0166574	193,04	3,21
Insumo	4728	ORSE	Talhadeira chata 10"	Material	un	0,0020853	18,58	0,03
Insumo	1651	ORSE	Óculos branco proteção	Material	pr	0,0084778	6,00	0,05
Insumo	10586	ORSE	Torquesa	Material	un	0,0000062	45,00	0,00
Insumo	10585	ORSE	Arco de serra	Material	un	0,0000062	19,95	0,00
Insumo	10790	ORSE	Prumo de face	Material	un	0,0000062	25,95	0,00
Insumo	10282	ORSE	Regua de alumínio c/ 2,00m (para pedreiro)	Material	un	0,0000123	44,00	0,00
Insumo	11265	ORSE	Martelo de borracha com cabo	Material	un	0,0000246	18,75	0,00
Insumo	11245	ORSE	Desempoladeira de madeira 12x22	Material	un	0,0000431	11,60	0,00
Insumo	4174	ORSE	Desempenadeira de aço lisa, cabo madeira, ref:143, Atlas ou similar	Material	un	0,0000308	12,90	0,00
Insumo	10789	ORSE	Nível de bolha de madeira	Material	un	0,0000123	15,40	0,00
Insumo	4722	ORSE	Colher de pedreiro	Material	un	0,0000246	18,80	0,00
Insumo	11243	ORSE	Martelo sem unha	Material	un	0,0000062	28,00	0,00
Insumo	11246	ORSE	Escala métrica de bambú	Material	Un	0,0000431	10,22	0,00

PREFEITURA MUNICIPAL DE ZÉ DOCA/MA
CNPJ: 12.122.065/0001-99

Insumo	11247	ORSE	Serra mármore	Material	un	0,0000062	319,90	0,00	
Insumo	11264	ORSE	Marreta de 1/2 kg com cabo	Material	un	0,0000123	13,52	0,00	
Insumo	00000378/SINA	ORSE	Armador (horista)	Mão de Obra	h	0,0307800	20,44	0,62	
Insumo		ORSE	Pedreiro (horista)	Mão de Obra	h	0,0615600	20,44	1,25	
Insumo	11248	ORSE	Furadeira e Parafusadeira eletrica Bosch ou Similar profissional	Equipamento	un	0,0004062	246,00	0,09	
Insumo	11244	ORSE	Martelo com unha	Material	un	0,0008123	39,10	0,03	
Insumo	10579	ORSE	Chave de fenda chata 30 cm	Material	un	0,0008123	26,89	0,02	
Insumo	11249	ORSE	Serra circular eletrica portatil	Equipamento	un	0,0004062	979,65	0,39	
Insumo	10577	ORSE	Serrote 40cm	Material	un	0,0004062	36,00	0,01	
Insumo	10578	ORSE	Formão grande	Material	un	0,0008123	21,30	0,01	
Insumo	00001379/SINA	ORSE	Cimento portland composto cp ii-32	Material	kg	53,8650000	0,88	47,40	
Insumo	00004718/SINA	ORSE	Pedra britada n. 2 (19 a 38 mm) posto pedreira/fornecedor, sem frete	Material	m³	0,1060200	138,48	14,68	
Insumo	00004721/SINA	ORSE	Pedra britada n. 1 (9,5 a 19 mm) posto pedreira/fornecedor, sem frete	Material	m³	0,0359100	137,75	4,94	
Insumo	00000367/SINA	ORSE	Areia grossa - posto jazida/fornecedor (retirado na jazida, sem transporte)	Material	m³	0,1539000	101,30	15,59	
				MO sem LS =>	86,97	LS =>	99,25	MO com LS =>	186,22
				Valor do BDI =>	90,96			Valor com BDI =>	406,69
						Quant. =>	76,66	Preço Total =>	31.176,85

4.1.2	Código	Banco	Descrição	Tipo	Und	Quant.	Valor Unit	Total
Composição	2324	ORSE	Imunização de madeira contra cupim, com aplicação de 01 demão de Pentox ou similar	Outras Pinturas	m²	1,0000000	22,20	22,20
Item	Código	Banco	Descrição	Tipo	Und	Quant.	Valor Unit	Total
Insumo	00004783/SINA	ORSE	Pintor (horista)	Mão de Obra	h	0,4000000	20,44	8,17
Composição	10553	ORSE	Encargos Complementares - Pintor	Provisórios	h	0,4000000	3,94	1,57
Composição	10549	ORSE	Encargos Complementares - Servente	Provisórios	h	0,3500000	3,86	1,35
Insumo	00006111/SINA	ORSE	Servente de obras (horista)	Mão de Obra	h	0,3500000	14,58	5,10
Insumo	00007340/SINA	ORSE	Imunizante para madeira, incolor	Material	l	0,1250000	48,20	6,02

PREFEITURA MUNICIPAL DE ZÉ DOCA/MA
CNPJ: 12.122.065/0001-99

Detalhamento de Cálculo ORSE

Item	Código	Banco	Descrição	Tipo	Und	Quant.	Valor Unit	Total
Insumo	00004783/SINA 1651	ORSE	Pintor (horista)	Mão de Obra	h	0,4000000	20,44	8,17
Insumo		ORSE	Óculos branco proteção	Material	pr	0,0006000	6,00	0,00
Insumo	10761	ORSE	Refeição - café da manhã (café com leite e dois pães com manteiga)	Serviços	un	0,0763500	5,00	0,38
Insumo	2378	ORSE	Vale transporte	Material	un	0,0590950	4,50	0,26
Insumo	10492	ORSE	Cesta Básica	Material	un	0,0033750	205,00	0,69
Insumo	11250	ORSE	Rolo lã de carneiro 20cm	Material	un	0,0009200	26,00	0,02
Insumo	00012894/SINA 158	ORSE	Capa para chuva em pvc com forro de poliester, com capuz (amarela ou azul)	Material	un	0,0001500	20,11	0,00
Insumo		ORSE	Almoço (Participação do empregador)	Material	un	0,0763500	14,00	1,06
Insumo	00012893/SINA 10583	ORSE	Bota de segurança com biqueira de aço e colarinho acolchoado	Material	par	0,0006000	73,93	0,04
Insumo		ORSE	Trincha 3"	Material	un	0,0018000	11,98	0,02
Insumo	10517	ORSE	Exames admissionais/demissionais (checkup)	Serviços	cj	0,0003000	300,00	0,09
Insumo	00012895/SINA 11252	ORSE	Capacete de segurança aba frontal com suspensão de polietileno, sem jugular (classe b)	Material	un	0,0004500	13,50	0,00
Insumo		ORSE	Escada de alumínio de abrir com 7 degraus	Material	un	0,0000400	269,00	0,01
Insumo	941	ORSE	Fardamento com mangas curta	Material	un	0,0011250	193,04	0,21
Insumo	10362	ORSE	Seguro de vida e acidente em grupo	Serviços	un	0,0033750	12,54	0,04
Insumo	10596	ORSE	Protetor auricular	Material	un	0,0033750	4,81	0,01
Insumo	4725	ORSE	Espátula	Material	un	0,0001600	16,82	0,00
Insumo	10599	ORSE	Protetor solar fps 30 com 120ml	Material	un	0,0013500	18,00	0,02
Insumo	00012892/SINA 4174	ORSE	Luva raspa de couro, cano curto (punho *7* cm)	Material	par	0,0017250	10,87	0,01
Insumo		ORSE	Desempenadeira de aço lisa, cabo madeira, ref:143, Atlas ou similar	Material	un	0,0002000	12,90	0,00
Insumo	11251	ORSE	Pincel de seda 2"	Material	un	0,0018000	27,16	0,04
Insumo	00002711/SINA 4729	ORSE	Carrinho de mão, em aço, com capacidade de *45 a 65* l / *100* kg, pneu com câmara	Material	un	0,0000700	185,00	0,01
Insumo		ORSE	Marreta 1 kg com cabo	Material	un	0,0000350	37,80	0,00

PREFEITURA MUNICIPAL DE ZÉ DOCA/MA
CNPJ: 12.122.065/0001-99

Insumo	10788	ORSE	Pá quadrada	Material	un	0,0000700	36,90	0,00	
Insumo	4728	ORSE	Talhadeira chata 10"	Material	un	0,0001050	18,58	0,00	
Insumo	00006111/SINA	ORSE	Servente de obras (horista)	Mão de Obra	h	0,3500000	14,58	5,10	
Insumo		ORSE	Imunizante para madeira, incolor	Material	l	0,1250000	48,20	6,02	
	00007340/SINA								
				MO sem LS =>	6,19	LS =>	7,08	MO com LS =>	13,27
				Valor do BDI =>	6,39			Valor com BDI =>	28,59
						Quant. =>	50,00	Preço Total =>	1.429,50

4.2			REFORMA DA COBERTURA DO CURRAL E COBERTURA DO CORREDOR DE MATANÇA					77.930,87		
4.2.1	Código	Banco	Descrição	Tipo		Und	Quant.	Valor Unit	Total	
Composição	023501	SBC	TELHADOS-REVISAO/RECUPERACAO TELHADOS FIBROCIMENTO C/MADEIRA	REFORMA E RECONSTRUCAO		m²	1,0000000	230,45	230,45	
Insumo	002008	SBC	TELHA - HASTE COM ROSCA PARA TELHA FIBROCIMENTO 45cm	Material		UN	0,7000000	3,40	2,38	
Insumo	099135	SBC	CARPINTEIRO DE TELHADOS/TELHADISTA	Mão de Obra		H	5,6820000	19,66	111,68	
Insumo	099449	SBC	AJUDANTE DE CARPINTEIRO	Mão de Obra		H	6,4440000	15,66	100,89	
Insumo	002006	SBC	TELHA CIMENTICIA ONDULADA 6mm 1,83x1,10(2,01m2)	Material		m²	0,4200000	26,89	11,29	
Insumo	001450	SBC	PREGO FERRO GALVANIZADO 16x24 (285 un/kg)	Material		KG	0,1100000	38,28	4,21	
				MO sem LS =>		99,28	LS =>	113,29	MO com LS =>	212,57
				Valor do BDI =>		66,39			Valor com BDI =>	296,84
							Quant. =>	166,32	Preço Total =>	49.370,42

4.2.2	Código	Banco	Descrição	Tipo	Und	Quant.	Valor Unit	Total
Composição	100154	SBC	ESTRUTURA MADEIRA DE LEI-TELHADO UMA AGUA P/TELHA FIBROCIMENTO	COBERTURAS	m²	1,0000000	187,44	187,44
Insumo	099449	SBC	AJUDANTE DE CARPINTEIRO	Mão de Obra	H	2,3430000	15,66	36,68
Insumo	001272	SBC	VIGA MADEIRA DE LEI NAO APARELHADA 6,0x12cm	Material	M	0,6220000	33,42	20,78
Insumo	004635	SBC	MADEIRA - CAIBRO 6x6 DE MACARANDUBA/MASSARANDUBA, ANGELIM OU EQUIVALENTE DA REGIAO	Material	M	2,1530000	17,50	37,67
Insumo	013008	SBC	VIGA MADEIRA DE LEI APARELHADA 6,0x16cm	Material	M	0,2550000	41,75	10,64
Insumo	001450	SBC	PREGO FERRO GALVANIZADO 16x24 (285 un/kg)	Material	KG	0,1700000	38,28	6,50

PREFEITURA MUNICIPAL DE ZÉ DOCA/MA
CNPJ: 12.122.065/0001-99

Insumo	003256	SBC	MADEIRA - VIGA MADEIRA DE LEI NAO APARELHADA 6,0x16cm	Material	M	0,3300000	41,75	13,77	
Insumo	099135	SBC	CARPINTEIRO DE TELHADOS/TELHADISTA	Mão de Obra	H	3,1240000	19,66	61,40	
				MO sem LS =>	45,80	LS =>	52,28	MO com LS =>	98,08
				Valor do BDI =>	54,00			Valor com BDI =>	241,44
						Quant. =>	85,38	Preço Total =>	20.614,14

4.2.3	Código	Banco	Descrição	Tipo	Und	Quant.	Valor Unit	Total	
Composição	100215	SBC	COBERTURA TELHA FIBROCIMENTO 6mm SOBRE ESTRUTURA PRONTA	COBERTURAS	m²	1,0000000	72,26	72,26	
Insumo	099449	SBC	AJUDANTE DE CARPINTEIRO	Mão de Obra	H	0,8060000	15,66	12,61	
Insumo	002008	SBC	TELHA - HASTE COM ROSCA PARA TELHA FIBROCIMENTO 45cm	Material	UN	1,5000000	3,40	5,10	
Insumo	002006	SBC	TELHA CIMENTICIA ONDULADA 6mm 1,83x1,10(2,01m2)	Material	m²	1,2200000	26,89	32,80	
Insumo	099135	SBC	CARPINTEIRO DE TELHADOS/TELHADISTA	Mão de Obra	H	1,1070000	19,66	21,75	
				MO sem LS =>	16,04	LS =>	18,32	MO com LS =>	34,36
				Valor do BDI =>	20,81			Valor com BDI =>	93,07
						Quant. =>	85,38	Preço Total =>	7.946,31

4.3			CALÇAMENTO EXTERNO CURRAL					13.147,14	
4.3.1	Código	Banco	Descrição	Tipo	Und	Quant.	Valor Unit	Total	
Composição	023154	SBC	RECUPERACAO E REPARO DE PISOS CIMENTADOS	REFORMA E RECONSTRUCAO	m²	1,0000000	37,31	37,31	
Insumo	099050	SBC	PEDREIRO	Mão de Obra	H	0,8400000	20,04	16,83	
Insumo	000100	SBC	AREIA GROSSA LAVADA	Material	m³	0,0110000	162,09	1,78	
Insumo	000050	SBC	CIMENTO PORTLAND CP III 32RS NBR 11578 (quilo)	Material	KG	4,6800000	0,99	4,63	
Insumo	099900	SBC	SERVENTE	Mão de Obra	H	0,8990000	15,66	14,07	
				MO sem LS =>	14,43	LS =>	16,47	MO com LS =>	30,90
				Valor do BDI =>	10,74			Valor com BDI =>	48,05
						Quant. =>	125,85	Preço Total =>	6.047,09

4.3.2	Código	Banco	Descrição	Tipo	Und	Quant.	Valor Unit	Total
-------	--------	-------	-----------	------	-----	--------	------------	-------

PREFEITURA MUNICIPAL DE ZÉ DOCA/MA
CNPJ: 12.122.065/0001-99

Composição	94990	SINAPI	EXECUÇÃO DE PASSEIO (CALÇADA) OU PISO DE CONCRETO COM CONCRETO MOLDADO IN LOCO, FEITO EM OBRA, ACABAMENTO CONVENCIONAL, NÃO ARMADO. AF_08/2022	Passeios de Concreto	m³	1,0000000	921,75	921,75	
Composição Auxiliar	88316	SINAPI	SERVENTE COM ENCARGOS COMPLEMENTARES	Livro SINAPI: Cálculos e Parâmetros	H	3,0417000	22,24	67,64	
Composição Auxiliar	88309	SINAPI	PEDREIRO COM ENCARGOS COMPLEMENTARES	Livro SINAPI: Cálculos e Parâmetros	H	1,4149000	27,96	39,56	
Composição Auxiliar	94964	SINAPI	CONCRETO FCK = 20MPA, TRAÇO 1:2,7:3 (EM MASSA SECA DE CIMENTO/ AREIA MÉDIA/ BRITA 1) - PREPARO MECÂNICO COM BETONEIRA 400 L. AF_05/2021	Produção de Concreto	m³	1,2315000	598,00	736,43	
Composição Auxiliar	88262	SINAPI	CARPINTEIRO DE FORMAS COM ENCARGOS COMPLEMENTARES	Livro SINAPI: Cálculos e Parâmetros	H	1,6268000	27,31	44,42	
Insumo	00005068	SINAPI	PREGO DE ACO POLIDO COM CABECA 17 X 21 (2 X 11)	Material	KG	0,2994000	20,99	6,28	
Insumo	00004517	SINAPI	SARRAFO *2,5 X 7,5* CM EM PINUS, MISTA OU EQUIVALENTE DA REGIAO - BRUTA	Material	M	2,5000000	3,87	9,67	
Insumo	00002692	SINAPI	DESMOLDANTE PROTETOR PARA FORMAS DE MADEIRA, DE BASE OLEOSA EMULSIONADA EM AGUA	Material	L	0,0213000	10,64	0,22	
Insumo	00004509	SINAPI	SARRAFO *2,5 X 10* CM EM PINUS, MISTA OU EQUIVALENTE DA REGIAO - BRUTA	Material	M	3,1250000	5,61	17,53	
				MO sem LS =>	92,74	LS =>	105,83	MO com LS =>	198,57
				Valor do BDI =>	265,55			Valor com BDI =>	1.187,30
						Quant. =>	5,98	Preço Total =>	7.100,05

4.4			ILUMINAÇÃO EXTERNA CURRAL					1.295,80
4.4.1	Código	Banco	Descrição	Tipo	Und	Quant.	Valor Unit	Total
Composição	13148	ORSE	Refletor Slim LED 100W de potência, branco Frio, 6500k, Autovolt, marca G-light ou similar	Luminárias Externas	un	1,0000000	77,87	77,87
Item	Código	Banco	Descrição	Tipo	Und	Quant.	Valor Unit	Total
Composição	10552	ORSE	Encargos Complementares - Eletricista	Provisórios	h	0,5000000	3,72	1,86
Insumo	00006111/SINA	ORSE	Servente de obras (horista)	Mão de Obra	h	0,3000000	14,58	4,37
Insumo	1691	ORSE	Parafuso metal 2 1/2" x 12 p/ bucha s-10	Material	un	2,0000000	0,86	1,72
Insumo	13791	ORSE	Refletor Slim LED 100W de potência, branco Frio, 6500k, Autovolt, marca G-light ou similar	Material	un	1,0000000	58,55	58,55
Insumo	00002436/SINA	ORSE	Eletricista (horista)	Mão de Obra	h	0,5000000	20,44	10,22
Composição	10549	ORSE	Encargos Complementares - Servente	Provisórios	h	0,3000000	3,86	1,15
Detalhamento de Cálculo ORSE								
Item	Código	Banco	Descrição	Tipo	Und	Quant.	Valor Unit	Total

PREFEITURA MUNICIPAL DE ZÉ DOCA/MA
CNPJ: 12.122.065/0001-99

Insumo	00012895/SINA	ORSE	Capacete de segurança aba frontal com suspensão de polietileno, sem jugular (classe b)	Material	un	0,0004800	13,50	0,00
Insumo	10492	ORSE	Cesta Básica	Material	un	0,0036000	205,00	0,73
Insumo	10599	ORSE	Protetor solar fps 30 com 120ml	Material	un	0,0014400	18,00	0,02
Insumo	11240	ORSE	Alicate com isolamento	Material	un	0,0001000	47,69	0,00
Insumo	00012894/SINA	ORSE	Capa para chuva em pvc com forro de poliéster, com capuz (amarela ou azul)	Material	un	0,0001600	20,11	0,00
Insumo	10517	ORSE	Exames admissionais/demissionais (checkup)	Serviços	cj	0,0003200	300,00	0,09
Insumo	10596	ORSE	Protetor auricular	Material	un	0,0036000	4,81	0,01
Insumo	00012893/SINA	ORSE	Bota de segurança com biqueira de aço e colarinho acolchoado	Material	par	0,0005900	73,93	0,04
Insumo	2378	ORSE	Vale transporte	Material	un	0,0609300	4,50	0,27
Insumo	10362	ORSE	Seguro de vida e acidente em grupo	Serviços	un	0,0036000	12,54	0,04
Insumo	158	ORSE	Almoço (Participação do empregador)	Material	un	0,0814400	14,00	1,14
Insumo	10761	ORSE	Refeição - café da manhã (café com leite e dois pães com manteiga)	Serviços	un	0,0814400	5,00	0,40
Insumo	11242	ORSE	Chave inglesa 12"	Material	un	0,0000500	44,00	0,00
Insumo	1651	ORSE	Óculos branco proteção	Material	pr	0,0006400	6,00	0,00
Insumo	941	ORSE	Fardamento com mangas curta	Material	un	0,0012000	193,04	0,23
Insumo	10579	ORSE	Chave de fenda chata 30 cm	Material	un	0,0001000	26,89	0,00
Insumo	11241	ORSE	Alicate volt-amperímetro	Material	un	0,0001000	140,00	0,01
Insumo	00012892/SINA	ORSE	Luva raspa de couro, cano curto (punho *7* cm)	Material	par	0,0018400	10,87	0,02
Insumo	00006111/SINA	ORSE	Servente de obras (horista)	Mão de Obra	h	0,3000000	14,58	4,37
Insumo	1691	ORSE	Parafuso metal 2 1/2" x 12 p/ bucha s-10	Material	un	2,0000000	0,86	1,72
Insumo	13791	ORSE	Refletor Slim LED 100W de potência, branco Frio, 6500k, Autovolt, marca G-light ou similar	Material	un	1,0000000	58,55	58,55
Insumo	00002436/SINA	ORSE	Eletricista (horista)	Mão de Obra	h	0,5000000	20,44	10,22
Insumo	00002711/SINA	ORSE	Carrinho de mão, em aço, com capacidade de *45 a 65* l / *100* kg, pneu com câmara	Material	un	0,0000600	185,00	0,01
Insumo	4729	ORSE	Marreta 1 kg com cabo	Material	un	0,0000300	37,80	0,00
Insumo	10788	ORSE	Pá quadrada	Material	un	0,0000600	36,90	0,00

PREFEITURA MUNICIPAL DE ZÉ DOCA/MA
CNPJ: 12.122.065/0001-99

Insumo	4728	ORSE	Talhadeira chata 10"	Material	un	0,0000900	18,58	0,00	
				MO sem LS =>	6,81	LS =>	7,78	MO com LS =>	14,59
				Valor do BDI =>	22,43			Valor com BDI =>	100,30
						Quant. =>	6,00	Preço Total =>	601,80

4.4.2	Código	Banco	Descrição	Tipo	Und	Quant.	Valor Unit	Total	
Composição	91930	SINAPI	CABO DE COBRE FLEXÍVEL ISOLADO, 6 MM², ANTI-CHAMA 450/750 V, PARA CIRCUITOS TERMINAIS - FORNECIMENTO E INSTALAÇÃO. AF_03/2023	Instalações Elétricas - Eletrodutos Embutidos, Cabos, Caixas, Tomadas e Interruptores	M	1,0000000	10,78	10,78	
Composição Auxiliar	88264	SINAPI	ELETRICISTA COM ENCARGOS COMPLEMENTARES	Livro SINAPI: Cálculos e Parâmetros	H	0,0510000	28,51	1,45	
Composição Auxiliar	88247	SINAPI	AUXILIAR DE ELETRICISTA COM ENCARGOS COMPLEMENTARES	Livro SINAPI: Cálculos e Parâmetros	H	0,0510000	23,71	1,20	
Insumo	00021127	SINAPI	FITA ISOLANTE ADESIVA ANTICHAMA, USO ATE 750 V, EM ROLO DE 19 MM X 5 M	Material	UN	0,0094000	4,91	0,04	
Insumo	00000982	SINAPI	CABO DE COBRE, FLEXIVEL, CLASSE 4 OU 5, ISOLACAO EM PVC/A, ANTICHAMA BWF-B, 1 CONDUTOR, 450/750 V, SECAO NOMINAL 6 MM2	Material	M	1,2434000	6,51	8,09	
				MO sem LS =>	0,93	LS =>	1,07	MO com LS =>	2,00
				Valor do BDI =>	3,10			Valor com BDI =>	13,88
						Quant. =>	150,00	Preço Total =>	2.082,00

5			PAVIMENTAÇÃO EXTERNA - PISO INTERTRAVADO					214.492,42	
5.1			TERRAPLENAGEM E REGULARIZAÇÃO					8.384,92	
5.1.1	Código	Banco	Descrição	Tipo		Und	Quant.	Valor Unit	Total
Composição	105137	SINAPI	LOCAÇÃO DE PAVIMENTAÇÃO. AF_03/2024	Locação de Obras		M	1,0000000	2,52	2,52
Composição Auxiliar	90781	SINAPI	TOPOGRAFO COM ENCARGOS COMPLEMENTARES	Livro SINAPI: Cálculos e Parâmetros		H	0,0176000	27,84	0,48
Composição Auxiliar	88253	SINAPI	AUXILIAR DE TOPÓGRAFO COM ENCARGOS COMPLEMENTARES	Livro SINAPI: Cálculos e Parâmetros		H	0,0176000	15,22	0,26
Insumo	00000032	SINAPI	ACO CA-50, 6,3 MM, VERGALHAO	Material		KG	0,0037000	7,72	0,02
Insumo	00045153	SINAPI	LOCACAO DE RECEPTOR GNSS, INCLUINDO ACESSORIOS	Material		H	0,0176000	100,00	1,76
				MO sem LS =>	0,27	LS =>	0,31	MO com LS =>	0,58
				Valor do BDI =>	0,72			Valor com BDI =>	3,24
						Quant. =>	70,00	Preço Total =>	226,80

PREFEITURA MUNICIPAL DE ZÉ DOCA/MA
CNPJ: 12.122.065/0001-99

5.1.2	Código	Banco	Descrição	Tipo	Und	Quant.	Valor Unit	Total		
Composição	101118	SINAPI	ESCAVAÇÃO HORIZONTAL EM SOLO DE 1A CATEGORIA COM TRATOR DE ESTEIRAS (125HP/LÂMINA: 2,70M3). AF_07/2020	Escavação Horizontal	m³	1,0000000	3,82	3,82		
Composição Auxiliar	88316	SINAPI	SERVENTE COM ENCARGOS COMPLEMENTARES	Livro SINAPI: Cálculos e Parâmetros	H	0,0251000	22,24	0,55		
Composição Auxiliar	88843	SINAPI	TRATOR DE ESTEIRAS, POTÊNCIA 125 HP, PESO OPERACIONAL 12,9 T, COM LÂMINA 2,7 M3 - CHP DIURNO. AF_10/2014	Custos Horários Produtivo e Improdutivo dos Equipamentos	CHP	0,0093000	219,24	2,03		
Composição Auxiliar	88844	SINAPI	TRATOR DE ESTEIRAS, POTÊNCIA 125 HP, PESO OPERACIONAL 12,9 T, COM LÂMINA 2,7 M3 - CHI DIURNO. AF_10/2014	Custos Horários Produtivo e Improdutivo dos Equipamentos	CHI	0,0158000	78,96	1,24		
					MO sem LS =>	0,45	LS =>	0,52	MO com LS =>	0,97
					Valor do BDI =>	1,10			Valor com BDI =>	4,92
					Quant. =>	115,60	Preço Total =>	568,75		

5.1.3	Código	Banco	Descrição	Tipo	Und	Quant.	Valor Unit	Total		
Composição	100982	SINAPI	CARGA, MANOBRA E DESCARGA DE ENTULHO EM CAMINHÃO BASCULANTE 10 M³ - CARGA COM ESCAVADEIRA HIDRÁULICA (CAÇAMBA DE 0,80 M³ / 111 HP) E DESCARGA LIVRE (UNIDADE: M3). AF_07/2020	Transporte, Carga e Descarga de Materiais	m³	1,0000000	8,96	8,96		
Composição Auxiliar	5631	SINAPI	ESCAVADEIRA HIDRÁULICA SOBRE ESTEIRAS, CAÇAMBA 0,80 M3, PESO OPERACIONAL 17 T, POTENCIA BRUTA 111 HP - CHP DIURNO. AF_06/2014	Custos Horários Produtivo e Improdutivo dos Equipamentos	CHP	0,0083000	209,72	1,74		
Composição Auxiliar	91387	SINAPI	CAMINHÃO BASCULANTE 10 M3, TRUCADO CABINE SIMPLES, PESO BRUTO TOTAL 23.000 KG, CARGA ÚTIL MÁXIMA 15.935 KG, DISTÂNCIA ENTRE EIXOS 4,80 M, POTÊNCIA 230 CV INCLUSIVE CAÇAMBA METÁLICA - CHI DIURNO. AF_06/2014	Custos Horários Produtivo e Improdutivo dos Equipamentos	CHI	0,0138000	75,18	1,03		
Composição Auxiliar	91386	SINAPI	CAMINHÃO BASCULANTE 10 M3, TRUCADO CABINE SIMPLES, PESO BRUTO TOTAL 23.000 KG, CARGA ÚTIL MÁXIMA 15.935 KG, DISTÂNCIA ENTRE EIXOS 4,80 M, POTÊNCIA 230 CV INCLUSIVE CAÇAMBA METÁLICA - CHP DIURNO. AF_06/2014	Custos Horários Produtivo e Improdutivo dos Equipamentos	CHP	0,0198000	267,62	5,29		
Composição Auxiliar	5632	SINAPI	ESCAVADEIRA HIDRÁULICA SOBRE ESTEIRAS, CAÇAMBA 0,80 M3, PESO OPERACIONAL 17 T, POTENCIA BRUTA 111 HP - CHI DIURNO. AF_06/2014	Custos Horários Produtivo e Improdutivo dos Equipamentos	CHI	0,0105000	86,55	0,90		
					MO sem LS =>	0,57	LS =>	0,67	MO com LS =>	1,24
					Valor do BDI =>	2,58			Valor com BDI =>	11,54
						Quant. =>	150,28	Preço Total =>		1.734,23

5.1.4	Código	Banco	Descrição	Tipo	Und	Quant.	Valor Unit	Total
-------	--------	-------	-----------	------	-----	--------	------------	-------

PREFEITURA MUNICIPAL DE ZÉ DOCA/MA
CNPJ: 12.122.065/0001-99

Composição	95875	SINAPI	TRANSPORTE COM CAMINHÃO BASCULANTE DE 10 M³, EM VIA URBANA PAVIMENTADA, DMT ATÉ 30 KM (UNIDADE: M3XKM). AF_07/2020	Transporte, Carga e Descarga de Materiais	M3XKM	1,0000000	2,49	2,49	
Composição Auxiliar	91386	SINAPI	CAMINHÃO BASCULANTE 10 M3, TRUCADO CABINE SIMPLES, PESO BRUTO TOTAL 23.000 KG, CARGA ÚTIL MÁXIMA 15.935 KG, DISTÂNCIA ENTRE EIXOS 4,80 M, POTÊNCIA 230 CV INCLUSIVE CAÇAMBA METÁLICA - CHP DIURNO. AF_06/2014	Custos Horários Produtivo e Improdutivo dos Equipamentos	CHP	0,0083000	267,62	2,22	
Composição Auxiliar	91387	SINAPI	CAMINHÃO BASCULANTE 10 M3, TRUCADO CABINE SIMPLES, PESO BRUTO TOTAL 23.000 KG, CARGA ÚTIL MÁXIMA 15.935 KG, DISTÂNCIA ENTRE EIXOS 4,80 M, POTÊNCIA 230 CV INCLUSIVE CAÇAMBA METÁLICA - CHI DIURNO. AF_06/2014	Custos Horários Produtivo e Improdutivo dos Equipamentos	CHI	0,0036000	75,18	0,27	
				MO sem LS =>	0,14	LS =>	0,16	MO com LS =>	0,30
				Valor do BDI =>	0,71			Valor com BDI =>	3,20
						Quant. =>	1.502,80	Preço Total =>	4.808,96

5.1.5	Código	Banco	Descrição	Tipo	Und	Quant.	Valor Unit	Total
Composição	100577	SINAPI	REGULARIZAÇÃO E COMPACTAÇÃO DE SUBLEITO DE SOLO PREDOMINANTEMENTE ARENOSO, PARA OBRAS DE CONSTRUÇÃO DE PAVIMENTOS. AF_09/2024	Aterros, Bases, Sub bases e Imprimações	m²	1,0000000	1,41	1,41
Composição Auxiliar	5901	SINAPI	CAMINHÃO PIPA 10.000 L TRUCADO, PESO BRUTO TOTAL 23.000 KG, CARGA ÚTIL MÁXIMA 15.935 KG, DISTÂNCIA ENTRE EIXOS 4,8 M, POTÊNCIA 230 CV, INCLUSIVE TANQUE DE AÇO PARA TRANSPORTE DE ÁGUA - CHP DIURNO. AF_06/2014	Custos Horários Produtivo e Improdutivo dos Equipamentos	CHP	0,0010702	316,72	0,33
Composição Auxiliar	88316	SINAPI	SERVENTE COM ENCARGOS COMPLEMENTARES	Livro SINAPI: Cálculos e Parâmetros	H	0,0036593	22,24	0,08
Composição Auxiliar	96464	SINAPI	ROLO COMPACTADOR DE PNEUS, ESTÁTICO, PRESSÃO VARIÁVEL, POTÊNCIA 110 HP, PESO SEM/COM LASTRO 10,8/27 T, LARGURA DE ROLAGEM 2,30 M - CHI DIURNO. AF_06/2017	Custos Horários Produtivo e Improdutivo dos Equipamentos	CHI	0,0029083	88,05	0,25
Composição Auxiliar	5932	SINAPI	MOTONIVELADORA POTÊNCIA BÁSICA LÍQUIDA (PRIMEIRA MARCHA) 125 HP, PESO BRUTO 13032 KG, LARGURA DA LÂMINA DE 3,7 M - CHP DIURNO. AF_06/2014	Custos Horários Produtivo e Improdutivo dos Equipamentos	CHP	0,0003025	260,15	0,07
Composição Auxiliar	5903	SINAPI	CAMINHÃO PIPA 10.000 L TRUCADO, PESO BRUTO TOTAL 23.000 KG, CARGA ÚTIL MÁXIMA 15.935 KG, DISTÂNCIA ENTRE EIXOS 4,8 M, POTÊNCIA 230 CV, INCLUSIVE TANQUE DE AÇO PARA TRANSPORTE DE ÁGUA - CHI DIURNO. AF_06/2014	Custos Horários Produtivo e Improdutivo dos Equipamentos	CHI	0,0025892	74,63	0,19
Composição Auxiliar	5934	SINAPI	MOTONIVELADORA POTÊNCIA BÁSICA LÍQUIDA (PRIMEIRA MARCHA) 125 HP, PESO BRUTO 13032 KG, LARGURA DA LÂMINA DE 3,7 M - CHI DIURNO. AF_06/2014	Custos Horários Produtivo e Improdutivo dos Equipamentos	CHI	0,0033569	100,68	0,33

PREFEITURA MUNICIPAL DE ZÉ DOCA/MA
CNPJ: 12.122.065/0001-99

Composição Auxiliar	96463	SINAPI	ROLO COMPACTADOR DE PNEUS, ESTÁTICO, PRESSÃO VARIÁVEL, POTÊNCIA 110 HP, PESO SEM/COM LASTRO 10,8/27 T, LARGURA DE ROLAGEM 2,30 M - CHP DIURNO. AF_06/2017	Custos Horários Produtivo e Improdutivo dos Equipamentos		CHP	0,0007511	214,33	0,16
					</				

5.2			COLCHÃO DE AREIA						65.145,92
5.2.1	Código	Banco	Descrição	Tipo		Und	Quant.	Valor Unit	Total
Composição	9899	ORSE	Escavação e carga material jazida	Escavação Mecanizada em Campo Aberto		m³	1,0000000	14,80	14,80
Item	Código	Banco	Equipamentos de Custo Unitário	Quantidade	Utilização.		Custo Horário		Custo Horário Total
					Produtiva	Improdutiva	Produtiva	Improdutiva	
Insumo	2501	ORSE	Trator esteira (cat - d6m - xl - 163-6a nacional 140,0 hp ou equivalente)	0,0200000	0,02	0	274,33	74,51	5,49
Insumo	4242	ORSE	Motoniveladora com escarificador (cat - 120H - 0 hp ou equivalente)	0,0200000	0,0048	0,0152	224,88	55,31	1,92
Insumo	4244	ORSE	Pa carregadeira sobre pneus Caterpillar - 924 G	0,0200000	0,0112	0,0088	178,90	44,39	2,39
Item	Código	Banco	Descrição	Tipo		Und	Quant.	Valor Unit	Total
Insumo	6671	ORSE	Encarregado de pavimentação - SICRO	Mão de Obra		h	0,0200000	32,21	0,64
Composição	9898	ORSE	Expurgo de jazida (consv)	Desmatamento e Limpeza		m³	0,2000000	9,97	1,99
Composição	10549	ORSE	Encargos Complementares - Servente	Provisórios		h	0,0600000	3,86	0,23
Insumo	00006111/SINA	ORSE	Servente de obras (horista)	Mão de Obra		h	0,0600000	14,58	0,87
Composição		9897	ORSE	Limpeza de camada vegetal em jazida (conserv)	Desmatamento e Limpeza		m²	0,7000000	1,81

Detalhamento de Cálculo ORSE

Item	Código	Banco	Equipamentos de Custo Unitário	Quantidade	Utilização.		Custo Horário		Custo Horário Total
					Produtiva	Improdutiva	Produtiva	Improdutiva	
Insumo	2501	ORSE	Trator esteira (cat - d6m - xl - 163-6a nacional 140,0 hp ou equivalente)	0,0302962	0,02	0	274,33	74,51	8,31
Insumo	4242	ORSE	Motoniveladora com escarificador (cat - 120H - 0 hp ou equivalente)	0,0200000	0,0048	0,0152	224,88	55,31	1,92
Insumo	4244	ORSE	Pa carregadeira sobre pneus Caterpillar - 924 G	0,0200000	0,0112	0,0088	178,90	44,39	2,39
Item	Código	Banco	Descrição	Tipo		Und	Quant.	Valor Unit	Total

PREFEITURA MUNICIPAL DE ZÉ DOCA/MA
CNPJ: 12.122.065/0001-99

Insumo	6671	ORSE	Encarregado de pavimentação - SICRO	Mão de Obra	h	0,0230889	32,21	0,74	
Insumo	00002711/SINA	ORSE	Carrinho de mao, em aco, com capacidade de *45 a 65* l / *100* kg, pneu com camara	Material	un	0,0000161	185,00	0,00	
Insumo		10362	ORSE	Seguro de vida e acidente em grupo	Serviços	un	0,0003628	12,54	0,00
Insumo	00012893/SINA	ORSE	Bota de seguranca com biqueira de aco e colarinho acolchoado	Material	par	0,0000645	73,93	0,00	
Insumo		10492	ORSE	Cesta Básica	Material	un	0,0003628	205,00	0,07
Insumo	4729	ORSE	Marreta 1 kg com cabo	Material	un	0,0000081	37,80	0,00	
Insumo	00012892/SINA	ORSE	Luva raspa de couro, cano curto (punho *7* cm)	Material	par	0,0001854	10,87	0,00	
Insumo		158	ORSE	Almoço (Participação do empregador)	Material	un	0,0082071	14,00	0,11
Insumo	10517	ORSE	Exames admissionais/demissionais (checkup)	Serviços	cj	0,0000322	300,00	0,00	
Insumo	10788	ORSE	Pá quadrada	Material	un	0,0000161	36,90	0,00	
Insumo	10761	ORSE	Refeição - café da manhã (café com leite e dois pães com manteiga)	Serviços	un	0,0082071	5,00	0,04	
Insumo	10599	ORSE	Protetor solar fps 30 com 120ml	Material	un	0,0001451	18,00	0,00	
Insumo	00012894/SINA	ORSE	Capa para chuva em pvc com forro de poliester, com capuz (amarela ou azul)	Material	un	0,0000161	20,11	0,00	
Insumo		2378	ORSE	Vale transporte	Material	un	0,0075863	4,50	0,03
Insumo	10596	ORSE	Protetor auricular	Material	un	0,0003628	4,81	0,00	
Insumo	00012895/SINA	ORSE	Capacete de seguranca aba frontal com suspensao de polietileno, sem jugular (classe b)	Material	un	0,0000484	13,50	0,00	
Insumo		941	ORSE	Fardamento com mangas curta	Material	un	0,0001209	193,04	0,02
Insumo	4728	ORSE	Talhadeira chata 10"	Material	un	0,0000242	18,58	0,00	
Insumo	1651	ORSE	Óculos branco proteção	Material	pr	0,0000645	6,00	0,00	
Insumo	00006111/SINA	ORSE	Servente de obras (horista)	Mão de Obra	h	0,0805925	14,58	1,17	
				MO sem LS =>	0,89	LS =>	1,02	MO com LS =>	1,91
				Valor do BDI =>	4,26			Valor com BDI =>	19,06
						Quant. =>	115,60	Preço Total =>	2.203,33

5.2.2	Código	Banco	Descrição	Tipo	Und	Quant.	Valor Unit	Total
-------	--------	-------	-----------	------	-----	--------	------------	-------

PREFEITURA MUNICIPAL DE ZÉ DOCA/MA
CNPJ: 12.122.065/0001-99

Composição	95875	SINAPI	TRANSPORTE COM CAMINHÃO BASCULANTE DE 10 M³, EM VIA URBANA PAVIMENTADA, DMT ATÉ 30 KM (UNIDADE: M3XKM). AF_07/2020	Transporte, Carga e Descarga de Materiais	M3XKM	1,0000000	2,49	2,49	
Composição Auxiliar	91386	SINAPI	CAMINHÃO BASCULANTE 10 M3, TRUCADO CABINE SIMPLES, PESO BRUTO TOTAL 23.000 KG, CARGA ÚTIL MÁXIMA 15.935 KG, DISTÂNCIA ENTRE EIXOS 4,80 M, POTÊNCIA 230 CV INCLUSIVE CAÇAMBA METÁLICA - CHP DIURNO. AF_06/2014	Custos Horários Produtivo e Improdutivo dos Equipamentos	CHP	0,0083000	267,62	2,22	
Composição Auxiliar	91387	SINAPI	CAMINHÃO BASCULANTE 10 M3, TRUCADO CABINE SIMPLES, PESO BRUTO TOTAL 23.000 KG, CARGA ÚTIL MÁXIMA 15.935 KG, DISTÂNCIA ENTRE EIXOS 4,80 M, POTÊNCIA 230 CV INCLUSIVE CAÇAMBA METÁLICA - CHI DIURNO. AF_06/2014	Custos Horários Produtivo e Improdutivo dos Equipamentos	CHI	0,0036000	75,18	0,27	
				MO sem LS =>	0,14	LS =>	0,16	MO com LS =>	0,30
				Valor do BDI =>	0,71			Valor com BDI =>	3,20
						Quant. =>	6.762,60	Preço Total =>	21.640,32

5.2.3	Código	Banco	Descrição	Tipo		Und	Quant.	Valor Unit	Total
Composição	2529	ORSE	Espalhamento e adensamento de areia sem fornecimento de material	Execução de Cortes e Aterros		m³	1,0000000	0,09	0,09
Item	Código	Banco	Equipamentos de Custo Unitário	Quantidade	Utilização.		Custo Horário		Custo Horário Total
					Produtiva	Improdutiva	Produtiva	Improdutiva	
Insumo	2483	ORSE	Rolo liso autoprop. 10,0 t (dynapac - ca 25d - 118,0 hp)	0,0000602	0,0045181	0,001506	206,98	45,90	0,01
Insumo	2475	ORSE	Motoniveladora 15000 kg com escarificador (cat - 140M - 185,0 hp ou equivalente)	0,0000301	0,0060241	0	308,34	65,37	0,01
Insumo	2459	ORSE	Caminhao tanque 6000 l (m. benz - ATEGO 1418/42 - 136,0 hp ou equivalente)	0,0003012	0,0060241	0	166,50	12,87	0,05
Item	Código	Banco	Descrição	Tipo		Und	Quant.	Valor Unit	Total
Insumo	00006111/SINA	ORSE	Servente de obras (horista)	Mão de Obra		h	0,0000904	14,58	0,00
Composição		10549	ORSE	Encargos Complementares - Servente	Provisórios		h	0,0150000	3,86
Insumo	54	ORSE	Encarregado de turma - SICRO	Mão de Obra		h	0,0000904	18,18	0,00
Detalhamento de Cálculo ORSE									
Item	Código	Banco	Equipamentos de Custo Unitário	Quantidade	Utilização.		Custo Horário		Custo Horário Total
					Produtiva	Improdutiva	Produtiva	Improdutiva	
Insumo	2483	ORSE	Rolo liso autoprop. 10,0 t (dynapac - ca 25d - 118,0 hp)	0,0000602	0,0045181	0,001506	206,98	45,90	0,01

PREFEITURA MUNICIPAL DE ZÉ DOCA/MA
CNPJ: 12.122.065/0001-99

Insumo	2475	ORSE	Motoniveladora 15000 kg com escarificador (cat - 140M - 185,0 hp ou equivalente)	0,0000301	0,0060241	0	308,34	65,37	0,01
Insumo	2459	ORSE	Caminhao tanque 6000 l (m. benz - ATEGO 1418/42 - 136,0 hp ou equivalente)	0,0003012	0,0060241	0	166,50	12,87	0,05
Item	Código	Banco	Descrição	Tipo		Und	Quant.	Valor Unit	Total
Insumo	00006111/SINA	ORSE	Servente de obras (horista)	Mão de Obra		h	0,0000904	14,58	0,00
Insumo	00002711/SINA	ORSE	Carrinho de mao, em aco, com capacidade de *45 a 65* l / *100* kg, pneu com camara	Material		un	0,0000030	185,00	0,00
Insumo	10362	ORSE	Seguro de vida e acidente em grupo	Serviços		un	0,0000675	12,54	0,00
Insumo	00012893/SINA	ORSE	Bota de seguranca com biqueira de aco e colarinho acolchoado	Material		par	0,0000120	73,93	0,00
Insumo	10492	ORSE	Cesta Básica	Material		un	0,0000675	205,00	0,01
Insumo	4729	ORSE	Marreta 1 kg com cabo	Material		un	0,0000015	37,80	0,00
Insumo	00012892/SINA	ORSE	Luva raspa de couro, cano curto (punho *7* cm)	Material		par	0,0000345	10,87	0,00
Insumo	158	ORSE	Almoço (Participação do empregador)	Material		un	0,0015270	14,00	0,02
Insumo	10517	ORSE	Exames admissionais/demissionais (checkup)	Serviços		cj	0,0000060	300,00	0,00
Insumo	10788	ORSE	Pá quadrada	Material		un	0,0000030	36,90	0,00
Insumo	10761	ORSE	Refeição - café da manhã (café com leite e dois pães com manteiga)	Serviços		un	0,0015270	5,00	0,00
Insumo	10599	ORSE	Protetor solar fps 30 com 120ml	Material		un	0,0000270	18,00	0,00
Insumo	00012894/SINA	ORSE	Capa para chuva em pvc com forro de poliester, com capuz (amarela ou azul)	Material		un	0,0000030	20,11	0,00
Insumo	2378	ORSE	Vale transporte	Material		un	0,0014115	4,50	0,00
Insumo	10596	ORSE	Protetor auricular	Material		un	0,0000675	4,81	0,00
Insumo	00012895/SINA	ORSE	Capacete de seguranca aba frontal com suspensao de polietileno, sem jugular (classe b)	Material		un	0,0000090	13,50	0,00
Insumo	941	ORSE	Fardamento com mangas curta	Material		un	0,0000225	193,04	0,00
Insumo	4728	ORSE	Talhadeira chata 10"	Material		un	0,0000045	18,58	0,00
Insumo	1651	ORSE	Óculos branco proteção	Material		pr	0,0000120	6,00	0,00
Insumo	54	ORSE	Encarregado de turma - SICRO	Mão de Obra		h	0,0000904	18,18	0,00
				MO sem LS =>	0,00	LS =>	0,00	MO com LS =>	0,00
				Valor do BDI =>	0,02			Valor com BDI =>	0,11

PREFEITURA MUNICIPAL DE ZÉ DOCA/MA
CNPJ: 12.122.065/0001-99

Quant. => 150,28 Preço Total => 16,53

5.2.4	Código	Banco	Descrição	Tipo	Und	Quant.	Valor Unit	Total	
Composição	101622	SINAPI	PREPARO DE FUNDO DE VALA COM LARGURA MENOR QUE 1,5 M, COM CAMADA DE AREIA, LANÇAMENTO MECANIZADO. AF_01/2026	Escoramento e Preparo de Fundo de Valas	m³	1,0000000	310,42	310,42	
Composição Auxiliar	5678	SINAPI	RETROESCAVADEIRA SOBRE RODAS COM CARREGADEIRA, TRAÇÃO 4X4, POTÊNCIA LÍQ. 88 HP, CAÇAMBA CARREG. CAP. MÍN. 1 M3, CAÇAMBA RETRO CAP. 0,26 M3, PESO OPERACIONAL MÍN. 6.674 KG, PROFUNDIDADE ESCAVAÇÃO MÁX. 4,37 M - CHP DIURNO. AF_06/2014	Custos Horários Produtivo e Improdutivo dos Equipamentos	CHP	0,2964720	142,81	42,33	
Composição Auxiliar	5679	SINAPI	RETROESCAVADEIRA SOBRE RODAS COM CARREGADEIRA, TRAÇÃO 4X4, POTÊNCIA LÍQ. 88 HP, CAÇAMBA CARREG. CAP. MÍN. 1 M3, CAÇAMBA RETRO CAP. 0,26 M3, PESO OPERACIONAL MÍN. 6.674 KG, PROFUNDIDADE ESCAVAÇÃO MÁX. 4,37 M - CHI DIURNO. AF_06/2014	Custos Horários Produtivo e Improdutivo dos Equipamentos	CHI	0,4941200	59,58	29,43	
Composição Auxiliar	91533	SINAPI	COMPACTADOR DE SOLOS DE PERCUSSÃO (SOQUETE) COM MOTOR A GASOLINA 4 TEMPOS, POTÊNCIA 4 CV - CHP DIURNO. AF_08/2015	Custos Horários Produtivo e Improdutivo dos Equipamentos	CHP	0,1350500	36,68	4,95	
Composição Auxiliar	88309	SINAPI	PEDREIRO COM ENCARGOS COMPLEMENTARES	Livro SINAPI: Cálculos e Parâmetros	H	0,8696520	27,96	24,31	
Composição Auxiliar	88316	SINAPI	SERVENTE COM ENCARGOS COMPLEMENTARES	Livro SINAPI: Cálculos e Parâmetros	H	1,5021260	22,24	33,40	
Insumo	00000370	SINAPI	AREIA MEDIA - POSTO JAZIDA/FORNECEDOR (RETIRADO NA JAZIDA, SEM TRANSPORTE)	Material	m³	1,1000000	160,00	176,00	
				MO sem LS =>	29,52	LS =>	33,70	MO com LS =>	63,22
				Valor do BDI =>	89,43			Valor com BDI =>	399,85
						Quant. =>	115,28	Preço Total =>	46.094,70

5.3			PAVIMENTAÇÃO					112.374,76
5.3.1	Código	Banco	Descrição	Tipo	Und	Quant.	Valor Unit	Total
Composição	92395	SINAPI	EXECUÇÃO DE PAVIMENTO EM PISO INTERTRAVADO, COM BLOCO SEXTAVADO DE 25 X 25 CM, ESPESSURA 10 CM. AF_10/2022	Pavimento Intertravado	m²	1,0000000	132,94	132,94
Composição Auxiliar	91285	SINAPI	CORTADORA DE PISO COM MOTOR 4 TEMPOS A GASOLINA, POTÊNCIA DE 13 HP, COM DISCO DE CORTE DIAMANTADO SEGMENTADO PARA CONCRETO, DIÂMETRO DE 350 MM, FURO DE 1" (14 X 1") - CHI DIURNO. AF_08/2015	Custos Horários Produtivo e Improdutivo dos Equipamentos	CHI	0,1112000	0,73	0,08
Composição Auxiliar	91278	SINAPI	PLACA VIBRATÓRIA REVERSÍVEL COM MOTOR 4 TEMPOS A GASOLINA, FORÇA CENTRÍFUGA DE 25 KN (2500 KGF), POTÊNCIA 5,5 CV - CHI DIURNO. AF_08/2015	Custos Horários Produtivo e Improdutivo dos Equipamentos	CHI	0,1081000	0,77	0,08

PREFEITURA MUNICIPAL DE ZÉ DOCA/MA
CNPJ: 12.122.065/0001-99

Composição Auxiliar	88260	SINAPI	CALCETEIRO COM ENCARGOS COMPLEMENTARES	Livro SINAPI: Cálculos e Parâmetros	H	0,2300000	27,75	6,38
Composição Auxiliar	91277	SINAPI	PLACA VIBRATÓRIA REVERSÍVEL COM MOTOR 4 TEMPOS A GASOLINA, FORÇA CENTRÍFUGA DE 25 KN (2500 KGF), POTÊNCIA 5,5 CV - CHP DIURNO. AF_08/2015	Custos Horários Produtivo e Improdutivo dos Equipamentos	CHP	0,0069000	10,04	0,06
Composição Auxiliar	88316	SINAPI	SERVENTE COM ENCARGOS COMPLEMENTARES	Livro SINAPI: Cálculos e Parâmetros	H	0,2300000	22,24	5,11
Composição Auxiliar	91283	SINAPI	CORTADORA DE PISO COM MOTOR 4 TEMPOS A GASOLINA, POTÊNCIA DE 13 HP, COM DISCO DE CORTE DIAMANTADO SEGMENTADO PARA CONCRETO, DIÂMETRO DE 350 MM, FURO DE 1" (14 X 1") - CHP DIURNO. AF_08/2015	Custos Horários Produtivo e Improdutivo dos Equipamentos	CHP	0,0038000	10,03	0,03
Insumo	00000370	SINAPI	AREIA MEDIA - POSTO JAZIDA/FORNECEDOR (RETIRADO NA JAZIDA, SEM TRANSPORTE)	Material	m³	0,0568000	160,00	9,08
Insumo	00004741	SINAPI	PO DE PEDRA (POSTO PEDREIRA/FORNECEDOR, SEM FRETE)	Material	m³	0,0066000	102,34	0,67
Insumo	00000679	SINAPI	BLOQUETE/PISO INTERTRAVADO DE CONCRETO - MODELO SEXTAVADO / HEXAGONAL, *25 X 25* CM, E = 10 CM, RESISTENCIA DE 35 MPA, COR NATURAL	Material	m²	1,0038000	111,03	111,45
					MO sem LS =>	4,03	LS =>	4,61
					Valor do BDI =>	38,30	MO com LS =>	8,64
							Valor com BDI =>	171,24
						Quant. =>	578,00	Preço Total =>
								98.976,72

5.3.2	Código	Banco	Descrição	Tipo	Und	Quant.	Valor Unit	Total
Composição	54.04.050	CPOS/CDH U	REJUNTAMENTO DE PARALELEPÍPEDO COM ARGAMASSA DE CIMENTO E AREIA 1:3	54,04	m²	1,0000000	18,00	18,00
Insumo	B.01.000.01014	CPOS/CDH U	SERVENTE	Mão de Obra	h	0,3100000	22,71	7,04
Insumo	B.04.000.02050	CPOS/CDH U	AREIA MÉDIA LAVADA (A GRANEL CAÇAMBA FECHADA)	Material	m³	0,0255000	170,00	4,33
Insumo	B.02.000.02050	CPOS/CDH U	CIMENTO CPII-E-32 (SACOS DE 50 KG)	Material	kg	10,2060000	0,65	6,63
					MO sem LS =>	3,28	LS =>	3,76
					Valor do BDI =>	5,18	MO com LS =>	7,04
							Valor com BDI =>	23,18
						Quant. =>	578,00	Preço Total =>
								13.398,04

5.4			DRENAGEM					28.586,82
5.4.1	Código	Banco	Descrição	Tipo	Und	Quant.	Valor Unit	Total
Composição	94269	SINAPI	GUIA (MEIO-FIO) E SARJETA CONJUGADOS DE CONCRETO, MOLDADA IN LOCO EM TRECHO RETO COM EXTRUSORA, 60 CM BASE (15 CM BASE DA GUIA + 45 CM BASE DA SARJETA) X 26 CM ALTURA. AF_01/2024	Guias e sarjetas	M	1,0000000	96,34	96,34

PREFEITURA MUNICIPAL DE ZÉ DOCA/MA
CNPJ: 12.122.065/0001-99

Composição Auxiliar	88309	SINAPI	PEDREIRO COM ENCARGOS COMPLEMENTARES	Livro SINAPI: Cálculos e Parâmetros	H	0,2693000	27,96	7,52	
Composição Auxiliar	88316	SINAPI	SERVENTE COM ENCARGOS COMPLEMENTARES	Livro SINAPI: Cálculos e Parâmetros	H	0,5386000	22,24	11,97	
Composição Auxiliar	92961	SINAPI	MÁQUINA EXTRUSORA DE CONCRETO PARA GUIAS E SARJETAS, MOTOR A DIESEL, POTÊNCIA 14 CV - CHI DIURNO. AF_12/2015	Custos Horários Produtivo e Improdutivo dos Equipamentos	CHI	0,1267000	5,22	0,66	
Composição Auxiliar	88631	SINAPI	ARGAMASSA TRAÇO 1:4 (EM VOLUME DE CIMENTO E AREIA MÉDIA ÚMIDA), PREPARO MANUAL. AF_08/2019	Argamassas	m³	0,0044000	754,00	3,31	
Composição Auxiliar	92960	SINAPI	MÁQUINA EXTRUSORA DE CONCRETO PARA GUIAS E SARJETAS, MOTOR A DIESEL, POTÊNCIA 14 CV - CHP DIURNO. AF_12/2015	Custos Horários Produtivo e Improdutivo dos Equipamentos	CHP	0,0253000	19,05	0,48	
Composição Auxiliar	88243	SINAPI	AJUDANTE ESPECIALIZADO COM ENCARGOS COMPLEMENTARES	Livro SINAPI: Cálculos e Parâmetros	H	0,1521000	23,22	3,53	
Insumo	00000370	SINAPI	AREIA MEDIA - POSTO JAZIDA/FORNECEDOR (RETIRADO NA JAZIDA, SEM TRANSPORTE)	Material	m³	0,0198000	160,00	3,16	
Insumo	00034492	SINAPI	CONCRETO USINADO BOMBEAVEL, CLASSE DE RESISTENCIA C20, COM BRITA 0 E 1, SLUMP = 100 +/- 20 MM, EXCLUI SERVICO DE BOMBEAMENTO (NBR 8953)	Material	m³	0,1059000	620,50	65,71	
				MO sem LS =>	8,26	LS =>	9,43	MO com LS =>	17,69
				Valor do BDI =>	27,75			Valor com BDI =>	124,09
						Quant. =>	150,00	Preço Total =>	18.613,50

5.4.2	Código	Banco	Descrição	Tipo	Und	Quant.	Valor Unit	Total	
Composição	94990	SINAPI	EXECUÇÃO DE PASSEIO (CALÇADA) OU PISO DE CONCRETO COM CONCRETO MOLDADO IN LOCO, FEITO EM OBRA, ACABAMENTO CONVENCIONAL, NÃO ARMADO. AF_08/2022	Passeios de Concreto	m³	1,0000000	921,75	921,75	
Composição Auxiliar	88316	SINAPI	SERVENTE COM ENCARGOS COMPLEMENTARES	Livro SINAPI: Cálculos e Parâmetros	H	3,0417000	22,24	67,64	
Composição Auxiliar	88309	SINAPI	PEDREIRO COM ENCARGOS COMPLEMENTARES	Livro SINAPI: Cálculos e Parâmetros	H	1,4149000	27,96	39,56	
Composição Auxiliar	94964	SINAPI	CONCRETO FCK = 20MPA, TRAÇO 1:2,7:3 (EM MASSA SECA DE CIMENTO/ AREIA MÉDIA/ BRITA 1) - PREPARO MECÂNICO COM BETONEIRA 400 L. AF_05/2021	Produção de Concreto	m³	1,2315000	598,00	736,43	
Composição Auxiliar	88262	SINAPI	CARPINTEIRO DE FORMAS COM ENCARGOS COMPLEMENTARES	Livro SINAPI: Cálculos e Parâmetros	H	1,6268000	27,31	44,42	
Insumo	00005068	SINAPI	PREGO DE ACO POLIDO COM CABECA 17 X 21 (2 X 11)	Material	KG	0,2994000	20,99	6,28	
Insumo	00004517	SINAPI	SARRAFO *2,5 X 7,5* CM EM PINUS, MISTA OU EQUIVALENTE DA REGIAO - BRUTA	Material	M	2,5000000	3,87	9,67	
Insumo	00002692	SINAPI	DESMOLDANTE PROTETOR PARA FORMAS DE MADEIRA, DE BASE OLEOSA EMULSIONADA EM AGUA	Material	L	0,0213000	10,64	0,22	
Insumo	00004509	SINAPI	SARRAFO *2,5 X 10* CM EM PINUS, MISTA OU EQUIVALENTE DA REGIAO - BRUTA	Material	M	3,1250000	5,61	17,53	
				MO sem LS =>	92,74	LS =>	105,83	MO com LS =>	198,57
				Valor do BDI =>	265.55			Valor com BDI =>	1.187,30

Quant. => 19,25 Preço Total => 22.855,52

6			PINTURA GERAL						110.769,23
6.1	Código	Banco	Descrição	Tipo		Und	Quant.	Valor Unit	Total
Composição	88485	SINAPI	FUNDO SELADOR ACRÍLICO, APLICAÇÃO MANUAL EM PAREDE, UMA DEMÃO. AF_04/2023	Pintura Interna		m²	1,0000000	3,70	3,70
Composição Auxiliar	88310	SINAPI	PINTOR COM ENCARGOS COMPLEMENTARES	Livro SINAPI: Cálculos e Parâmetros		H	0,0666000	30,96	2,06
Composição Auxiliar	88316	SINAPI	SERVENTE COM ENCARGOS COMPLEMENTARES	Livro SINAPI: Cálculos e Parâmetros		H	0,0222000	22,24	0,49
Insumo	00006085	SINAPI	SELADOR ACRILICO OPACO PREMIUM INTERIOR/EXTERIOR	Material		L	0,1666000	6,95	1,15
				MO sem LS =>	0,87	LS =>	1,00	MO com LS =>	1,87
				Valor do BDI =>	1,06			Valor com BDI =>	4,76
						Quant. =>	1.821,17	Preço Total =>	8.668,76

6.2	Código	Banco	Descrição	Tipo	Und	Quant.	Valor Unit	Total	
Composição	96135	SINAPI	APLICAÇÃO MANUAL DE MASSA ACRÍLICA EM PAREDES EXTERNAS DE CASAS, DUAS DEMÃOS. AF_03/2024	Pintura Externa	m²	1,0000000	29,30	29,30	
Composição Auxiliar	88310	SINAPI	PINTOR COM ENCARGOS COMPLEMENTARES	Livro SINAPI: Cálculos e Parâmetros	H	0,6344000	30,96	19,64	
Composição Auxiliar	88316	SINAPI	SERVENTE COM ENCARGOS COMPLEMENTARES	Livro SINAPI: Cálculos e Parâmetros	H	0,1036000	22,24	2,30	
Insumo	00043651	SINAPI	MASSA ACRILICA PARA SUPERFICIES INTERNAS E EXTERNAS	Material	KG	1,3870900	5,25	7,28	
Insumo	00003767	SINAPI	LIXA EM FOLHA PARA PAREDE OU MADEIRA, NUMERO 120, COR VERMELHA	Material	UN	0,0828700	0,98	0,08	
				MO sem LS =>	7,54	LS =>	8,62	MO com LS =>	16,16
				Valor do BDI =>	8,44			Valor com BDI =>	37,74
				Quant. =>		1.821,17	Preço Total =>		68.730,95

6.3	Código	Banco	Descrição	Tipo	Und	Quant.	Valor Unit	Total
Composição	104642	SINAPI	PINTURA LÁTEX ACRÍLICA STANDARD, APLICAÇÃO MANUAL EM PAREDES, DUAS DEMÃOS. AF_04/2023	Pintura Interna	m²	1,0000000	12,92	12,92
Composição Auxiliar	88316	SINAPI	SERVENTE COM ENCARGOS COMPLEMENTARES	Livro SINAPI: Cálculos e Parâmetros	H	0,0544000	22,24	1,20
Composição Auxiliar	88310	SINAPI	PINTOR COM ENCARGOS COMPLEMENTARES	Livro SINAPI: Cálculos e Parâmetros	H	0,1631000	30,96	5,04
Insumo	00035692	SINAPI	TINTA LATEX ACRILICA STANDARD, COR BRANCA	Material	L	0,2367000	28,25	6,68

PREFEITURA MUNICIPAL DE ZÉ DOCA/MA
CNPJ: 12.122.065/0001-99

MO sem LS =>	2,14	LS =>	2,46	MO com LS =>	4,60
Valor do BDI =>	3,72			Valor com BDI =>	16,64
		Quant. =>	1.821,17	Preço Total =>	30.304,26

6.4	Código	Banco	Descrição	Tipo	Und	Quant.	Valor Unit	Total	
Composição	100739	SINAPI	PINTURA COM TINTA ALQUÍDICA DE ACABAMENTO (ESMALTE SINTÉTICO ACETINADO) PULVERIZADA SOBRE PERFIL METÁLICO EXECUTADO EM FÁBRICA (POR DEMÃO). AF_01/2020_PE	Pintura em Superfícies Metálicas	m²	1,0000000	10,36	10,36	
Composição Auxiliar	88310	SINAPI	PINTOR COM ENCARGOS COMPLEMENTARES	Livro SINAPI: Cálculos e Parâmetros	H	0,0635000	30,96	1,96	
Insumo	00005318	SINAPI	DILUENTE AGUARRAS	Material	L	0,0584000	23,66	1,38	
Insumo	00007311	SINAPI	TINTA ESMALTE SINTETICO PREMIUM ACETINADO	Material	L	0,1945000	36,10	7,02	
				MO sem LS =>	0,67	LS =>	0,78	MO com LS =>	1,45
				Valor do BDI =>	2,98			Valor com BDI =>	13,34
						Quant. =>	82,22	Preço Total =>	1.096,81

6.5	Código	Banco	Descrição	Tipo	Und	Quant.	Valor Unit	Total	
Composição	102492	SINAPI	PINTURA DE PISO COM TINTA ACRÍLICA, APLICAÇÃO MANUAL, 3 DEMÃOS, INCLUSO FUNDO PREPARADOR. AF_05/2021	Pintura para Pisos e para Sinalização Horizontal e Vertical	m²	1,0000000	31,38	31,38	
Composição Auxiliar	88310	SINAPI	PINTOR COM ENCARGOS COMPLEMENTARES	Livro SINAPI: Cálculos e Parâmetros	H	0,3650000	30,96	11,30	
Composição Auxiliar	88316	SINAPI	SERVENTE COM ENCARGOS COMPLEMENTARES	Livro SINAPI: Cálculos e Parâmetros	H	0,1520000	22,24	3,38	
Insumo	00012815	SINAPI	FITA CREPE ROLO DE *25* MM X 50 M	Material	UN	0,0100000	14,75	0,14	
Insumo	00006085	SINAPI	SELADOR ACRILICO OPACO PREMIUM INTERIOR/EXTERIOR	Material	L	0,1600000	6,95	1,11	
Insumo	00007348	SINAPI	TINTA ACRILICA PREMIUM PARA PISO	Material	L	0,5340000	28,95	15,45	
				MO sem LS =>	5,03	LS =>	5,75	MO com LS =>	10,78
				Valor do BDI =>	9,04			Valor com BDI =>	40,42
						Quant. =>	48,70	Preço Total =>	1.968,45

7			EQUIPAMENTOS DIVERSOS					28.299,01
7.1	Código	Banco	Descrição	Tipo	Und	Quant.	Valor Unit	Total

PREFEITURA MUNICIPAL DE ZÉ DOCA/MA
CNPJ: 12.122.065/0001-99

Composição	COMP11	Próprio	COCHO DE SANGRIA FABRICADO EM INOX, BORDA ARREDONDADA, DUAS CANALETAS E RALO DUPLO, MEDINDO 3000 x 900 mm, FORNECIMENTO.	FOMA - FORNECIMENTO DE MATERIAIS E EQUIPAMENTOS	UND	1,0000000	13.185,56	13.185,56	
Insumo	COMP-119	Próprio	FABRICAÇÃO DE COCHO DE SANGRIA INCLUSO MATERIAL E MÃO DE OBRA, EXCLUSIVE MONTAGEM	Equipamento para Aquisição Permanente	UND	1,0000000	12.900,00	12.900,00	
Insumo	099050	SBC	PEDREIRO	Mão de Obra	H	8,0000000	20,04	160,31	
Insumo	099900	SBC	SERVENTE	Mão de Obra	H	8,0000000	15,66	125,25	
				MO sem LS =>	133,37	LS =>	152,19	MO com LS =>	285,56
				Valor do BDI =>	3.798,75			Valor com BDI =>	16.984,31
						Quant. =>	1,00	Preço Total =>	16.984,31

7.2	Código	Banco	Descrição	Tipo	Und	Quant.	Valor Unit	Total
Composição	12371	ORSE	Estrutura metálica em aço p/ Mezaninos e Plataformas, vão livre até 6,00m, Chapa Xadrez 1/8", área superior a 50 m2, sobrecarga 300 kg/m2, pintura 01 demão de epoxi fundo óxido de ferro + 02 demãos de esmalte epoxi branco. Rev 03_03/2022	Estrutura Metálica	m²	1,0000000	836,74	836,74
Item	Código	Banco	Descrição	Tipo	Und	Quant.	Valor Unit	Total
Insumo	2454	ORSE	Caminhao guindauto 11,5 t (m.benz - l 1620/57 - 184,0 hp)	Equipamento	h	0,6400000	143,72	91,98
Composição	10603	ORSE	Encargos Complementares - Soldador	Provisórios	h	0,8000000	4,56	3,64
Composição	10549	ORSE	Encargos Complementares - Servente	Provisórios	h	2,4000000	3,86	9,26
Composição	3738	ORSE	Pintura de proteção sobre superfícies metálicas com aplicação de 01 demão de tinta epoxi fundo óxido de ferro - R1	Outras Pinturas	m²	2,4000000	22,22	53,32
Insumo	5236	ORSE	Chapa aço grossa preta 1/8"(3,00mm), 24,75 kg/m2	Material	kg	24,7500000	7,85	194,28
Insumo	00006111/SINA	ORSE	Servente de obras (horista)	Mão de Obra	h	2,4000000	14,58	34,99
Insumo		13085 ORSE	Perfil Aço Laminado, I - W150 x 13,0 kg/m ASTM A 572 Grau 50	Material	kg	15,0000000	10,00	150,00
Insumo	13075	ORSE	Perfil Aço Laminado, H - W200 x 22,5 kg/m ASTM A 572 Grau 50	Material	kg	15,0000000	12,87	193,05
Insumo	00006160/SINA	ORSE	Soldador (horista)	Mão de Obra	h	0,8000000	20,44	16,35
Composição		3759 ORSE	Pintura de acabamento em superfícies metálicas com aplicação de 02 demãos de tinta esmalte epoxi branco, e = 35 micra p/ demão, aplicado com rolo e pincel- R1	Pintura em Estrutura Metálica	m²	1,4000000	63,80	89,32

PREFEITURA MUNICIPAL DE ZÉ DOCA/MA
CNPJ: 12.122.065/0001-99

Detalhamento de Cálculo ORSE

Item	Código	Banco	Descrição	Tipo	Und	Quant.	Valor Unit	Total
Insumo	2454	ORSE	Caminhao guindauto 11,5 t (m.benz - l 1620/57 - 184,0 hp)	Equipamento	h	0,6400000	143,72	91,98
Insumo	00012894/SINA	ORSE	Capa para chuva em pvc com forro de poliester, com capuz (amarela ou azul)	Material	un	0,0011080	20,11	0,02
Insumo	11279	ORSE	Alicate para anéis de pistão capacidade 50-100mm. ref.44044101 Tramontina ou similar	Material	un	0,0001600	219,22	0,03
Insumo	941	ORSE	Fardamento com mangas curta	Material	un	0,0083100	193,04	1,60
Insumo	11284	ORSE	Cavelete de ferro nº 1	Material	un	0,0001600	123,31	0,01
Insumo	2378	ORSE	Vale transporte	Material	un	0,4535820	4,50	2,04
Insumo	11277	ORSE	Alicate de pressão para solda de chapa 18" (460mm), Ref.138 Z Gedore	Material	un	0,0001600	204,97	0,03
Insumo	10362	ORSE	Seguro de vida e acidente em grupo	Serviços	un	0,0249300	12,54	0,31
Insumo	11283	ORSE	Selador horizontal para fita de aço 1"	Material	un	0,0000800	740,17	0,05
Insumo	10599	ORSE	Protetor solar fps 30 com 120ml	Material	un	0,0099720	18,00	0,17
Insumo	11285	ORSE	Fonte inversora de solda WMI 140ED 220V - BAMBOZZI - WMI- 140ED	Material	un	0,0000800	930,00	0,07
Insumo	00012893/SINA	ORSE	Bota de seguranca com biqueira de aco e colarinho acolchoado	Material	par	0,0044320	73,93	0,32
Insumo	11282	ORSE	Esmerilhadeira angular elétrico portátil 4 1/2" - 1000 watts - ref. G1000kB2Black e Decker	Material	un	0,0001600	362,00	0,05
Insumo	11274	ORSE	Grampo de de aperto rápido 16" Ref. 60987 Beltools	Material	un	0,0002400	19,20	0,00
Insumo	11276	ORSE	Alicate de pressão para solda tipo U, para apertar chapas, tiras e qualquer tipo de perfil. Niquelado, mordentes reforçados em aço laminado. Corpo em chapa dobrada extra-reforçada e rebites de aço, 11" (280mm). Ref. 138 Gedore.	Material	un	0,0001600	176,92	0,02
Insumo	158	ORSE	Almoço (Participação do empregador)	Material	un	0,5639720	14,00	7,89
Insumo	11286	ORSE	Macariço de solda Ref. CG201 código 010414410 carbografitte	Material	un	0,0002400	407,27	0,09
Insumo	10596	ORSE	Protetor auricular	Material	un	0,0249300	4,81	0,11
Insumo	10517	ORSE	Exames admissionais/demissionais (checkup)	Serviços	cj	0,0022160	300,00	0,66
Insumo	11278	ORSE	Alicate diagonal para corte rente 5" a 8"	Material	un	0,0001600	32,33	0,00

PREFEITURA MUNICIPAL DE ZÉ DOCA/MA
CNPJ: 12.122.065/0001-99

Insumo	10761	ORSE	Refeição - café da manhã (café com leite e dois pães com manteiga)	Serviços	un	0,5639720	5,00	2,81
Insumo	00012895/SINA	ORSE	Capacete de segurança aba frontal com suspensao de polietileno, sem jugular (classe b)	Material	un	0,0033240	13,50	0,04
Insumo	11280	ORSE	Chave Inglesa 15" ref. 012418012 carbografite	Material	un	0,0001600	60,50	0,00
Insumo	11272	ORSE	Alicate Climpador (cripador)	Material	un	0,0000800	214,66	0,01
Insumo	11275	ORSE	Alicate de pressão 11"	Material	un	0,0001600	141,73	0,02
Insumo	11270	ORSE	Martelo de solda do tipo picareta, cabo de madeira, 300x0,4x0,5mm	Material	un	0,0002400	45,83	0,01
Insumo	00012892/SINA	ORSE	Luva raspa de couro, cano curto (punho *7* cm)	Material	par	0,0127420	10,87	0,13
Insumo	11271	ORSE	Talhadeira com punho de proteção 22 x225mm ref.207206BR Belzer	Material	un	0,0000800	62,12	0,00
Insumo	10492	ORSE	Cesta Básica	Material	un	0,0249300	205,00	5,11
Insumo	11273	ORSE	Esquadro de alumínio para soldagem de peças, com duas morsas, 35 x 35 x 4,5cm, marca Black Jack	Material	un	0,0001600	223,66	0,03
Insumo	1651	ORSE	Óculos branco proteção	Material	pr	0,0044320	6,00	0,02
Insumo	11281	ORSE	Bolsa de lona para ferramentas 40 x 30 x 20cm	Material	un	0,0006400	357,49	0,22
Insumo	00002711/SINA	ORSE	Carrinho de mao, em aco, com capacidade de *45 a 65* l / *100* kg, pneu com camara	Material	un	0,0006360	185,00	0,11
Insumo	4729	ORSE	Marreta 1 kg com cabo	Material	un	0,0003180	37,80	0,01
Insumo	10788	ORSE	Pá quadrada	Material	un	0,0006360	36,90	0,02
Insumo	4728	ORSE	Talhadeira chata 10"	Material	un	0,0009540	18,58	0,01
Insumo	00006111/SINA	ORSE	Servente de obras (horista)	Mão de Obra	h	3,1800000	14,58	46,36
Insumo	00003768/SINA	ORSE	Lixa em folha para ferro, numero 150	Material	un	0,7200000	2,91	2,09
Insumo	11250	ORSE	Rolo lâ de carneiro 20cm	Material	un	0,0035880	26,00	0,09
Insumo	10583	ORSE	Trincha 3"	Material	un	0,0070200	11,98	0,08
Insumo	11252	ORSE	Escada de aluminio de abrir com 7 degraus	Material	un	0,0001560	269,00	0,04
Insumo	4725	ORSE	Espátula	Material	un	0,0006240	16,82	0,01
Insumo	4174	ORSE	Desempenadeira de aço lisa, cabo madeira, ref:143, Atlas ou similar	Material	un	0,0007800	12,90	0,01
Insumo	11251	ORSE	Pincel de seda 2"	Material	un	0,0070200	27,16	0,19
Insumo	00004783/SINA	ORSE	Pintor (horista)	Mão de Obra	h	1,5600000	20,44	31,88

PREFEITURA MUNICIPAL DE ZÉ DOCA/MA
CNPJ: 12.122.065/0001-99

Insumo	2223	ORSE	Tinta fundo epóxi	Material	l	0,2160000	125,89	27,19	
Insumo	5236	ORSE	Chapa aço grossa preta 1/8"(3,00mm), 24,75 kg/m2	Material	kg	24,7500000	7,85	194,28	
Insumo	13085	ORSE	Perfil Aço Laminado, I - W150 x 13,0 kg/m ASTM A 572 Grau 50	Material	kg	15,0000000	10,00	150,00	
Insumo	13075	ORSE	Perfil Aço Laminado, H - W200 x 22,5 kg/m ASTM A 572 Grau 50	Material	kg	15,0000000	12,87	193,05	
Insumo	00006160/SINA	ORSE	Soldador (horista)	Mão de Obra	h	0,8000000	20,44	16,35	
Insumo		ORSE	Diluyente epoxi	Material	l	0,0280000	54,45	1,52	
Insumo	00005330/SINA	ORSE	Esmalte epóxi	Material	l	0,3360000	177,41	59,60	
				MO sem LS =>	44,17	LS =>	50,42	MO com LS =>	94,59
				Valor do BDI =>	241,06			Valor com BDI =>	1.077,80
						Quant. =>	4,48	Preço Total =>	4.828,54

7.3	Código	Banco	Descrição	Tipo	Und	Quant.	Valor Unit	Total
Composição	9541	ORSE	Fornecimento e instalação de exaustor eólico ref. LM-60 master turbo, da luftmaxi ou similar	Aparelhos, Utensílios e Equipamentos Elétricos	un	1,0000000	425,14	425,14
Item	Código	Banco	Descrição	Tipo	Und	Quant.	Valor Unit	Total
Insumo	00004750/SINA	ORSE	Pedreiro (horista)	Mão de Obra	h	1,0000000	20,44	20,44
Composição		10550	Encargos Complementares - Pedreiro	Provisórios	h	1,0000000	3,73	3,73
Insumo	9871	ORSE	Exaustor eólico ref. LM-60 master turbo, da luftmaxi ou similar	Material	un	1,0000000	382,46	382,46
Insumo	00006111/SINA	ORSE	Servente de obras (horista)	Mão de Obra	h	1,0000000	14,58	14,58
Composição		10549	Encargos Complementares - Servente	Provisórios	h	1,0000000	3,86	3,86

Detalhamento de Cálculo ORSE

Item	Código	Banco	Descrição	Tipo	Und	Quant.	Valor Unit	Total
Insumo	00004750/SINA	ORSE	Pedreiro (horista)	Mão de Obra	h	1,0000000	20,44	20,44
Insumo		941	Fardamento com mangas curta	Material	un	0,0030000	193,04	0,57
Insumo	10599	ORSE	Protetor solar fps 30 com 120ml	Material	un	0,0036000	18,00	0,06
Insumo	10790	ORSE	Prumo de face	Material	un	0,0001000	25,95	0,00
Insumo	10282	ORSE	Regua de alumínio c/ 2,00m (para pedreiro)	Material	un	0,0002000	44,00	0,00

PREFEITURA MUNICIPAL DE ZÉ DOCA/MA
CNPJ: 12.122.065/0001-99

Insumo	10362	ORSE	Seguro de vida e acidente em grupo	Serviços	un	0,0090000	12,54	0,11
Insumo	11265	ORSE	Martelo de borracha com cabo	Material	un	0,0004000	18,75	0,00
Insumo	11245	ORSE	Desempoladeira de madeira 12x22	Material	un	0,0007000	11,60	0,00
Insumo	4174	ORSE	Desempenadeira de aço lisa, cabo madeira, ref:143, Atlas ou similar	Material	un	0,0005000	12,90	0,00
Insumo	2378	ORSE	Vale transporte	Material	un	0,1595000	4,50	0,71
Insumo	00012893/SINA	ORSE	Bota de seguranca com biqueira de aco e colarinho acolchoado	Material	par	0,0016000	73,93	0,11
Insumo	10492	ORSE	Cesta Básica	Material	un	0,0090000	205,00	1,84
Insumo	10789	ORSE	Nível de bolha de madeira	Material	un	0,0002000	15,40	0,00
Insumo	4722	ORSE	Colher de pedreiro	Material	un	0,0004000	18,80	0,00
Insumo	11243	ORSE	Martelo sem unha	Material	un	0,0001000	28,00	0,00
Insumo	10596	ORSE	Protetor auricular	Material	un	0,0090000	4,81	0,04
Insumo	10517	ORSE	Exames admissionais/demissionais (checkup)	Serviços	cj	0,0008000	300,00	0,24
Insumo	10761	ORSE	Refeição - café da manhã (café com leite e dois pães com manteiga)	Serviços	un	0,2036000	5,00	1,01
Insumo	11246	ORSE	Escala métrica de bambú	Material	Un	0,0007000	10,22	0,00
Insumo	1651	ORSE	Óculos branco proteção	Material	pr	0,0016000	6,00	0,00
Insumo	00012895/SINA	ORSE	Capacete de seguranca aba frontal com suspensao de polietileno, sem jugular (classe b)	Material	un	0,0012000	13,50	0,01
Insumo	11247	ORSE	Serra mármore	Material	un	0,0001000	319,90	0,03
Insumo	00012892/SINA	ORSE	Luva raspa de couro, cano curto (punho *7* cm)	Material	par	0,0046000	10,87	0,05
Insumo	11264	ORSE	Marreta de 1/2 kg com cabo	Material	un	0,0002000	13,52	0,00
Insumo	00012894/SINA	ORSE	Capa para chuva em pvc com forro de poliester, com capuz (amarela ou azul)	Material	un	0,0004000	20,11	0,00
Insumo	158	ORSE	Almoço (Participação do empregador)	Material	un	0,2036000	14,00	2,85
Insumo	9871	ORSE	Exaustor eólico ref. LM-60 master turbo, da luftmaxi ou similar	Material	un	1,0000000	382,46	382,46
Insumo	00006111/SINA	ORSE	Servente de obras (horista)	Mão de Obra	h	1,0000000	14,58	14,58
Insumo	00002711/SINA	ORSE	Carrinho de mao, em aco, com capacidade de *45 a 65* l / *100* kg, pneu com camara	Material	un	0,0002000	185,00	0,03
Insumo	4729	ORSE	Marreta 1 kg com cabo	Material	un	0,0001000	37,80	0,00

PREFEITURA MUNICIPAL DE ZÉ DOCA/MA
CNPJ: 12.122.065/0001-99

Insumo	10788	ORSE	Pá quadrada	Material	un	0,0002000	36,90	0,00	
Insumo	4728	ORSE	Talhadeira chata 10"	Material	un	0,0003000	18,58	0,00	
				MO sem LS =>	16,35	LS =>	18,67	MO com LS =>	35,02
				Valor do BDI =>	122,48			Valor com BDI =>	547,62
						Quant. =>	8,00	Preço Total =>	4.380,96

7.4	Código	Banco	Descrição	Tipo	Und	Quant.	Valor Unit	Total	
Composição	052071	SBC	TUBO GALVANIZADO 1/2"	INSTALACOES HIDRAULICAS - AGUA	M	1,0000000	24,30	24,30	
Insumo	099200	SBC	BOMBEIRO OU ENCANADOR	Mão de Obra	H	0,1100000	19,66	2,16	
Insumo	030751	SBC	TUBO ACO GALVANIZADO DIN 2440 NBR 5580 CLASSE MEDIA 1/2" (1.267kg/m)	Material	M	1,1000000	18,57	20,42	
Insumo	099034	SBC	AJUDANTE DE BOMBEIRO OU ENCANADOR	Mão de Obra	H	0,1100000	15,66	1,72	
				MO sem LS =>	1,81	LS =>	2,07	MO com LS =>	3,88
				Valor do BDI =>	7,00			Valor com BDI =>	31,30
						Quant. =>	50,00	Preço Total =>	1.565,00

7.5	Código	Banco	Descrição	Tipo	Und	Quant.	Valor Unit	Total	
Composição	2368	ORSE	Valvula de esfera em bronze d = 1/2" (fornecimento)	Redes de Distribuição de Gases	un	1,0000000	41,94	41,94	
Item	Código	Banco	Descrição	Tipo	Und	Quant.	Valor Unit	Total	
Insumo	00011748/SINA	ORSE	Valvula de esfera bruta em bronze, bitola 1/2"	Material	un	1,0000000	41,94	41,94	
Detalhamento de Cálculo ORSE									
Item	Código	Banco	Descrição	Tipo	Und	Quant.	Valor Unit	Total	
Insumo	00011748/SINA	ORSE	Valvula de esfera bruta em bronze, bitola 1/2"	Material	un	1,0000000	41,94	41,94	
				MO sem LS =>	0,00	LS =>	0,00	MO com LS =>	0,00
				Valor do BDI =>	12,08			Valor com BDI =>	54,02
						Quant. =>	10,00	Preço Total =>	540,20

8			COMBATE A INCÊNDIO E ILUMINAÇÃO DE EMERGÊNCIA					3.490,46
8.1	Código	Banco	Descrição	Tipo	Und	Quant.	Valor Unit	Total

PREFEITURA MUNICIPAL DE ZÉ DOCA/MA
CNPJ: 12.122.065/0001-99

Composição	101906	SINAPI	EXTINTOR DE INCÊNDIO PORTÁTIL COM CARGA DE CO2 DE 4 KG, CLASSE BC - FORNECIMENTO E INSTALAÇÃO. AF_01/2026_PE	Instalações de Gás e Incêndio em Aço e Ferro Galvanizado	UN	1,0000000	645,97	645,97	
Composição Auxiliar	88248	SINAPI	AUXILIAR DE ENCANADOR OU BOMBEIRO HIDRÁULICO COM ENCARGOS COMPLEMENTARES	Livro SINAPI: Cálculos e Parâmetros	H	0,4310560	22,78	9,81	
Composição Auxiliar	88267	SINAPI	ENCANADOR OU BOMBEIRO HIDRÁULICO COM ENCARGOS COMPLEMENTARES	Livro SINAPI: Cálculos e Parâmetros	H	0,4310560	27,50	11,85	
Insumo	00010888	SINAPI	EXTINTOR DE INCENDIO PORTATIL COM CARGA DE GAS CARBONICO CO2 DE 4 KG, CLASSE BC	Material	UN	1,0000000	623,07	623,07	
Insumo	00004350	SINAPI	BUCHA DE NYLON, DIAMETRO DO FURO 8 MM, COMPRIMENTO 40 MM, COM PARAFUSO DE ROSCA SOBERBA, CABECA CHATA, FENDA SIMPLES, 4,8 X 50 MM	Material	UN	2,0000000	0,62	1,24	
				MO sem LS =>	7,76	LS =>	8,87	MO com LS =>	16,63
				Valor do BDI =>	186,10			Valor com BDI =>	832,07
						Quant. =>	2.00	Preço Total =>	1.664,14

8.2	Código	Banco	Descrição	Tipo	Und	Quant.	Valor Unit	Total	
Composição	101908	SINAPI	EXTINTOR DE INCÊNDIO PORTÁTIL COM CARGA DE PQS DE 4 KG, CLASSE BC - FORNECIMENTO E INSTALAÇÃO. AF_01/2026_PE	Instalações de Gás e Incêndio em Aço e Ferro Galvanizado	UN	1,0000000	213,28	213,28	
Composição Auxiliar	88267	SINAPI	ENCANADOR OU BOMBEIRO HIDRÁULICO COM ENCARGOS COMPLEMENTARES	Livro SINAPI: Cálculos e Parâmetros	H	0,4310560	27,50	11,85	
Composição Auxiliar	88248	SINAPI	AUXILIAR DE ENCANADOR OU BOMBEIRO HIDRÁULICO COM ENCARGOS COMPLEMENTARES	Livro SINAPI: Cálculos e Parâmetros	H	0,4310560	22,78	9,81	
Insumo	00010891	SINAPI	EXTINTOR DE INCENDIO PORTATIL COM CARGA DE PO QUIMICO SECO (PQS) DE 4 KG, CLASSE BC	Material	UN	1,0000000	190,38	190,38	
Insumo	00004350	SINAPI	BUCHA DE NYLON, DIAMETRO DO FURO 8 MM, COMPRIMENTO 40 MM, COM PARAFUSO DE ROSCA SOBERBA, CABECA CHATA, FENDA SIMPLES, 4,8 X 50 MM	Material	UN	2,0000000	0,62	1,24	
				MO sem LS =>	7,76	LS =>	8,87	MO com LS =>	16,63
				Valor do BDI =>	61,44			Valor com BDI =>	274,72
						Quant. =>	2,00	Preço Total =>	549,44

8.3	Código	Banco	Descrição	Tipo	Und	Quant.	Valor Unit	Total
Composição	97599	SINAPI	LUMINÁRIA DE EMERGÊNCIA, COM 30 LÂMPADAS LED DE 2 W, SEM REATOR - FORNECIMENTO E INSTALAÇÃO. AF_09/2024	Iluminação Predial e Monitoramento	UN	1,0000000	17,38	17,38
Composição Auxiliar	88247	SINAPI	AUXILIAR DE ELETRICISTA COM ENCARGOS COMPLEMENTARES	Livro SINAPI: Cálculos e Parâmetros	H	0,0551562	23,71	1,30
Composição Auxiliar	88264	SINAPI	ELETRICISTA COM ENCARGOS COMPLEMENTARES	Livro SINAPI: Cálculos e Parâmetros	H	0,1765000	28,51	5,03

PREFEITURA MUNICIPAL DE ZÉ DOCA/MA
CNPJ: 12.122.065/0001-99

Insumo	00038774	SINAPI	LUMINARIA DE EMERGENCIA 30 LEDS, POTENCIA 2 W, BATERIA DE LITIO, AUTONOMIA DE 6 HORAS	Material	UN	1,0000000	11,05	11,05	
				MO sem LS =>	2,26	LS =>	2,58	MO com LS =>	4,84
				Valor do BDI =>	5,00			Valor com BDI =>	22,38
						Quant. =>	8,00	Preço Total =>	179,04

8.4	Código	Banco	Descrição	Tipo	Und	Quant.	Valor Unit	Total
Composição	12138	ORSE	Placa de indicativa de "EXTINTOR" em pvc, dim.: 20 x 20 cm	Sinalização Vertical	Un	1,0000000	24,81	24,81
Item	Código	Banco	Descrição	Tipo	Und	Quant.	Valor Unit	Total
Composição	10549	ORSE	Encargos Complementares - Servente	Provisórios	h	0,2000000	3,86	0,77
Insumo	00006111/SINA	ORSE	Servente de obras (horista)	Mão de Obra	h	0,2000000	14,58	2,91
Insumo	11927	ORSE	Placa para sinalização de "EXTINTOR em parede" pvc, dim.: 20 x 20 cm	Material	un	1,0000000	21,17	21,17

Detalhamento de Cálculo ORSE

Item	Código	Banco	Descrição	Tipo	Und	Quant.	Valor Unit	Total
Insumo	00002711/SINA	ORSE	Carrinho de mao, em aco, com capacidade de *45 a 65* l / *100* kg, pneu com camara	Material	un	0,0000400	185,00	0,00
Insumo	10362	ORSE	Seguro de vida e acidente em grupo	Serviços	un	0,0009000	12,54	0,01
Insumo	00012893/SINA	ORSE	Bota de seguranca com biqueira de aco e colarinho acolchoado	Material	par	0,0001600	73,93	0,01
Insumo	10492	ORSE	Cesta Básica	Material	un	0,0009000	205,00	0,18
Insumo	4729	ORSE	Marreta 1 kg com cabo	Material	un	0,0000200	37,80	0,00
Insumo	00012892/SINA	ORSE	Luva raspa de couro, cano curto (punho *7* cm)	Material	par	0,0004600	10,87	0,00
Insumo	158	ORSE	Almoço (Participação do empregador)	Material	un	0,0203600	14,00	0,28
Insumo	10517	ORSE	Exames admissionais/demissionais (checkup)	Serviços	cj	0,0000800	300,00	0,02
Insumo	10788	ORSE	Pá quadrada	Material	un	0,0000400	36,90	0,00
Insumo	10761	ORSE	Refeição - café da manhã (café com leite e dois pães com manteiga)	Serviços	un	0,0203600	5,00	0,10
Insumo	10599	ORSE	Protetor solar fps 30 com 120ml	Material	un	0,0003600	18,00	0,00
Insumo	00012894/SINA	ORSE	Capa para chuva em pvc com forro de poliester, com capuz (amarela ou azul)	Material	un	0,0000400	20,11	0,00
Insumo	2378	ORSE	Vale transporte	Material	un	0,0188200	4,50	0,08

PREFEITURA MUNICIPAL DE ZÉ DOCA/MA
CNPJ: 12.122.065/0001-99

Insumo	10596	ORSE	Protetor auricular	Material	un	0,0009000	4,81	0,00		
Insumo	00012895/SINA	ORSE	Capacete de segurança aba frontal com suspensão de polietileno, sem jugular (classe b)	Material	un	0,0001200	13,50	0,00		
Insumo		941	ORSE	Fardamento com mangas curta	Material	un	0,0003000	193,04	0,05	
Insumo	4728	ORSE	Talhadeira chata 10"	Material	un	0,0000600	18,58	0,00		
Insumo	1651	ORSE	Óculos branco proteção	Material	pr	0,0001600	6,00	0,00		
Insumo	00006111/SINA	ORSE	Servente de obras (horista)	Mão de Obra	h	0,2000000	14,58	2,91		
Insumo		11927	ORSE	Placa para sinalização de "EXTINTOR em parede" pvc, dim.: 20 x 20 cm	Material	un	1,0000000	21,17	21,17	
					MO sem LS =>	1,35	LS =>	1,56	MO com LS =>	2,91
					Valor do BDI =>	7,14			Valor com BDI =>	31,95
							Quant. =>	4,00	Preço Total =>	127,80

8.5	Código	Banco	Descrição	Tipo	Und	Quant.	Valor Unit	Total	
Composição	105555	SINAPI	BLOCO AUTÔNOMO DE ILUMINAÇÃO DE EMERGÊNCIA COM DOIS REFLETORES - FORNECIMENTO E INSTALAÇÃO. AF_09/2024	Iluminação Predial e Monitoramento	UN	1,0000000	188,27	188,27	
Composição Auxiliar	88247	SINAPI	AUXILIAR DE ELETRICISTA COM ENCARGOS COMPLEMENTARES	Livro SINAPI: Cálculos e Parâmetros	H	0,0652500	23,71	1,54	
Composição Auxiliar	88264	SINAPI	ELETRICISTA COM ENCARGOS COMPLEMENTARES	Livro SINAPI: Cálculos e Parâmetros	H	0,2088000	28,51	5,95	
Insumo	00045224	SINAPI	BLOCO AUTONOMO DE ILUMINACAO DE EMERGENCIA, COM DOIS REFLETORES, 1200/ 2200 LUMENS, 6500 K, AUTONOMIA DE 6 H	Material	UN	1,0000000	180,78	180,78	
				MO sem LS =>	2,67	LS =>	3,05	MO com LS =>	5,72
				Valor do BDI =>	54,24			Valor com BDI =>	242,51
						Quant. =>	4,00	Preço Total =>	970,04

9			SERVIÇOS FINAIS					19.791,12
9.1	Código	Banco	Descrição	Tipo	Und	Quant.	Valor Unit	Total
Composição	1916	ORSE	Limpeza de revestimentos cerâmicos	Azulejos e Cerâmicas	m²	1,0000000	10,94	10,94
Item	Código	Banco	Descrição	Tipo	Und	Quant.	Valor Unit	Total
Insumo	00000003/SINA	ORSE	Acido cloridrico / acido muriatico, diluicao 10% a 12% para uso em limpeza	Material	l	0,1400000	18,14	2,53
Composição	10549	ORSE	Encargos Complementares - Servente	Provisórios	h	0,4000000	3,86	1,54

PREFEITURA MUNICIPAL DE ZÉ DOCA/MA
CNPJ: 12.122.065/0001-99

Insumo	159	ORSE	Amoníaco	Material	l	0,2000000	5,37	1,07
Insumo	00006111/SINA	ORSE	Servente de obras (horista)	Mão de Obra	h	0,4000000	14,58	5,83
Detalhamento de Cálculo ORSE								
Item	Código	Banco	Descrição	Tipo	Und	Quant.	Valor Unit	Total
Insumo	00000003/SINA	ORSE	Acido cloridrico / acido muriatico, diluicao 10% a 12% para uso em limpeza	Material	l	0,1400000	18,14	2,53
Insumo	00002711/SINA	ORSE	Carrinho de mao, em aco, com capacidade de *45 a 65* l / *100* kg, pneu com camara	Material	un	0,0000800	185,00	0,01
Insumo	10362	ORSE	Seguro de vida e acidente em grupo	Serviços	un	0,0018000	12,54	0,02
Insumo	00012893/SINA	ORSE	Bota de seguranca com biqueira de aco e colarinho acolchoado	Material	par	0,0003200	73,93	0,02
Insumo	10492	ORSE	Cesta Básica	Material	un	0,0018000	205,00	0,36
Insumo	4729	ORSE	Marreta 1 kg com cabo	Material	un	0,0000400	37,80	0,00
Insumo	00012892/SINA	ORSE	Luva raspa de couro, cano curto (punho *7* cm)	Material	par	0,0009200	10,87	0,01
Insumo	158	ORSE	Almoço (Participação do empregador)	Material	un	0,0407200	14,00	0,57
Insumo	10517	ORSE	Exames admissionais/demissionais (checkup)	Serviços	cj	0,0001600	300,00	0,04
Insumo	10788	ORSE	Pá quadrada	Material	un	0,0000800	36,90	0,00
Insumo	10761	ORSE	Refeição - café da manhã (café com leite e dois pães com manteiga)	Serviços	un	0,0407200	5,00	0,20
Insumo	10599	ORSE	Protetor solar fps 30 com 120ml	Material	un	0,0007200	18,00	0,01
Insumo	00012894/SINA	ORSE	Capa para chuva em pvc com forro de poliester, com capuz (amarela ou azul)	Material	un	0,0000800	20,11	0,00
Insumo	2378	ORSE	Vale transporte	Material	un	0,0376400	4,50	0,16
Insumo	10596	ORSE	Protetor auricular	Material	un	0,0018000	4,81	0,00
Insumo	00012895/SINA	ORSE	Capacete de seguranca aba frontal com suspensao de polietileno, sem jugular (classe b)	Material	un	0,0002400	13,50	0,00
Insumo	941	ORSE	Fardamento com mangas curta	Material	un	0,0006000	193,04	0,11
Insumo	4728	ORSE	Talhadeira chata 10"	Material	un	0,0001200	18,58	0,00
Insumo	1651	ORSE	Óculos branco proteção	Material	pr	0,0003200	6,00	0,00
Insumo	159	ORSE	Amoníaco	Material	l	0,2000000	5,37	1,07
Insumo	00006111/SINA	ORSE	Servente de obras (horista)	Mão de Obra	h	0,4000000	14,58	5,83

PREFEITURA MUNICIPAL DE ZÉ DOCA/MA
CNPJ: 12.122.065/0001-99

MO sem LS =>	2,72	LS =>	3,11	MO com LS =>	5,83
Valor do BDI =>	3,15			Valor com BDI =>	14,09
		Quant. =>	113,87	Preço Total =>	1.604,42

9.2	Código	Banco	Descrição	Tipo	Und	Quant.	Valor Unit	Total	
Composição	55.02.010	CPOS/CDH U	LIMPEZA DE CAIXA DE INSPEÇÃO	55,02	un	1,0000000	6,81	6,81	
Insumo	B.01.000.01014	CPOS/CDH U	SERVENTE	Mão de Obra	h	0,3000000	22,71	6,81	
				MO sem LS =>	3,18	LS =>	3,63	MO com LS =>	6,81
				Valor do BDI =>	1,96			Valor com BDI =>	8,77
						Quant. =>	10,00	Preço Total =>	87,70

9.3	Código	Banco	Descrição	Tipo	Und	Quant.	Valor Unit	Total		
Composição	1716	ORSE	Limpeza de fossa acima de 5m3	Fossas Sépticas	m³	1,0000000	50,00	50,00		
Item	Código	Banco	Descrição	Tipo	Und	Quant.	Valor Unit	Total		
Insumo	35	ORSE	Limpeza de fossa acima de 5m3	Serviços	m³	1,0000000	50,00	50,00		
Detalhamento de Cálculo ORSE										
Item	Código	Banco	Descrição	Tipo	Und	Quant.	Valor Unit	Total		
Insumo	35	ORSE	Limpeza de fossa acima de 5m3	Serviços	m³	1,0000000	50,00	50,00		
					MO sem LS =>	0,00	LS =>	0,00	MO com LS =>	0,00
					Valor do BDI =>	14,40		Valor com BDI =>	64,40	
						Quant. =>	20,00	Preço Total =>	1.288,00	

9.4	Código	Banco	Descrição	Tipo	Und	Quant.	Valor Unit	Total
Composição	10308	ORSE	Limpeza de reservatório	Fossas Sépticas	m³	1,0000000	12,50	12,50
Item	Código	Banco	Descrição	Tipo	Und	Quant.	Valor Unit	Total
Insumo	11088	ORSE	Limpeza de reservatório	Serviços	m³	1,0000000	12,50	12,50
Detalhamento de Cálculo ORSE								
Item	Código	Banco	Descrição	Tipo	Und	Quant.	Valor Unit	Total

PREFEITURA MUNICIPAL DE ZÉ DOCA/MA
CNPJ: 12.122.065/0001-99

Insumo	11088	ORSE	Limpeza de reservatório	Serviços	m³	1,0000000	12,50	12,50	
				MO sem LS =>	0,00	LS =>	0,00	MO com LS =>	0,00
				Valor do BDI =>	3,60			Valor com BDI =>	16,10
						Quant. =>	10,00	Preço Total =>	161,00

9.5	Código	Banco	Descrição	Tipo	Und	Quant.	Valor Unit	Total
Composição	2450	ORSE	Limpeza geral	Limpeza	m²	1,0000000	2,59	2,59
Item	Código	Banco	Descrição	Tipo	Und	Quant.	Valor Unit	Total
Insumo	1997	ORSE	Sabão em pó	Material	kg	0,0050000	10,60	0,05
Insumo	00006111/SINA	ORSE	Servente de obras (horista)	Mão de Obra	h	0,1000000	14,58	1,45
Composição	10549	ORSE	Encargos Complementares - Servente	Provisórios	h	0,1000000	3,86	0,38
Insumo	2414	ORSE	Vassoura piaçava	Material	un	0,0500000	14,87	0,74

Detalhamento de Cálculo ORSE

Item	Código	Banco	Descrição	Tipo	Und	Quant.	Valor Unit	Total
Insumo	1997	ORSE	Sabão em pó	Material	kg	0,0050000	10,60	0,05
Insumo	00006111/SINA	ORSE	Servente de obras (horista)	Mão de Obra	h	0,1000000	14,58	1,45
Insumo	00002711/SINA	ORSE	Carrinho de mao, em aco, com capacidade de *45 a 65* l / *100* kg, pneu com camara	Material	un	0,0000200	185,00	0,00
Insumo	10362	ORSE	Seguro de vida e acidente em grupo	Serviços	un	0,0004500	12,54	0,00
Insumo	00012893/SINA	ORSE	Bota de seguranca com biqueira de aco e colarinho acolchoado	Material	par	0,0000800	73,93	0,00
Insumo	10492	ORSE	Cesta Básica	Material	un	0,0004500	205,00	0,09
Insumo	4729	ORSE	Marreta 1 kg com cabo	Material	un	0,0000100	37,80	0,00
Insumo	00012892/SINA	ORSE	Luva raspa de couro, cano curto (punho *7* cm)	Material	par	0,0002300	10,87	0,00
Insumo	158	ORSE	Almoço (Participação do empregador)	Material	un	0,0101800	14,00	0,14
Insumo	10517	ORSE	Exames admissionais/demissionais (checkup)	Serviços	cj	0,0000400	300,00	0,01
Insumo	10788	ORSE	Pá quadrada	Material	un	0,0000200	36,90	0,00
Insumo	10761	ORSE	Refeição - café da manhã (café com leite e dois pães com manteiga)	Serviços	un	0,0101800	5,00	0,05

PREFEITURA MUNICIPAL DE ZÉ DOCA/MA
CNPJ: 12.122.065/0001-99

Insumo	10599	ORSE	Protetor solar fps 30 com 120ml	Material	un	0,0001800	18,00	0,00	
Insumo	00012894/SINA	ORSE	Capa para chuva em pvc com forro de poliester, com capuz (amarela ou azul)	Material	un	0,0000200	20,11	0,00	
Insumo		2378	ORSE	Vale transporte	Material	un	0,0094100	4,50	0,04
Insumo	10596	ORSE	Protetor auricular	Material	un	0,0004500	4,81	0,00	
Insumo	00012895/SINA	ORSE	Capacete de seguranca aba frontal com suspensao de polietileno, sem jugular (classe b)	Material	un	0,0000600	13,50	0,00	
Insumo		941	ORSE	Fardamento com mangas curta	Material	un	0,0001500	193,04	0,02
Insumo	4728	ORSE	Talhadeira chata 10"	Material	un	0,0000300	18,58	0,00	
Insumo	1651	ORSE	Óculos branco proteção	Material	pr	0,0000800	6,00	0,00	
Insumo	2414	ORSE	Vassoura piaçava	Material	un	0,0500000	14,87	0,74	
				MO sem LS =>	0,67	LS =>	0,78	MO com LS =>	1,45
				Valor do BDI =>	0,74			Valor com BDI =>	3,33
				Quant. =>	5.000,00	Preço Total =>	16.650,00		

Tipo de Licitação
Abertura da Licitação
Número do Processo Licitatório

Total sem BDI
Total do BDI
Total Geral

1.005.800,82
289.595,77
1.295.396,59



Isaias dos Santos Moreira Barros
Eng° Civil - CREA MA 111845956 3



Obra
REFORMA DO MATADOURO PÚBLICO MUNICIPAL DO MUNICÍPIO DE ZÉ DOCA (MA).

Bancos
SINAPI - 01/2026 - Maranhão
SBC - 03/2026 - Maranhão
ORSE - 12/2025 - Sergipe
CPOS/CDHU - 01/2026 - São Paulo

Curva ABC de Insumos														
Código	Banco	Grupo	Descrição	Tipo	Und	Quantidade		Valor		Total			Peso	
							Improdutiva	Operativa	Improdutiva	Operativa	Improdutiva	Geral	Acumulado	Peso Acumulado
00000679	SINAPI		BLOQUETE/PISO INTERTRAVADO DE CONCRETO - MODELO SEXTAVADO / HEXAGONAL, 25 X 25" CM, E = 10 CM, RESISTENCIA DE 35 MPA, COR NATURAL	Material	m²	580,1964		143,02		82.978,38		82.978,38	6,41%	82.978,38
00006111	SINAPI		SERVENTE DE OBRAS (HORISTA)	Mão de Obra	H	2334,757391		20,31		47.426,71		47.426,71	3,66%	130.405,09
016113	SBC		TELHA METALICA SANDUICHE TRAPEZOIDAL 2 FACES NUCEO EM PIR 50mm TR40 1,00m	Material	m²	171,05		277,21		47.417,11		47.417,11	3,66%	177.822,21
00004783	SINAPI		PINTOR (HORISTA)	Mão de Obra	H	1621,270374		29,03		47.071,60		47.071,60	3,63%	224.893,80
00006111/S	ORSE		Servente de obras (horista)	Mão de Obra	h	2438,42067		18,78		45.794,75		45.794,75	3,54%	270.688,56
9357	ORSE		Portão em gradil Belgo Nyloford 3D, de correr, soldado em quadro de tubo galv. 2" com cantoneira 3/4", montantes em tubo galvanizado 4", inclusive ferrolio e rodízios	Material	m²	40		1.030,48		41.219,20		41.219,20	3,18%	311.907,76
00000370	SINAPI		AREIA MEDIA - POSTO JAZIDA/FORNECEDOR (RETIRADO NA JAZIDA, SEM TRANSPORTE)	Material	m³	193,1731336		206,10		39.812,21		39.812,21	3,07%	351.719,97
099135	SBC		CARPINTEIRO DE TELHADOS/TELHADISTA	Mão de Obra	H	1362,28652		25,32		34.492,03		34.492,03	2,66%	386.212,00
00000536	SINAPI		REVESTIMENTO PARA PAREDE, EM CERAMICA ESMALTADA, FORMATO MENOR OU IGUAL A 2025 CM2	Material	m²	580,889885		49,37		28.680,20		28.680,20	2,21%	414.892,20
099449	SBC		AJUDANTE DE CARPINTEIRO	Mão de Obra	H	1406,5914		20,17		28.367,70		28.367,70	2,19%	443.259,90
E.08.000.02	CPOS/CDH		PLACA DE ALUMÍNIO COMPOSTO "ACM", ESPESSURA DE 4 MM, ACABAMENTO EM PVDF, USO EXTERNO/INTERNO	Material	m²	91		306,17		27.861,33		27.861,33	2,15%	471.121,23
6210	U													
004302	SBC		SILICONE ACETICO USO GERAL INCOLOR 280G	Material	UN	978,4		28,47		27.852,12		27.852,12	2,15%	498.973,35
00007194/S	ORSE		Telha de fibrocimento ondulada e = 6 mm, de 2,44 x 1,10 m (sem amianto)	Material	m²	657,009		41,52		27.276,03		27.276,03	2,11%	526.249,39
099024	SBC		IMPERMEABILIZADOR	Mão de Obra	H	891,5574		25,32		22.573,54		22.573,54	1,74%	548.822,92
R.01.000.01	CPOS/CDH		AJUDANTE SERRALHEIRO	Mão de Obra	h	704,893		29,25		20.620,06		20.620,06	1,59%	569.442,98
099618	SBC		AJUDANTE ESPECIALIZADO - IMPERMEABILIZADOR	Mão de Obra	H	891,5574		20,17		17.980,65		17.980,65	1,39%	587.423,63
00037370	SINAPI		ALIMENTACAO - HORISTA (COLETADO CAIXA - ENCARGOS COMPLEMENTARES)	Encargos Complementares	H	6310,148603		2,83		17.881,83		17.881,83	1,38%	605.305,46
00001379	SINAPI		CIMENTO PORTLAND COMPOSTO CP II-32	Material	KG	13962,31524		1,28		17.805,01		17.805,01	1,37%	623.110,47
00043651	SINAPI		MASSA ACRILICA PARA SUPERFICIES INTERNAS E EXTERNAS	Material	KG	2526,126695		6,76		17.082,99		17.082,99	1,32%	640.193,46
00044528	SINAPI		CIMENTO PORTLAND ESTRUTURAL BRANCO CPB - 32 OU CPB - 40	Material	KG	2471,4		6,79		16.776,57		16.776,57	1,30%	656.970,04
00001213/S	ORSE		Carpinteiro de formas para concreto (horista)	Mão de Obra	h	636,6949896		26,33		16.763,39		16.763,39	1,29%	673.733,43
COMP-119	Próprio		FABRICAÇÃO DE COCHO DE SANGRIA INCLUSO MATERIAL E MÃO DE OBRA, EXCLUSIVE MONTAGEM	Equipamento para Aquisição Permanente	UND	1		16.616,49		16.616,49		16.616,49	1,28%	690.349,92
13113	ORSE		Perfil Aço, UDC Simples 127 x 50 x 5,13(kg/m) - SAE 1008/1012	Material	kg	1489,068		11,15		16.610,47		16.610,47	1,28%	706.960,39
00035692	SINAPI		TINTA LATEX ACRILICA STANDARD, COR BRANCA	Material	L	431,070939		36,39		15.686,16		15.686,16	1,21%	722.646,56
00004750/S	ORSE		Pedreiro (horista)	Mão de Obra	h	533,6851896		26,33		14.051,27		14.051,27	1,08%	736.697,83
00004221	SINAPI		OLEO DIESEL COMBUSTIVEL COMUM METROPOLITANO S-10 OU S-500	Material	L	1799,118462		7,64		13.742,45		13.742,45	1,06%	750.440,27
00004750	SINAPI		PEDREIRO (HORISTA)	Mão de Obra	H	484,1893354		27,41		13.272,00		13.272,00	1,02%	763.712,28
00034492	SINAPI		CONCRETO USINADO BOMBEAVEL, CLASSE DE RESISTENCIA C20, COM BRITA 0 E 1, SLUMP = 100 +/- 20 MM, EXCLUI SERVICO DE BOMBEAMENTO (NBR 8953)	Material	m³	15,885		799,27		12.696,34		12.696,34	0,98%	776.408,62
00004760	SINAPI		AZULEJISTA OU LADRILHEIRO (HORISTA)	Mão de Obra	H	456,1779594		27,41		12.504,19		12.504,19	0,97%	788.912,81
00001379/S	ORSE		Cimento portland composto cp ii-32	Material	kg	10936,2949		1,13		12.396,60		12.396,60	0,96%	801.309,40
00037372	SINAPI		EXAMES - HORISTA (COLETADO CAIXA - ENCARGOS COMPLEMENTARES)	Encargos Complementares	H	6310,148603		1,75		11.054,22		11.054,22	0,85%	812.363,62

PREFEITURA MUNICIPAL DE ZÉ DOCA/MA
CNPJ: 12.122.065/0001-99

018568	SBC		TELHA - RUFO INTERNO/EXTERNO EM CHAPA ACO GALVANIZADA 24 CORTE 25cm	Material	M	311	32,32	10.051,03	10.051,03	0,78%	822.414,65	63,49%
099910	SBC		OPERADOR DE MAQUINAS E EQUIPAMENTOS	Mão de Obra	H	377,454	25,79	9.732,67	9.732,67	0,75%	832.147,32	64,24%
1823	ORSE		Porta em madeira de lei muiracatiara com almofadas - 60 x 210cm	Material	un	10	922,18	9.221,77	9.221,77	0,71%	841.369,09	64,95%
099050	SBC		PEDREIRO	Mão de Obra	H	355,259	25,81	9.170,11	9.170,11	0,71%	850.539,19	65,66%
099900	SBC		SERVENTE	Mão de Obra	H	447,29015	20,17	9.020,81	9.020,81	0,70%	859.560,00	66,35%
F.08.000.02 B.01.000.01 S.03.000.02 00037758	CPOS/CDH U		MASTIQUE SILICONE SILX 567; REFERÊNCIA COMERCIAL RHODIA / DOW CORNING 791 OU EQUIVALENTE	Material	bg	148,7465	56,61	8.420,84	8.420,84	0,65%	867.980,84	67,01%
	CPOS/CDH U		SERRALHEIRO	Mão de Obra	h	176,225	46,45	8.185,45	8.185,45	0,63%	876.166,29	67,64%
	CPOS/CDH U		CANTONEIRA EM ALUMÍNIO	Material	kg	173,845	45,99	7.994,29	7.994,29	0,62%	884.160,58	68,25%
	SINAPI		CAMINHAO TRUCADO, PESO BRUTO TOTAL 23000 KG, CARGA UTIL MAXIMA 15285 KG, DISTANCIA ENTRE EIXOS 4,80 M, POTENCIA 326 CV (INCLUI CABINE E CHASSI, NAO INCLUI CARROCERIA)	Equipamento para Aquisição Permanente	UN	0,008567067	902.969,68	7.735,80	7.735,80	0,60%	891.896,39	68,85%
001247	SBC		PORTAO FERRO 2 FOLHAS PARA GRADIL EXTERNO COMPLETO	Material	m²	10,5	731,64	7.682,23	7.682,23	0,59%	899.578,61	69,44%
00004755	SINAPI		MARMORISTA / GRANITEIRO (HORISTA)	Mão de Obra	H	274,7630988	27,41	7.531,47	7.531,47	0,58%	907.110,08	70,03%
2224	ORSE		Esmalte epóxi	Material	l	32,85408	228,52	7.507,87	7.507,87	0,58%	914.617,96	70,61%
158	ORSE		Almoço (Participação do empregador)	Material	un	414,3760896	18,03	7.472,61	7.472,61	0,58%	922.090,57	71,18%
009844	SBC		PASTA PARA SOLDA COBRE OU BRONZE IGC 220	Material	KG	35,904	206,10	7.399,67	7.399,67	0,57%	929.490,24	71,75%
061485	SBC		POSTE ACO RETO ENGASTADO BRACO SIMPLES 9,0m	Material	UN	3	2.396,75	7.190,26	7.190,26	0,56%	936.680,50	72,31%
1825	ORSE		Porta em madeira de lei muiracatiara com almofadas - 80 x 210cm	Material	un	6	1.123,20	6.739,18	6.739,18	0,52%	943.419,69	72,83%
008669	SBC		IMPERMEABILIZANTE BASE CIMENTOS K11+KZ VIAPOL	Material	KG	1304,4	5,09	6.636,78	6.636,78	0,51%	950.056,47	73,34%
00001287	SINAPI		PISO EM CERAMICA ESMALTADA, COR LISA, PEI MAIOR OU IGUAL A 4, FORMATO MENOR OU IGUAL A 2025 CM2	Material	m²	120,7022	53,08	6.407,19	6.407,19	0,49%	956.463,65	73,84%
00000995	SINAPI		CABO DE COBRE, FLEXIVEL, CLASSE 4 OU 5, ISOLACAO EM PVC/A, ANTICHAMA BWF-B, COBERTURA PVC-ST1, ANTICHAMA BWF-B, 1 CONDUTOR, 0,6/1 KV, SECAO NOMINAL 16 MM2	Material	M	260,025	24,33	6.326,98	6.326,98	0,49%	962.790,64	74,32%
5015	ORSE		Batente (caixão) em madeira lei L=14cm (90x220cm), completo c/02 jogos alizar	Material	cj	20	312,35	6.247,03	6.247,03	0,48%	969.037,66	74,81%
000050	SBC		CIMENTO PORTLAND CP III 32RS NBR 11578 (quilo)	Material	KG	4894,915	1,28	6.242,09	6.242,09	0,48%	975.279,75	75,29%
002006	SBC		TELHA CIMENTICIA ONDULADA 6mm 1,83x1,10(2,01m2)	Material	m²	174,018	34,64	6.027,46	6.027,46	0,47%	981.307,21	75,75%
00004824	SINAPI		GRANILHA/ GRANA/ PEDRISCO OU AGREGADO EM MARMORE/ GRANITO/ QUARTZO E CALCARIO, PRETO, CINZA, PALHA OU BRANCO	Material	KG	4942,8	1,21	5.984,81	5.984,81	0,46%	987.292,03	76,22%
E.03.000.02 00036238	CPOS/CDH U		REBITES DE FERRO ZINCADO N° 8, COMPRIMENTO DE 6,10 MM, DIÂMETRO NOMINAL DE 3 MM	Material	kg	105,378	55,80	5.880,14	5.880,14	0,45%	993.172,17	76,67%
	SINAPI		FORRO DE PVC, FRISADO, BRANCO, REGUA DE 20 CM, ESPESSURA APROXIMADA DE 8 MM E COMPRIMENTO 6 M (SEM COLOCACAO)	Material	m²	175,839384	31,38	5.517,51	5.517,51	0,43%	998.689,68	77,10%
B.01.000.01 00036531	CPOS/CDH U		SERVENTE	Mão de Obra	h	182,18	29,25	5.329,27	5.329,27	0,41%	1.004.018,94	77,51%
	SINAPI		RETROESCAVADEIRA SOBRE RODAS COM CARREGADEIRA, TRACAO 4 X 4, POTENCIA LIQUIDA 88 HP, PESO OPERACIONAL MINIMO DE 6674 KG, CAPACIDADE DA CARREGADEIRA DE 1,00 M3 E DA RETROESCAVADEIRA MINIMA DE 0,26 M3, PROFUNDIDADE DE ESCAVACAO MAXIMA DE 4,37 M	Equipamento para Aquisição Permanente	UN	0,008867676	600.851,48	5.328,16	5.328,16	0,41%	1.009.347,10	77,92%
099230	SBC		SERRALHEIRO	Mão de Obra	H	208,6905	25,32	5.283,88	5.283,88	0,41%	1.014.630,98	78,33%
00002696/S 00039427	ORSE		Encanador ou bombeiro hidraulico (horista)	Mão de Obra	h	196,25	26,33	5.167,02	5.167,02	0,40%	1.019.798,00	78,72%
	SINAPI		PERFIL CANALETA, FORMATO C, EM ACO ZINCADO, PARA ESTRUTURA FORRO DRYWALL, E = 0,5 MM, *46 X 18" (L X H), COMPRIMENTO 3 M	Material	M	601,85496	8,32	5.008,11	5.008,11	0,39%	1.024.806,11	79,11%
00001381	SINAPI		ARGAMASSA COLANTE AC I PARA CERAMICAS	Material	KG	3742,627275	1,33	4.965,50	4.965,50	0,38%	1.029.771,62	79,49%
B.02.000.02 10492	CPOS/CDH U		CIMENTO CPII-E-32 (SACOS DE 50 KG)	Material	kg	5899,068	0,84	4.939,08	4.939,08	0,38%	1.034.710,70	79,88%
	ORSE		Cesta Básica	Material	un	18,31721418	264,06	4.836,85	4.836,85	0,37%	1.039.547,55	80,25%
036713	SBC		ANEL EM CONCRETO ARMADO, LISO, PARA FOSSAS SEPTICAS E SUMIDOUROS, COM FUNDO, DIAMETRO INTERNO DE 1,20m E ALTURA DE 0,50m	Material	UN	10	480,40	4.803,97	4.803,97	0,37%	1.044.351,52	80,62%

PREFEITURA MUNICIPAL DE ZÉ DOCA/MA
CNPJ: 12.122.065/0001-99

2414	ORSE		Vassoura piaçava	Material	un	250		19,15		4.788,51		4.788,51	0,37%	1.049.140,03	80,99%
00043466	SINAPI		FERRAMENTAS - FAMILIA PINTOR - HORISTA (ENCARGOS COMPLEMENTARES - COLETADO CAIXA)	Encargos Complementares	H	1597,688492		2,87		4.589,30		4.589,30	0,35%	1.053.729,33	81,34%
006276	SBC		MACARICO GAS GL C/MANGUEIRA-SERVICOS IMPERMEABILIZACAO	Material	UN	7,125		639,48		4.556,28		4.556,28	0,35%	1.058.285,61	81,70%
9251	ORSE		Dobradiça ferro cromado 3" x 2 1/2", com anéis, c/parafusos	Material	un	60		74,58		4.474,86		4.474,86	0,35%	1.062.760,47	82,04%
00000626	SINAPI		MANTA LIQUIDA DE BASE ASFALTICA MODIFICADA COM A ADICAO DE ELASTOMEROS DILUIDOS EM SOLVENTE ORGANICO, APLICACAO A FRIO (MEMBRANA DE EMULSAO ASFALTICA PARA IMPERMEABILIZACAO FLEXIVEL)	Material	KG	161,13		26,33		4.242,35		4.242,35	0,33%	1.067.002,82	82,37%
00002436	SINAPI		ELETRICISTA (HORISTA)	Mão de Obra	H	151,4455184		27,41		4.151,24		4.151,24	0,32%	1.071.154,06	82,69%
00037371	SINAPI		TRANSPORTE - HORISTA (COLETADO CAIXA - ENCARGOS COMPLEMENTARES)	Encargos Complementares	H	6310,148603		0,66		4.145,33		4.145,33	0,32%	1.075.299,39	83,01%
004635	SBC		MADEIRA - CAIBRO 6x6 DE MACARANDUBA/MASSARANDUBA, ANGELIM OU EQUIVALENTE DA REGIAO	Material	M	183,82314		22,54		4.143,70		4.143,70	0,32%	1.079.443,09	83,33%
00043491	SINAPI		EPI - FAMILIA SERVENTE - HORISTA (ENCARGOS COMPLEMENTARES - COLETADO CAIXA)	Encargos Complementares	H	2319,512081		1,78		4.123,11		4.123,11	0,32%	1.083.566,20	83,65%
000098	SBC		AREIA MEDIA LAVADA	Material	m³	19,74825		206,10		4.070,04		4.070,04	0,31%	1.087.636,24	83,96%
9871	ORSE		Exaustor eólico ref. LM-60 master turbo, da luftmaxi ou similar	Material	un	8		492,65		3.941,17		3.941,17	0,30%	1.091.577,41	84,27%
00004783/S 00004759	ORSE		Pintor (horista)	Mão de Obra	h	144,5468		26,33		3.805,74		3.805,74	0,29%	1.095.383,15	84,56%
	SINAPI		CALCETEIRO / RASTELEIRO (HORISTA)	Mão de Obra	H	134,4741276		27,41		3.686,04		3.686,04	0,28%	1.099.069,19	84,84%
	SBC		BOMBEIRO OU ENCANADOR	Mão de Obra	H	140,7442		25,32		3.563,53		3.563,53	0,28%	1.102.632,72	85,12%
	SINAPI		JANELA MAXIM-AR, L = 0,80 M, EM ALUMINIO BRANCO, COM BANDEIRA FIXA INFERIOR E VIDRO MINI BOREAL	Material	m²	3,6		966,08		3.477,87		3.477,87	0,27%	1.106.110,59	85,39%
00043490	SINAPI		EPI - FAMILIA PINTOR - HORISTA (ENCARGOS COMPLEMENTARES - COLETADO CAIXA)	Encargos Complementares	H	1597,688492		2,16		3.457,41		3.457,41	0,27%	1.109.568,00	85,65%
B.04.000.02 099662	CPOS/CDH		AREIA MÉDIA LAVADA (A GRANEL CAÇAMBA FECHADA)	Material	m³	14,739		218,98		3.227,50		3.227,50	0,25%	1.112.795,50	85,90%
	SBC		AJUDANTE DE SERRALHEIRO	Mão de Obra	H	157,3245		20,17		3.172,87		3.172,87	0,24%	1.115.968,38	86,15%
00044497	SINAPI		MONTADOR DE ESTRUTURAS METALICAS HORISTA	Mão de Obra	H	137,2785939		22,28		3.059,13		3.059,13	0,24%	1.119.027,51	86,38%
1826	ORSE		Porta em madeira de lei muiracatiara com almofadas - 90 x 210cm	Material	un	2		1.469,01		2.938,03		2.938,03	0,23%	1.121.965,54	86,61%
00006085	SINAPI		SELADOR ACRILICO OPACO PREMIUM INTERIOR/EXTERIOR	Material	L	321,084522		8,95		2.874,44		2.874,44	0,22%	1.124.839,98	86,83%
00020020	SINAPI		MOTORISTA DE CAMINHAO-BASCULANTE (HORISTA)	Mão de Obra	H	85,95966693		33,00		2.836,77		2.836,77	0,22%	1.127.676,75	87,05%
00010422	SINAPI		BACIA SANITARIA (VASO) COM CAIXA ACOPLADA, SIFAO APARENTE, DE LOUCA BRANCA (SEM ASSENTO)	Material	UN	5		560,99		2.804,97		2.804,97	0,22%	1.130.481,71	87,27%
629	ORSE		Compensado resinado 10mm - Madeirit ou similar	Material	m²	77		36,20		2.787,06		2.787,06	0,22%	1.133.268,78	87,48%
10761	ORSE		Refeição - café da manhã (café com leite e dois pães com manteiga)	Serviços	un	414,3760896		6,44		2.668,79		2.668,79	0,21%	1.135.937,56	87,69%
00002696	SINAPI		ENCANADOR OU BOMBEIRO HIDRAULICO (HORISTA)	Mão de Obra	H	96,51216328		27,41		2.645,47		2.645,47	0,20%	1.138.583,04	87,89%
00000867	SINAPI		CABO DE COBRE NU 50 MM2 MEIO-DURO	Material	M	31,5		82,93		2.612,23		2.612,23	0,20%	1.141.195,26	88,10%
00004234	SINAPI		OPERADOR DE ESCAVADEIRA (HORISTA)	Mão de Obra	H	95,29284365		27,41		2.612,05		2.612,05	0,20%	1.143.807,31	88,30%
00000247	SINAPI		AJUDANTE DE ELETRICISTA (HORISTA)	Mão de Obra	H	119,6949982		21,45		2.567,08		2.567,08	0,20%	1.146.374,40	88,50%
2454	ORSE		Caminhao guindauto 11,5 t (m.benz - I 1620/57 - 184,0 hp)	Equipamento	h	13,7522	0	185,13	46,13	2.545,89	0	2.545,89	0,20%	1.148.920,28	88,69%
00001014	SINAPI		CABO DE COBRE, FLEXIVEL, CLASSE 4 OU 5, ISOLACAO EM PVC/A, ANTICHAMA BWF-B, 1 CONDUTOR, 450/750 V, SECAO NOMINAL 2,5 MM2	Material	M	683,87		3,52		2.404,84		2.404,84	0,19%	1.151.325,12	88,88%
00012869	SINAPI		TELHADOR / TELHADISTA (HORISTA)	Mão de Obra	H	87,47563243		27,08		2.368,48		2.368,48	0,18%	1.153.693,60	89,06%
00043489	SINAPI		EPI - FAMILIA PEDREIRO - HORISTA (ENCARGOS COMPLEMENTARES - COLETADO CAIXA)	Encargos Complementares	H	1376,849749		1,70		2.341,05		2.341,05	0,18%	1.156.034,65	89,24%
00004721	SINAPI		PEDRA BRITADA N. 1 (9,5 A 19 MM) POSTO PEDREIRA/FORNECEDOR, SEM FRETE	Material	m³	16,68610283		139,57		2.328,81		2.328,81	0,18%	1.158.363,45	89,42%
00004813	SINAPI		PLACA DE OBRA (PARA CONSTRUCAO CIVIL) EM CHAPA GALVANIZADA "N. 22", ADESIVADA, DE "2,4 X 1,2" M (SEM POSTES PARA FIXACAO)	Material	m²	4,5		515,24		2.318,58		2.318,58	0,18%	1.160.682,03	89,60%
001272	SBC		VIGA MADEIRA DE LEI NAO APARELHADA 6,0x12cm	Material	M	53,10636		43,05		2.286,14		2.286,14	0,18%	1.162.968,17	89,78%
1567	ORSE		Madeira massaranduba serrada (peça) 5cm x 11cm (0,0055 m³/m)	Material	m	50,274		45,08		2.266,53		2.266,53	0,17%	1.165.234,70	89,95%

PREFEITURA MUNICIPAL DE ZÉ DOCA/MA
CNPJ: 12.122.065/0001-99

099034	SBC		AJUDANTE DE BOMBEIRO OU ENCANADOR	Mão de Obra	H	110,4562		20,17		2.227,65		2.227,65	0,17%	1.167.462,35	90,12%
00044795	SINAPI		LUMINARIA PAINEL PLAFON, DE SOBREPOR, QUADRADA 30 X 30" CM, EM ALUMINIO ACABAMENTO BRANCO, COM ACRILICO, COM LAMPADAS LED 24W, BIVOLT	Material	UN	45		48,82		2.196,85		2.196,85	0,17%	1.169.659,20	90,29%
944	ORSE		Fechadura Pado, linha Ecoinox, modelo Victória, maçaneta, roseta, testa e contra testa em em aço inoxidável, cilindro em latão maciço, ref. 882-90 E, similar ou superior	Material	un	10		216,65		2.166,46		2.166,46	0,17%	1.171.825,66	90,46%
8855	ORSE		Roldana para portão de ferro de correr (inferior), d=3", com caixa	Material	un	40		53,64		2.145,46		2.145,46	0,17%	1.173.971,11	90,63%
00000650	SINAPI		BLOCO DE VEDACAO DE CONCRETO, 9 X 19 X 39 CM (CLASSE C - NBR 6136)	Material	UN	479,5463		4,38		2.100,19		2.100,19	0,16%	1.176.071,31	90,79%
2223	ORSE		Tinta fundo epóxi	Material	I	12,72348		162,16		2.063,23		2.063,23	0,16%	1.178.134,53	90,95%
052110	SBC		EMULSAO KZ ADESIVA A BASE DE ACRILICO VIAPOL	Material	KG	97,83		20,64		2.018,76		2.018,76	0,16%	1.180.153,29	91,10%
00000370/S 00034357	ORSE		Areia media - posto jazida/fornecedor (retirado na jazida, sem transporte)	Material	m³	15,4656		128,81		1.992,12		1.992,12	0,15%	1.182.145,41	91,26%
	SINAPI		REJUNTE CIMENTICIO, QUALQUER COR	Material	KG	253,69746		7,78		1.973,80		1.973,80	0,15%	1.184.119,21	91,41%
2378	ORSE		Vale transporte	Material	un	336,2572495		5,80		1.949,10		1.949,10	0,15%	1.186.068,31	91,56%
1824	ORSE		Porta em madeira de lei muiracatiara com almofadas - 70 x 210cm	Material	un	2		952,22		1.904,43		1.904,43	0,15%	1.187.972,74	91,71%
00009836	SINAPI		TUBO PVC SERIE NORMAL, DN 100 MM, PARA ESGOTO PREDIAL (NBR 5688)	Material	M	105,49		17,93		1.891,47		1.891,47	0,15%	1.189.864,21	91,85%
00044045	SINAPI		TORNEIRA DE MESA PARA LAVATORIO, METALICA CROMADA, COM MISTURADOR MONOCOMANDO, BICA BAIXA	Material	UN	3		630,40		1.891,19		1.891,19	0,15%	1.191.755,40	92,00%
00037666	SINAPI		OPERADOR DE BETONEIRA ESTACIONARIA / MISTURADOR (HORISTA)	Mão de Obra	H	85,72217766		21,76		1.864,97		1.864,97	0,14%	1.193.620,37	92,14%
138	ORSE		Adesivo pvc em frasco de 850 gramas	Material	kg	19,715		93,27		1.838,84		1.838,84	0,14%	1.195.459,22	92,29%
00006160/S 00004299/S INAPI 2193	ORSE		Soldador (horista)	Mão de Obra	h	67,65		26,33		1.781,14		1.781,14	0,14%	1.197.240,36	92,42%
	ORSE		Parafuso zincado rosca soberba, cabeça sextavada, 5/16" x 110 mm, para fixacao de telha em madeira	Material	un	915,6444		1,93		1.769,16		1.769,16	0,14%	1.199.009,52	92,56%
	ORSE		Telha fibrocimento ondulada, dim: 2,44 x 0,50m, esp=4 mm, s/ acessorios	Material	m²	61,9164		28,14		1.742,64		1.742,64	0,13%	1.200.752,16	92,69%
00043467	SINAPI		FERRAMENTAS - FAMILIA SERVENTE - HORISTA (ENCARGOS COMPLEMENTARES - COLETADO CAIXA)	Encargos Complementares	H	2319,512081		0,75		1.732,90		1.732,90	0,13%	1.202.485,06	92,83%
00034492/S INAPI	ORSE		Concreto usinado bombeavel, classe de resistencia c20, com brita 0 e 1, slump=100 +/- 20 mm, exclui servico de bombeamento (nbr 8953)	Material	m³	2,8		611,85		1.713,17		1.713,17	0,13%	1.204.198,23	92,96%
	ORSE		Areia grossa - posto jazida/fornecedor (retirado na jazida, sem transporte)	Material	m³	13,023874		130,48		1.699,41		1.699,41	0,13%	1.205.897,65	93,09%
00000367/S 00000246	SINAPI		AUXILIAR DE ENCANADOR OU BOMBEIRO HIDRAULICO (HORISTA)	Mão de Obra	H	77,4086488		21,45		1.660,17		1.660,17	0,13%	1.207.557,82	93,22%
2336	ORSE		Tubo pvc rígido branco p/esgoto predial d= 100mm	Material	m	90		18,25		1.642,71		1.642,71	0,13%	1.209.200,53	93,35%
001450	SBC		PREGO FERRO GALVANIZADO 16x24 (285 un/kg)	Material	KG	32,8098		49,31		1.617,80		1.617,80	0,12%	1.210.818,33	93,47%
00010888	SINAPI		EXTINTOR DE INCENDIO PORTATIL COM CARGA DE GAS CARBONICO CO2 DE 4 KG, CLASSE BC	Material	UN	2		802,58		1.605,15		1.605,15	0,12%	1.212.423,49	93,59%
00004718/S 00000982	ORSE		Pedra britada n. 2 (19 a 38 mm) posto pedreira/fornecedor, sem frete	Material	m³	8,9425932		178,38		1.595,14		1.595,14	0,12%	1.214.018,63	93,72%
	SINAPI		CABO DE COBRE, FLEXIVEL, CLASSE 4 OU 5, ISOLACAO EM PVC/A, ANTICHAMA BWF-B, 1 CONDUTOR, 450/750 V, SECAO NOMINAL 6 MM2	Material	M	186,51		8,39		1.563,99		1.563,99	0,12%	1.215.582,62	93,84%
941	ORSE		Fardamento com mangas curta	Material	un	6,105738059		248,65		1.518,22		1.518,22	0,12%	1.217.100,84	93,96%
003256	SBC		MADEIRA - VIGA MADEIRA DE LEI NAO APARELHADA 6,0x16cm	Material	M	28,1754		53,78		1.515,22		1.515,22	0,12%	1.218.616,06	94,07%
00009868	SINAPI		TUBO PVC, SOLDAVEL, DE 25 MM, AGUA FRIA (NBR-5648)	Material	M	262,325		5,37		1.409,05		1.409,05	0,11%	1.220.025,11	94,18%
030751	SBC		TUBO ACO GALVANIZADO DIN 2440 NBR 5580 CLASSE MEDIA 1/2" (1.267kg/m)	Material	M	55		23,92		1.315,60		1.315,60	0,10%	1.221.340,71	94,28%
	ORSE		Tubo pvc, soldavel, de 32 mm, agua fria (nbr-5648)	Material	m	111,86		11,59		1.296,78		1.296,78	0,10%	1.222.637,49	94,38%
00009869/S 00043465	SINAPI		FERRAMENTAS - FAMILIA PEDREIRO - HORISTA (ENCARGOS COMPLEMENTARES - COLETADO CAIXA)	Encargos Complementares	H	1376,849749		0,94		1.294,67		1.294,67	0,10%	1.223.932,16	94,48%
00012873	SINAPI		IMPERMEABILIZADOR (HORISTA)	Mão de Obra	H	47,15887099		27,41		1.292,66		1.292,66	0,10%	1.225.224,82	94,58%
35	ORSE		Limpeza de fossa acima de 5m3	Serviços	m³	20		64,41		1.288,10		1.288,10	0,10%	1.226.512,92	94,68%
010942	SBC		CHAPA DE ACO GALVANIZADA BITOLA GSG 22 0,80mm (6,40kg/m2)	Material	KG	95,744		13,18		1.261,64		1.261,64	0,10%	1.227.774,56	94,78%

PREFEITURA MUNICIPAL DE ZÉ DOCA/MA
CNPJ: 12.122.065/0001-99

00037734	SINAPI		CACAMBA METALICA BASCULANTE COM CAPACIDADE DE 10 M3 (INCLUI MONTAGEM, NAO INCLUI CAMINHÃO)	Equipamento para Aquisição Permanente	UN	0,011928392	104.767,67	1.249,71	1.249,71	0,10%	1.229.024,27	94,88%
793	ORSE		Curva 90° curta pvc pb je p/rede coletora esg., d= 100mm	Material	un	30	41,61	1.248,17	1.248,17	0,10%	1.230.272,44	94,97%
030357	SBC		CANTONEIRA PARA DIVISORIA DE MARMORE EM AÇO INOX 554/845 + 2 PARAFUSOS	Material	UN	7,92	157,15	1.244,61	1.244,61	0,10%	1.231.517,06	95,07%
00000665	SINAPI		ELEMENTO VAZADO DE CONCRETO, QUADRICULADO, 16 FUROS 50 X 50 X 7* CM	Material	UN	23,7	51,38	1.217,76	1.217,76	0,09%	1.232.734,82	95,16%
013008	SBC		VIGA MADEIRA DE LEI APARELHADA 6,0x16cm	Material	M	21,7719	53,78	1.170,85	1.170,85	0,09%	1.233.905,67	95,25%
00039245	SINAPI		ELETRODUTO PVC FLEXIVEL CORRUGADO, REFORCADO, COR LARANJA, DE 32 MM, PARA LAJES E PISOS	Material	M	101,7	11,32	1.151,49	1.151,49	0,09%	1.235.057,16	95,34%
5236	ORSE		Chapa aço grossa preta 1/8"(3,00mm), 24,75 kg/m2	Material	kg	110,88	10,11	1.121,17	1.121,17	0,09%	1.236.178,33	95,43%
13075	ORSE		Perfil Aço Laminado, H - W200 x 22,5 kg/m ASTM A 572 Grau 50	Material	kg	67,2	16,58	1.114,03	1.114,03	0,09%	1.237.292,36	95,51%
P.19.000.04 2433	CPOS/CDH U		HASTE DE ATERRAMENTO DE 3/4"X3 M, EM AÇO SAE1010/1020, TREFILADO E REVESTIDO DE COBRE ELETROLÍTICO; REF. 6757 DA MAGNET, PK0068 DA PARAKLIN OU EQUIVALENTE	Material	un	3	360,33	1.081,00	1.081,00	0,08%	1.238.373,36	95,60%
002008	SBC		TELHA - HASTE COM ROSCA PARA TELHA FIBROCIMENTO 45cm	Material	UN	244,494	4,38	1.070,77	1.070,77	0,08%	1.239.444,13	95,68%
00036896	SINAPI		JANELA DE CORRER, EM ALUMINIO PERFIL 25, 100 X 120 CM (A X L), 2 FLS MOVEIS, SEM BANDEIRA, ACABAMENTO BRANCO OU BRILHANTE, BATENTE DE 6 A 7 CM, COM VIDRO 4 MM, SEM GUARNICAO	Material	UN	2,016586	524,77	1.058,25	1.058,25	0,08%	1.240.502,38	95,76%
00003671	SINAPI		JUNTA PLASTICA DE DILATAÇÃO PARA PISOS, COR CINZA, 17 X 3 MM (ALTURA X ESPESSURA)	Material	M	602,8867	1,75	1.056,15	1.056,15	0,08%	1.241.558,53	95,84%
00007348	SINAPI		TINTA ACRILICA PREMIUM PARA PISO	Material	L	26,0058	37,29	969,77	969,77	0,07%	1.242.528,30	95,92%
010414	SBC		GRANITO CINZA ANDORINHA 2cm	Material	m²	4,158	231,86	964,07	964,07	0,07%	1.243.492,36	95,99%
00036794	SINAPI		LAVATORIO DE LOUCA BRANCA, COM COLUNA, DIMENSOES 44 X 35* CM (L X C)	Material	UN	4	239,19	956,75	956,75	0,07%	1.244.449,11	96,07%
00003080/S INAPI	ORSE		Fechadura espelho para porta externa, em aço inox (maquina, testa e contra-testa) e em zamac (macaneta, lingueta e trincos) com acabamento cromado, maquina de 40 mm, incluindo chave tipo cilindro	Material	cj	10	93,90	939,02	939,02	0,07%	1.245.388,14	96,14%
00045224	SINAPI		BLOCO AUTONOMO DE ILUMINACAO DE EMERGENCIA, COM DOIS REFLETORES, 1200/ 2200 LUMENS, 6500 K, AUTONOMIA DE 6 H	Material	UN	4	232,86	931,45	931,45	0,07%	1.246.319,59	96,21%
00001213	SINAPI		CARPINTEIRO DE FORMAS PARA CONCRETO (HORISTA)	Mão de Obra	H	33,37470018	27,41	914,83	914,83	0,07%	1.247.234,41	96,28%
00037373	SINAPI		SEGURO - HORISTA (COLETADO CAIXA - ENCARGOS COMPLEMENTARES)	Encargos Complementares	H	6310,148603	0,14	894,09	894,09	0,07%	1.248.128,50	96,35%
13085	ORSE		Perfil Aço Laminado, I - W150 x 13,0 kg/m ASTM A 572 Grau 50	Material	kg	67,2	12,88	865,60	865,60	0,07%	1.248.994,11	96,42%
032462	SBC		CAMINHÃO GUINDAUTO FORD F12000 8tn 130CV	Material	H	4,65	185,49	862,51	862,51	0,07%	1.249.856,62	96,48%
00036246	SINAPI		ACABAMENTO SIMPLES/CONVENCIONAL PARA FORRO PVC, TIPO "U" OU "C", COR BRANCA, COMPRIMENTO 6 M	Material	M	163,4704	5,26	859,11	859,11	0,07%	1.250.715,73	96,55%
00006110/S 000100	ORSE		Serralheiro (horista)	Mão de Obra	h	31,483	26,33	828,91	828,91	0,06%	1.251.544,64	96,61%
050796	SBC		AREIA GROSSA LAVADA	Material	m³	3,94035	208,79	822,70	822,70	0,06%	1.252.367,34	96,68%
050796	SBC		TUBO COBRE RIGIDO CLASSE I 22mm 0,644kg/m NBR 13206	Material	M	6,3	125,69	791,86	791,86	0,06%	1.253.159,20	96,74%
7075	ORSE		Porta-papel higiênico, linha Domus, ref. 102 C40, da Meber ou similar	Material	un	8	98,32	786,57	786,57	0,06%	1.253.945,77	96,80%
00004351	SINAPI		PARAFUSO NIQUELADO 3 1/2" COM ACABAMENTO CROMADO PARA FIXAR PEÇA SANITARIA, INCLUI PORCA CEGA, ARRUELA E BUCHA DE NYLON TAMANHO S-8	Material	UN	36	20,83	749,83	749,83	0,06%	1.254.695,60	96,86%
1569	ORSE		Madeira mista serrada (barrote) 6 x 6cm - 0,0036 m3/m (angelim, louro)	Material	m	87	8,62	749,71	749,71	0,06%	1.255.445,31	96,92%
00007311	SINAPI		TINTA ESMALTE SINTETICO PREMIUM ACETINADO	Material	L	15,99179	46,50	743,62	743,62	0,06%	1.256.188,93	96,97%
00000242	SINAPI		AJUDANTE ESPECIALIZADO (HORISTA)	Mão de Obra	H	33,60740294	21,76	731,16	731,16	0,06%	1.256.920,10	97,03%
00000981	SINAPI		CABO DE COBRE, FLEXIVEL, CLASSE 4 OU 5, ISOLACAO EM PVC/A, ANTICHAMA BWF-B, 1 CONDUTOR, 450/750 V, SECAO NOMINAL 4 MM2	Material	M	124,34	5,84	725,54	725,54	0,06%	1.257.645,63	97,09%
00004257	SINAPI		OPERADOR DE MARTELETE OU MARTELETEIRO (HORISTA)	Mão de Obra	H	32,59333338	21,76	709,10	709,10	0,05%	1.258.354,73	97,14%
00009838	SINAPI		TUBO PVC SERIE NORMAL, DN 50 MM, PARA ESGOTO PREDIAL (NBR 5688)	Material	M	52,745	12,93	682,13	682,13	0,05%	1.259.036,86	97,19%
099250	SBC		ELETRICISTA	Mão de Obra	H	26,671	25,32	675,29	675,29	0,05%	1.259.712,15	97,25%

PREFEITURA MUNICIPAL DE ZÉ DOCA/MA
CNPJ: 12.122.065/0001-99

2585	ORSE		Tampo/bancada de granito cinza andorinha, e=2cm	Material	m²	1		657,06		657,06		657,06	0,05%	1.260.369,21	97,30%
00039430	SINAPI		PENDURAL OU PRESILHA REGULADORA, EM ACO GALVANIZADO, COM CORPO, MOLA E REBITE, PARA PERFIL TIPO CANALETA DE ESTRUTURA EM FORROS DRYWALL	Material	UN	208,146456		3,13		651,52		651,52	0,05%	1.261.020,72	97,35%
3116	ORSE		Cantoneira alumínio anodizado natural, 1" x 1/8" - vara com 6m - 0,408 kg/m	Material	m	32,6		19,44		633,66		633,66	0,05%	1.261.654,38	97,40%
10517	ORSE		Exames admissionais/demissionais (checkup)	Serviços	cj	1,628196816		386,43		629,18		629,18	0,05%	1.262.283,57	97,44%
00040552	SINAPI		PARAFUSO, AUTOARRAXANTE, CABECA CHATA, FENDA SIMPLES, EM ACO ZINCADO, 1/4" (6,35 MM) X 25 MM	Material	CENTO	10,216848		58,54		598,14		598,14	0,05%	1.262.881,70	97,49%
00000367	SINAPI		AREIA GROSSA - POSTO JAZIDA/FORNECEDOR (RETIRADO NA JAZIDA, SEM TRANSPORTE)	Material	m³	2,812535		208,79		587,22		587,22	0,05%	1.263.468,93	97,54%
2501	ORSE		Trator esteira (cat - d6m - xl - 163-6a nacional 140,0 hp ou equivalente)	Equipamento	h	2,312	0	253,38	74,51	585,82	0	585,82	0,05%	1.264.054,75	97,58%
00013803	SINAPI		COMPRESSOR DE AR REBOCAVEL, VAZAO 89 PCM, PRESSAO EFETIVA DE TRABALHO *102* PSI, MOTOR DIESEL, POTENCIA *20* CV	Equipamento para Aquisição Permanente	UN	0,003406899		169.835,99		578,61		578,61	0,04%	1.264.633,36	97,63%
00004230	SINAPI		OPERADOR DE MAQUINAS E TRATORES DIVERSOS - TERRAPLANAGEM (HORISTA)	Mão de Obra	H	19,38312862		29,66		575,00		575,00	0,04%	1.265.208,36	97,67%
002007	SBC		TELHA - CUMEEIRA ONDULADA FIBROCIMENTO ETHERNIT 15 6mm	Material	UN	8,88		63,12		560,48		560,48	0,04%	1.265.768,84	97,71%
000366	SBC		LUMINARIA PUBLICA COB SUPER LED TIPO PETALA 100W 6500K BRANCA	Material	UN	3		186,13		558,39		558,39	0,04%	1.266.327,23	97,76%
00038112	SINAPI		INTERRUPTOR SIMPLES 10A, 250V (APENAS MODULO)	Material	UN	66		8,36		551,74		551,74	0,04%	1.266.878,97	97,80%
00011748/S	ORSE		Valvula de esfera bruta em bronze, bitola 1/2"	Material	un	10		54,02		540,23		540,23	0,04%	1.267.419,20	97,84%
00004509	SINAPI		SARRAFO *2,5 X 10* CM EM PINUS, MISTA OU EQUIVALENTE DA REGIAO - BRUTA	Material	M	74,5936		7,23		539,03		539,03	0,04%	1.267.958,23	97,88%
099806	SBC		AJUDANTE DE ELETRICISTA	Mão de Obra	H	26,671		20,17		537,89		537,89	0,04%	1.268.496,13	97,92%
00004721/S	ORSE		Pedra britada n. 1 (9,5 a 19 mm) posto pedreira/fornecedor, sem frete	Material	m³	3,0245606		177,44		536,67		536,67	0,04%	1.269.032,79	97,96%
032553	SBC		ROCADEIRA SP2 GASOLINA 9CV (1000h/ano)	Material	H	97,223		5,36		520,97		520,97	0,04%	1.269.553,76	98,01%
018569	SBC		TELHA - HASTE DE ALUMINIO 5/16" x 150mm COM ARRUELA VEDACAO PARA TELHADO VONDER	Material	UN	366,358		1,40		514,38		514,38	0,04%	1.270.068,14	98,04%
00004741	SINAPI		PO DE PEDRA (POSTO PEDREIRA/FORNECEDOR, SEM FRETE)	Material	m³	3,8148		131,82		502,88		502,88	0,04%	1.270.571,02	98,08%
00039961	SINAPI		SILICONE ACETICO USO GERAL INCOLOR 280 G	Material	UN	11,02496358		45,19		498,18		498,18	0,04%	1.271.069,20	98,12%
00000002	SINAPI		OXIGENIO - RECARGA DE GAS PARA CILINDRO (NAO INCLUI TROCA/MANUTENCAO DO CILINDRO)	Material	m³	15,9115		31,04		493,94		493,94	0,04%	1.271.563,15	98,16%
00010891	SINAPI		EXTINTOR DE INCENDIO PORTATIL COM CARGA DE PO QUIMICO SECO (PGS) DE 4 KG, CLASSE BC	Material	UN	2		245,23		490,46		490,46	0,04%	1.272.053,60	98,20%
00043488	SINAPI		EPI - FAMILIA OPERADOR ESCAVADEIRA - HORISTA (ENCARGOS COMPLEMENTARES - COLETADO CAIXA)	Encargos Complementares	H	458,2903407		1,07		489,97		489,97	0,04%	1.272.543,57	98,24%
018566	SBC		TELHA - CUMEEIRA EM ACO PARA ISOTELHA TRAPEZOIDAL TP40 1 METRO	Material	UN	7,775		59,30		461,09		461,09	0,04%	1.273.004,66	98,27%
00000123	SINAPI		ADITIVO IMPERMEABILIZANTE DE PEGA NORMAL PARA ARGAMASSAS E CONCRETOS SEM ARMACAO, LIQUIDO E ISENTO DE CLORETOS	Material	L	31,867992		14,26		454,41		454,41	0,04%	1.273.459,08	98,31%
13791	ORSE		Refletor Slim LED 100W de potência, branco Frio, 6500k, Autovolt, marca G-light ou similar	Material	un	6		75,42		452,51		452,51	0,03%	1.273.911,58	98,34%
00011757	SINAPI		SABONETEIRA DE PAREDE EM METAL CROMADO	Material	UN	6		74,45		446,71		446,71	0,03%	1.274.358,30	98,38%
160	ORSE		Aluguel de andaime metálico tubular simples - aluguel diário por peça	Serviços	pxd	517,815		0,85		440,22		440,22	0,03%	1.274.798,52	98,41%
00002436/S	ORSE		Eletricista (horista)	Mão de Obra	h	16,42		26,33		432,32		432,32	0,03%	1.275.230,83	98,44%
00043484	SINAPI		EPI - FAMILIA ELETRICISTA - HORISTA (ENCARGOS COMPLEMENTARES - COLETADO CAIXA)	Encargos Complementares	H	261,3856058		1,60		417,50		417,50	0,03%	1.275.648,33	98,48%
00007340/S	ORSE		Imunizante para madeira, incolor	Material	l	6,25		62,09		388,04		388,04	0,03%	1.276.036,37	98,51%
009753	SBC		BRACO TUBO ACO ZINCADO 1,5m PARA POSTE	Material	UN	3		128,84		386,51		386,51	0,03%	1.276.422,88	98,54%
1690	ORSE		Parafuso de metal 2 " x 12 (sextavado)	Material	un	60		6,44		386,43		386,43	0,03%	1.276.809,31	98,57%
006256	SBC		CHAPA DE ACO GALVANIZADA BITOLA GSG 20 0,90mm (7,20kg/m2)	Material	KG	34,6275		11,14		385,82		385,82	0,03%	1.277.195,13	98,59%
00038637/S	ORSE		Sifao em metal cromado para pia americana, 1.1/2 x 1.1/2"	Material	un	1		383,60		383,60		383,60	0,03%	1.277.578,73	98,62%
00000003/S	ORSE		Acido cloridrico / acido muriatico, diluicao 10% a 12% para uso em limpeza	Material	l	15,9418		23,37		372,50		372,50	0,03%	1.277.951,22	98,65%
00000001	SINAPI		ACETILENO - RECARGA DE GAS PARA CILINDRO (NAO INCLUI TROCA/MANUTENCAO DO CILINDRO)	Material	KG	2,54879086		141,69		361,14		361,14	0,03%	1.278.312,37	98,68%

PREFEITURA MUNICIPAL DE ZÉ DOCA/MA
CNPJ: 12.122.065/0001-99

00036080	SINAPI		BARRA DE APOIO RETA, EM ALUMINIO, COMPRIMENTO 80 CM, DIAMETRO MINIMO 3 CM	Material	UN	2		171,90		343,79		343,79	0,03%	1.278.656,16	98,71%
00043460	SINAPI		FERRAMENTAS - FAMILIA ELETRICISTA - HORISTA (ENCARGOS COMPLEMENTARES - COLETADO CAIXA)	Encargos Complementares	H	261,3856058		1,31		343,42		343,42	0,03%	1.278.999,58	98,73%
00043657	SINAPI		CONTRAMARCO DE ALUMINIO (PERFIL 25) PARA ESQUADRIAS, TIPO CONVENCIONAL / CADEIRINHA, 60 MM (CM-060), INCLUSO CONEXOES, GRAPAS E TRAVAMENTOS	Material	M	34		10,09		342,92		342,92	0,03%	1.279.342,50	98,76%
1997	ORSE		Sabão em pó	Material	kg	25		13,65		341,35		341,35	0,03%	1.279.683,85	98,79%
00038094	SINAPI		ESPELHO / PLACA DE 3 POSTOS 4" X 2", PARA INSTALACAO DE TOMADAS E INTERRUPTORES	Material	UN	96		3,54		340,06		340,06	0,03%	1.280.023,91	98,81%
00038101	SINAPI		TOMADA 2P+T 10A, 250V (APENAS MODULO)	Material	UN	35		9,51		332,72		332,72	0,03%	1.280.356,62	98,84%
00001607/S INAPI 8904	ORSE		Conjunto arruelas de vedacao 5/16" para telha fibrocimento (uma arruela metálica e uma arruela pvc - conicas)	Material	cj	915,6444		0,36		330,24		330,24	0,03%	1.280.686,87	98,86%
	ORSE		Máquina de solda elétrica	Equipamento	h	64,066	0	5,15	0	330,09	0	330,09	0,03%	1.281.016,96	98,89%
00005061/S 00010685	ORSE		Prego de aço polido com cabeça 18 x 27 (2 1/2 x 10)	Material	kg	15,332		21,40		328,03		328,03	0,03%	1.281.344,99	98,92%
	SINAPI		ESCOVADEIRA HIDRAULICA SOBRE ESTEIRAS, CACAMBA 0,80M3, PESO OPERACIONAL 17T, POTENCIA BRUTA 111HP	Equipamento para Aquisição Permanente	UN	0,000287341		1.091.517,71		313,64		313,64	0,02%	1.281.658,63	98,94%
00012893/S 10362	ORSE		Bota de segurancia com biqueira de aço e colarinho acolchoado	Material	par	3,191082132		95,23		303,88		303,88	0,02%	1.281.962,52	98,96%
	ORSE		Seguro de vida e acidente em grupo	Serviços	un	18,31721418		16,15		295,87		295,87	0,02%	1.282.258,39	98,99%
00004384	SINAPI		PARAFUSO NIQUELADO COM ACABAMENTO CROMADO PARA FIXAR PEÇA SANITARIA, INCLUI PORCA CEGA, ARRUELA E BUCHA DE NYLON TAMANHO S-10	Material	UN	10		28,11		281,06		281,06	0,02%	1.282.539,45	99,01%
00036509	SINAPI		TRATOR DE ESTEIRAS, POTENCIA 125 HP, PESO OPERACIONAL DE 12,9 T, COM LAMINA COM CAPACIDADE DE 2,7 M3	Equipamento para Aquisição Permanente	UN	0,000189764		1.455.907,43		276,28		276,28	0,02%	1.282.815,73	99,03%
000609	SBC		CABO AFUMEX GREEN 1 CONDUTOR 450/750V 2,5mm2	Material	M	69,3		3,98		275,83		275,83	0,02%	1.283.091,56	99,05%
4244	ORSE		Pa carregadeira sobre pneus Caterpillar - 924 G	Equipamento	h	1,29472	1,01728	170,98	44,39	221,37	45,1570592	266,53	0,02%	1.283.358,09	99,07%
00039808	SINAPI		CAIXA PARA MEDIDOR MONOFASICO, EM POLICARBONATO / TERMOPLASTICO, PARA ALOJAR 1 DISJUNTOR (PADRAO DA CONCESSIONARIA LOCAL)	Material	UN	2		132,16		264,32		264,32	0,02%	1.283.622,41	99,09%
00004517	SINAPI		SARRAFO *2,5 X 7,5* CM EM PINUS, MISTA OU EQUIVALENTE DA REGIAO - BRUTA	Material	M	51,98468748		4,98		259,14		259,14	0,02%	1.283.881,55	99,11%
00043485	SINAPI		EPI - FAMILIA ENCANADOR - HORISTA (ENCARGOS COMPLEMENTARES - COLETADO CAIXA)	Encargos Complementares	H	170,848948		1,43		244,28		244,28	0,02%	1.284.125,83	99,13%
00038102	SINAPI		TOMADA 2P+T 20A, 250V (APENAS MODULO)	Material	UN	20		12,17		243,45		243,45	0,02%	1.284.369,28	99,15%
00011772	SINAPI		TORNEIRA METALICA CROMADA, DE MESA/BANCADA, PARA COZINHA, BICA MOVEL, COM AREJADOR, 1/2" OU 3/4"	Material	UN	1		238,80		238,80		238,80	0,02%	1.284.608,08	99,17%
018567	SBC		TELHA - RUFO EXTERNO (CONTRA RUFO) EM ACO GALVANIZADO COM 28cm	Material	M	7,775		29,57		229,94		229,94	0,02%	1.284.838,03	99,18%
00000377	SINAPI		ASSENTO SANITARIO DE PLASTICO, TIPO CONVENCIONAL	Material	UN	5		45,08		225,42		225,42	0,02%	1.285.063,44	99,20%
00014511	SINAPI		ROLO COMPACTADOR DE PNEUS, ESTATICO, PRESSAO VARIAVEL, POTENCIA 110 HP, PESO SEM/COM LASTRO 10,8/27 T, LARGURA DE ROLAGEM 2,30 M	Equipamento para Aquisição Permanente	UN	0,00017194		1.216.931,95		209,24		209,24	0,02%	1.285.272,68	99,22%
00007572	SINAPI		SUPORTE ISOLADOR REFORCADO DIAMETRO NOMINAL 5/16", COM ROSCA SOBERBA E BUCHA	Material	UN	20,001		10,42		208,43		208,43	0,02%	1.285.481,11	99,23%
00043483	SINAPI		EPI - FAMILIA CARPINTEIRO DE FORMAS - HORISTA (ENCARGOS COMPLEMENTARES - COLETADO CAIXA)	Encargos Complementares	H	123,1093868		1,67		206,15		206,15	0,02%	1.285.687,26	99,25%
4242	ORSE		Motoniveladora com escarificador (cat - 120H - 0 hp ou equivalente)	Equipamento	h	0,55488	1,75712	178,58	55,31	99,09	97,1863072	196,28	0,02%	1.285.883,54	99,27%
00004090	SINAPI		MOTONIVELADORA POTENCIA BASICA LIQUIDA (PRIMEIRA MARCHA) 125 HP, PESO BRUTO 13843 KG, LARGURA DA LAMINA DE 3,7 M	Equipamento para Aquisição Permanente	UN	0,000125671		1.532.839,00		192,63		192,63	0,01%	1.286.076,17	99,28%
00005330/S 00004222	ORSE		Diluyente epoxi	Material	I	2,73784		70,14		192,02		192,02	0,01%	1.286.268,19	99,30%
	SINAPI		GASOLINA COMUM	Material	L	25,05155874		7,61		190,71		190,71	0,01%	1.286.458,90	99,31%
00003767	SINAPI		LIXA EM FOLHA PARA PAREDE OU MADEIRA, NUMERO 120, COR VERMELHA	Material	UN	150,9203579		1,26		190,51		190,51	0,01%	1.286.649,42	99,32%
00005103	SINAPI		CAIXA SIFONADA PVC, 100 X 100 X 50 MM, COM GRELHA REDONDA, BRANCA	Material	UN	6		31,60		189,58		189,58	0,01%	1.286.839,00	99,34%
00043131	SINAPI		ARAME GALVANIZADO 6 BWG, D = 5,16 MM (0,157 KG/M), OU 8 BWG, D = 4,19 MM (0,101 KG/M), OU 10 BWG, D = 3,40 MM (0,0713 KG/M)	Material	KG	6,27816		28,63		179,77		179,77	0,01%	1.287.018,77	99,35%

PREFEITURA MUNICIPAL DE ZÉ DOCA/MA
CNPJ: 12.122.065/0001-99

00038099	SINAPI		SUPORTE DE FIXACAO PARA ESPELHO / PLACA 4" X 2", PARA 3 MODULOS, PARA INSTALACAO DE TOMADAS E INTERRUPTORES (SOMENTE SUPORTE)	Material	UN	96		1,84		176,83		176,83	0,01%	1.287.195,60	99,37%
00013836	SINAPI		MAQUINA EXTRUSORA DE CONCRETO PARA GUIAS E SARJETAS, COM MOTOR A DIESEL E POTENCIA DE 14 CV	Equipamento para Aquisição Permanente	UN	0,00206229		85.448,78		176,22		176,22	0,01%	1.287.371,82	99,38%
00044535/S INAPI 2475	ORSE		Servico de bombeamento de concreto com consumo minimo de 40 m3, (disponibilizacao de bomba), sem o lancamento	Material	m³	2,8		62,90		176,11		176,11	0,01%	1.287.547,94	99,39%
	ORSE		Motoniveladora 15000 kg com escarificador (cat - 140M - 185,0 hp ou equivalente)	Equipamento	h	0,905301748	0	194,35	65,37	175,94	0	175,94	0,01%	1.287.723,88	99,41%
10599	ORSE		Protetor solar fps 30 com 120ml	Material	un	7,326885671		23,19		169,88		169,88	0,01%	1.287.893,76	99,42%
036726	SBC		TAMPA DE CONCRETO PRE-MOLDADO CIRCULAR 70cm COM ALCA ESPESSURA 0,05m	Material	UN	1		167,45		167,45		167,45	0,01%	1.288.061,21	99,43%
E.03.000.02 6653	CPOS/CDH U		PARAFUSO AUTO-ATARRAXANTE/AUTO-BROCANTE EM AÇO MÉDIO CARBONO, COM ACABAMENTO ZINCADO BRANDO, DE 12 X 38 MM - COM ARRUELA DE VEDAÇÃO	Material	un	439,075		0,37		164,02		164,02	0,01%	1.288.225,23	99,45%
	11088	ORSE	Limpeza de reservatório	Serviços	m³	10		16,10		161,01		161,01	0,01%	1.288.386,24	99,46%
00003768/S 00045153	ORSE		Lixa em folha para ferro, numero 150	Material	un	42,4116		3,75		158,97		158,97	0,01%	1.288.545,22	99,47%
	SINAPI		LOCACAO DE RECEPTOR GNSS, INCLUINDO ACESSORIOS	Material	H	1,232		128,81		158,69		158,69	0,01%	1.288.703,91	99,48%
159	ORSE		Amoníaco	Material	l	22,774		6,92		157,53		157,53	0,01%	1.288.861,44	99,50%
00005068	SINAPI		PREGO DE ACO POLIDO COM CABECA 17 X 21 (2 X 11)	Material	KG	5,76345		27,04		155,83		155,83	0,01%	1.289.017,27	99,51%
00002705	SINAPI		ENERGIA ELETRICA ATE 2000 KWH INDUSTRIAL, SEM DEMANDA	Franquia	KWH	118,7602108		1,24		146,86		146,86	0,01%	1.289.164,12	99,52%
00005318	SINAPI		DILUENTE AGUARRAS	Material	L	4,801648		30,48		146,34		146,34	0,01%	1.289.310,46	99,53%
00000939/S 000200	ORSE		Fio de cobre, solido, classe 1, isolacao em pvc/a, antichama bwf-b, 450/750v,secao nominal 2,5 mm2	Material	m	42		3,46		145,53		145,53	0,01%	1.289.455,99	99,54%
	SBC		PEDRA BRITADA #1 E 2	Material	m³	1,018		139,57		142,08		142,08	0,01%	1.289.598,07	99,55%
00039443	SINAPI		PARAFUSO DRY WALL, EM ACO ZINCADO, CABECA LENTILHA E PONTA BROCA (LB), LARGURA 4,2 MM, COMPRIMENTO 13 MM	Material	UN	473,975712		0,30		140,42		140,42	0,01%	1.289.738,49	99,56%
11376	ORSE		Cuba aço inox redonda ø = 0,30m	Material	un	1		139,57		139,57		139,57	0,01%	1.289.878,05	99,57%
00043059	SINAPI		ACO CA-60, 4,2 MM, OU 5,0 MM, OU 6,0 MM, OU 7,0 MM, VERGALHAO	Material	KG	15,19372146		8,91		135,43		135,43	0,01%	1.290.013,49	99,58%
584	ORSE		Chapuz de madeira 10x10x2,5cm, p/fixação de esquadrias	Material	un	60		2,25		135,25		135,25	0,01%	1.290.148,74	99,59%
018117	SBC		TINTA ESMALTE ACETINADO CORAL	Material	L	2,31		57,05		131,79		131,79	0,01%	1.290.280,52	99,61%
00012892/S 00002370	ORSE		Luva raspa de couro, cano curto (punho 7" cm)	Material	par	9,36213169		14,00		131,09		131,09	0,01%	1.290.411,61	99,62%
	SINAPI		DISJUNTOR TIPO NEMA, MONOPOLAR 10 ATE 30A, TENSÃO MÁXIMA DE 240 V	Material	UN	10		12,88		128,81		128,81	0,01%	1.290.540,42	99,63%
006416	SBC		COTOVELO COBRE 90 22mm	Material	UN	6,65		18,81		125,06		125,06	0,01%	1.290.665,48	99,63%
00037329	SINAPI		REJUNTE EPOXI, QUALQUER COR	Material	KG	0,7465		164,08		122,48		122,48	0,01%	1.290.787,96	99,64%
00043461	SINAPI		FERRAMENTAS - FAMILIA ENCANADOR - HORISTA (ENCARGOS COMPLEMENTARES - COLETADO CAIXA)	Encargos Complementares	H	170,848948		0,71		121,04		121,04	0,01%	1.290.909,00	99,65%
00002711/S 045173	ORSE		Carrinho de mao, em aco, com capacidade de 45 a 65" l/ 100" kg, pneu com camara	Material	un	0,488132893		238,30		116,32		116,32	0,01%	1.291.025,32	99,66%
	SBC		CAIXA DE PASSAGEM EM ALUMINIO 10x10x6cm STAMPLAC	Material	UN	3		37,96		113,88		113,88	0,01%	1.291.139,20	99,67%
00038774	SINAPI		LUMINARIA DE EMERGENCIA 30 LEDS, POTENCIA 2 W, BATERIA DE LITIO, AUTONOMIA DE 6 HORAS	Material	UN	8		14,23		113,87		113,87	0,01%	1.291.253,07	99,68%
10596	ORSE		Protetor auricular	Material	un	18,31721418		6,20		113,49		113,49	0,01%	1.291.366,56	99,69%
6671	ORSE		Encarregado de pavimentação - SICRO	Mão de Obra	h	2,669073372		41,49		110,74		110,74	0,01%	1.291.477,30	99,70%
004855	SBC		PARAFUSO ACO SEXTAVADO ASTM A325 5/8" x 8.1/2"	Material	UN	6		18,21		109,28		109,28	0,01%	1.291.586,58	99,71%
11927	ORSE		Placa para sinalização de "EXTINTOR em parede" pvc, dim.: 20 x 20 cm	Material	un	4		27,27		109,08		109,08	0,01%	1.291.695,66	99,71%
00011680/S 00006193	ORSE		Braco ou haste com canopla plastica, 1/2", para chuveiro simples	Material	un	6		17,75		106,50		106,50	0,01%	1.291.802,16	99,72%
	SINAPI		TABUA NAO APARELHADA 2,5 X 20" CM, EM MACARANDUBA/MASSARANDUBA, ANGELIM OU EQUIVALENTE DA REGIAO - BRUTA	Material	M	4,416		23,66		104,49		104,49	0,01%	1.291.906,65	99,73%
003348	SBC		ELETRODUTO PVC RIGIDO ROSCAVEL 3/4" (METRO)	Material	M	33		3,12		102,87		102,87	0,01%	1.292.009,52	99,74%
005249	SBC		RELE FOTOELETRICO PARA LUMINARIAS 127/220V	Material	UN	3		33,36		100,09		100,09	0,01%	1.292.109,61	99,75%

PREFEITURA MUNICIPAL DE ZÉ DOCA/MA
CNPJ: 12.122.065/0001-99

002606	SBC		LIXA FERRO 120	Material	UN	31,5		3,17		99,81		99,81	0,01%	1.292.209,42	99,75%
00041967	SINAPI		CERA LIQUIDA INCOLOR MULTIPISO	Material	L	3,08925		31,80		98,25		98,25	0,01%	1.292.307,67	99,76%
00039795	SINAPI		QUADRO DE DISTRIBUICAO, SEM BARRAMENTO, EM PVC, DE EMBUTIR, PARA 6 DISJUNTORES NEMA OU 8 DISJUNTORES DIN	Material	UN	1		98,10		98,10		98,10	0,01%	1.292.405,77	99,77%
4983	ORSE		Furadeira Industrial	Equipamento	h	26,435	0	3,58	0	94,66	0	94,66	0,01%	1.292.500,43	99,78%
425	ORSE		Cadeado 40mm, Papaiz ou similar	Material	un	2		46,36		92,72		92,72	0,01%	1.292.593,15	99,78%
00036397	SINAPI		BETONEIRA, CAPACIDADE NOMINAL 600 L, CAPACIDADE DE MISTURA 360 L, MOTOR ELETRICO TRIFASICO 220/380V, POTENCIA 4CV, SEM CARREGADOR	Equipamento para Aquisição Permanente	UN	0,003138066		28.548,77		89,59		89,59	0,01%	1.292.682,74	99,79%
00011681	SINAPI		ENGATE/RABICHO FLEXIVEL PLASTICO (PVC OU ABS) BRANCO 1/2" X 40 CM	Material	UN	9		9,78		87,99		87,99	0,01%	1.292.770,73	99,80%
00013954	SINAPI		POLIDORA DE PISO (POLITRIZ) ELETRICA, MOTOR MONOFASICO DE 4 HP, PESO DE 100 KG, DIAMETRO DO TRABALHO DE 450 MM	Equipamento para Aquisição Permanente	UN	0,007088707		12.077,06		85,61		85,61	0,01%	1.292.856,34	99,80%
00004239	SINAPI		OPERADOR DE MOTONIVELADORA (HORISTA)	Mão de Obra	H	2,132709957		39,96		85,22		85,22	0,01%	1.292.941,55	99,81%
00000378/S	ORSE		Armador (horista)	Mão de Obra	h	3,0975948		26,33		81,56		81,56	0,01%	1.293.023,11	99,82%
2459	ORSE		Caminhao tanque 6000 l (m. benz - ATEGO 1418/42 - 136,0 hp ou equivalente)	Equipamento	h	0,905301748	0	89,12	12,87	80,68	0	80,68	0,01%	1.293.103,79	99,82%
11249	ORSE		Serra circular eletrica portatil	Equipamento	un	0,063669499	0	1.261,89	0	80,34	0	80,34	0,01%	1.293.184,14	99,83%
00001214	SINAPI		CARPINTEIRO DE ESQUADRIAS (HORISTA)	Mão de Obra	H	3,076208409		26,11		80,32		80,32	0,01%	1.293.264,46	99,84%
00034653	SINAPI		DISJUNTOR TERMOMAGNETICO PARA TRILHO DIN (IEC), MONOPOLAR, 6 - 32 A	Material	UN	8		9,94		79,55		79,55	0,01%	1.293.344,01	99,84%
2483	ORSE		Rolo liso autoprop. 10,0 t (dynapac - ca 25d - 118,0 hp)	Equipamento	h	0,678980068	0,22632168	100,09	45,9	67,96	10,38816511	78,34	0,01%	1.293.422,35	99,85%
00000378	SINAPI		ARMADOR (HORISTA)	Mão de Obra	H	2,85548461		27,41		78,27		78,27	0,01%	1.293.500,62	99,85%
00006138	SINAPI		ANEL DE VEDACAO, PVC FLEXIVEL, 100 MM, PARA SAIDA DE BACIA / VASO SANITARIO	Material	UN	5		15,21		76,06		76,06	0,01%	1.293.576,69	99,86%
099550	SBC		PINTOR	Mão de Obra	H	2,982		25,32		75,50		75,50	0,01%	1.293.652,19	99,87%
00007608/S	ORSE		Ducha / chuveiro plastico simples, 5", branco, para acoplar em haste 1/2", agua fria	Material	un	6		12,33		73,96		73,96	0,01%	1.293.726,15	99,87%
099398	SBC		MARMORISTA	Mão de Obra	H	2,24928		32,88		73,96		73,96	0,01%	1.293.800,11	99,88%
00040547	SINAPI		PARAFUSO ZINCADO, AUTOBROCANTE, FLANGEADO, 4,2 MM X 19 MM	Material	CENTO	2,087064		34,15		71,27		71,27	0,01%	1.293.871,38	99,88%
00001442	SINAPI		COMPACTADOR DE SOLO TIPO PLACA VIBRATORIA REVERSIVEL, A GASOLINA 4 TEMPOS, PESO 125 A 150 KG, FORCA CENTRIF. 2500 A 2800 KGF, LARG. TRABALHO 400 A 450 MM, FREQ. VIBRACAO 4300 A 4500 RPM, VELOC. TRABALHO 15 A 20 M/MIN, POT. 5,5 A 6,0 HP	Equipamento para Aquisição Permanente	UN	0,004759385		14.852,02		70,69		70,69	0,01%	1.293.942,07	99,89%
00034709	SINAPI		DISJUNTOR TERMOMAGNETICO PARA TRILHO DIN (IEC), TRIPOLAR, 10 - 50 A	Material	UN	1		69,84		69,84		69,84	0,01%	1.294.011,91	99,89%
00004093	SINAPI		MOTORISTA DE CAMINHAO (HORISTA)	Mão de Obra	H	2,125899228		31,76		67,53		67,53	0,01%	1.294.079,44	99,90%
00001358	SINAPI		CHAPA/PAINEL DE MADEIRA COMPENSADA RESINADA (MADEIRITE RESINADO ROSA) PARA FORMA DE CONCRETO, DE 2200 X 1100 MM, E = 17 MM	Material	m²	0,98823024		67,48		66,69		66,69	0,01%	1.294.146,13	99,90%
012331	SBC		ARGAMASSA PRONTA FERMA QUARTZOLIT P/MARMORES 4,0kg/m2	Material	KG	15,84		4,04		64,07		64,07	0,00%	1.294.210,19	99,91%
B.01.000.01	CPOS/CDH		ELETRICISTA	Mão de Obra	h	1,5		42,66		63,99		63,99	0,00%	1.294.274,19	99,91%
00011280	SINAPI		CORTADEIRA DE PISO DE CONCRETO E ASFALTO, PARA DISCO PADRAO DE DIAMETRO 350 MM (14") OU 450 MM (18"), MOTOR A GASOLINA, POTENCIA 13 HP, SEM DISCO	Equipamento para Aquisição Permanente	UN	0,005413548		11.720,25		63,45		63,45	0,00%	1.294.337,63	99,92%
F.08.000.06	CPOS/CDH		TARUGO DE POLIETILENO D=10MM DELIMITADOR DA JUNTA DE DILATAÇÃO	Material	M	89,25		0,71		63,23		63,23	0,00%	1.294.400,86	99,92%
000774	SBC		ISOLANTE ELUMAFLEX 22 x 5mm COM 2 METROS	Material	UN	8,865		7,02		62,23		62,23	0,00%	1.294.463,10	99,93%
00010535	SINAPI		BETONEIRA, CAPACIDADE NOMINAL 400 L, CAPACIDADE DE MISTURA 280 L, MOTOR ELETRICO TRIFASICO 220/380 V, POTENCIA 2 CV, SEM CARREGADOR	Equipamento para Aquisição Permanente	UN	0,008232568		7.018,24		57,78		57,78	0,00%	1.294.520,88	99,93%
00004238	SINAPI		OPERADOR DE ROLO COMPACTADOR (HORISTA)	Mão de Obra	H	2,132709957		24,49		52,22		52,22	0,00%	1.294.573,10	99,94%
00043459	SINAPI		FERRAMENTAS - FAMILIA CARPINTEIRO DE FORMAS - HORISTA (ENCARGOS COMPLEMENTARES - COLETADO CAIXA)	Encargos Complementares	H	123,1093868		0,40		49,16		49,16	0,00%	1.294.622,26	99,94%
00041898	SINAPI		MARTELO DEMOLIDOR PNEUMATICO MANUAL, PESO DE 28 KG, COM SILENCIADOR	Equipamento para Aquisição Permanente	UN	0,004012553		11.994,76		48,13		48,13	0,00%	1.294.670,39	99,94%

PREFEITURA MUNICIPAL DE ZÉ DOCA/MA
CNPJ: 12.122.065/0001-99

00021127	SINAPI		FITA ISOLANTE ADESIVA ANTICHAMA, USO ATE 750 V, EM ROLO DE 19 MM X 5 M	Material	UN	7,52		6,32		47,56		47,56	0,00%	1.294.717,95	99,95%
00013458	SINAPI		COMPACTADOR DE SOLOS DE PERCURSAO (SOQUETE) COM MOTOR A GASOLINA 4 TEMPOS DE 4 HP (4 CV)	Equipamento para Aquisição Permanente	UN	0,002102352		21.922,28		46,09		46,09	0,00%	1.294.764,04	99,95%
018123	SBC		MASSA PARA TINTA ESMALTE SUVINIL (GALAO 5,5KG)	Material	UN	0,399		114,64		45,74		45,74	0,00%	1.294.809,78	99,95%
099664	SBC		AJUDANTE ESPECIALIZADO - MARMORISTA	Mão de Obra	H	2,24928		20,17		45,36		45,36	0,00%	1.294.855,14	99,96%
B.01.000.01	CPOS/CDH		AJUDANTE ELETRICISTA	Mão de Obra	h	1,5		29,25		43,88		43,88	0,00%	1.294.899,02	99,96%
	ORSE		Eletroduto pvc flexivel corrugado, cor amarela, de 25 mm	Material	m	12		3,58		42,97		42,97	0,00%	1.294.941,99	99,96%
00002688/S	ORSE		Capacete de seguranca aba frontal com suspensao de polietileno, sem jugular (classe b)	Material	un	2,442295224		17,39		42,47		42,47	0,00%	1.294.984,46	99,97%
00012895/S	SBC		TE COBRE REF. 611 22mm	Material	UN	1,5		27,96		41,95		41,95	0,00%	1.295.026,41	99,97%
00002674/S	ORSE		Eletroduto de pvc rigido roscavel de 3/4", sem luva	Material	m	6		6,81		40,88		40,88	0,00%	1.295.067,29	99,97%
00006156	SINAPI		VALVULA EM PLASTICO BRANCO PARA TANQUE 1.1/4" X 1.1/2", SEM UNHO E SEM LADRAO	Material	UN	4		9,39		37,56		37,56	0,00%	1.295.104,85	99,98%
00000416	SINAPI		GRAMPO METALICO TIPO OLHAL PARA HASTE DE ATERRAMENTO DE 3/4", CONDUTOR DE "10" A 50 MM2	Material	UN	3		12,40		37,21		37,21	0,00%	1.295.142,07	99,98%
00011267	SINAPI		ARRUELA LISA, REDONDA, DE LATAO POLIDO, DIAMETRO NOMINAL 5/8", DIAMETRO EXTERNO = 34 MM, DIAMETRO DO FURO = 17 MM, ESPESSURA = "2.5" MM	Material	UN	20,001		1,84		36,84		36,84	0,00%	1.295.178,91	99,98%
00007592	SINAPI		TOPOGRAFO (HORISTA)	Mão de Obra	H	1,24223792		29,28		36,37		36,37	0,00%	1.295.215,28	99,99%
1803	ORSE		Porta cadeado médio	Material	un	2		14,86		29,73		29,73	0,00%	1.295.245,01	99,99%
1886	ORSE		Prego 1 1/2" x 13 (15 x 18)	Material	kg	1,2		24,38		29,26		29,26	0,00%	1.295.274,27	99,99%
00007340	SINAPI		IMUNIZANTE PARA MADEIRA, INCOLOR	Material	L	0,732825		39,80		29,17		29,17	0,00%	1.295.303,44	99,99%
00004720	SINAPI		PEDRA BRITADA N. 0, OU PEDRISCO (4,8 A 9,5 MM) POSTO PEDREIRA/FORNECEDOR, SEM FRETE	Material	m³	0,1617		161,13		26,05		26,05	0,00%	1.295.329,49	99,99%
00011950	SINAPI		BUCHA DE NYLON SEM ABA S6, COM PARAFUSO DE 4,20 X 40 MM EM ACO ZINCADO COM ROSCA SOBERBA, CABECA CHATA E FENDA PHILLIPS	Material	UN	99,63		0,26		25,67		25,67	0,00%	1.295.355,16	100,00%
11281	ORSE		Bolsa de lona para ferramentas 40 x 30 x 20cm	Material	un	0,05412		460,48		24,92		24,92	0,00%	1.295.380,08	100,00%
1651	ORSE		Óculos branco proteção	Material	pr	3,192724132		7,73		24,68		24,68	0,00%	1.295.404,75	100,00%
00037736	SINAPI		TANQUE DE ACO CARBONO NAO REVESTIDO, PARA TRANSPORTE DE AGUA COM CAPACIDADE DE 10 M3, COM BOMBA CENTRIFUGA POR TOMADA DE FORCA, VAZAO MAXIMA "75" M3/H (INCLUI MONTAGEM, NAO INCLUI CAMINHAO)	Equipamento para Aquisição Permanente	UN	0,000201889		118.183,18		23,86		23,86	0,00%	1.295.428,61	100,00%
003354	SBC		CURVA 90 ELETRODUTO ROSCAVEL PVC 3/4"	Material	UN	3		7,92		23,77		23,77	0,00%	1.295.452,38	100,00%
00020083	SINAPI		SOLUCAO PREPARADORA / LIMPADORA PARA PVC, FRASCO COM 1000 CM3	Material	UN	0,264		89,83		23,72		23,72	0,00%	1.295.476,10	100,01%
10788	ORSE		Pá quadrada	Material	un	0,488132893		47,53		23,20		23,20	0,00%	1.295.499,30	100,01%
11251	ORSE		Pincel de seda 2"	Material	un	0,6504606		34,98		22,76		22,76	0,00%	1.295.522,05	100,01%
11247	ORSE		Serra mármore	Material	un	0,053368519		412,06		21,99		21,99	0,00%	1.295.544,04	100,01%
00007170/S	ORSE		Tela fachadeira em polietileno, rolo de 3 x 100 m (l x c), cor branca, sem logomarca - para protecao de obras	Material	m²	8,4		2,60		21,86		21,86	0,00%	1.295.565,90	100,01%
00004377	SINAPI		PARAFUSO DE ACO ZINCADO COM ROSCA SOBERBA, CABECA CHATA E FENDA SIMPLES, DIAMETRO 4,2 MM, COMPRIMENTO " 32 " MM	Material	UN	92,536		0,23		21,46		21,46	0,00%	1.295.587,36	100,01%
00012894/S	ORSE		Capa para chuva em pvc com forro de poliester, com capuz (amarela ou azul)	Material	un	0,814098408		25,90		21,09		21,09	0,00%	1.295.608,44	100,02%
	848	ORSE	Dobradiça ferro galvanizado 3" x 3" sem aneis	Material	un	4		5,15		20,61		20,61	0,00%	1.295.629,05	100,02%
11248	ORSE		Furadeira e Parafusadeira eletrica Bosch ou Similar profissional	Equipamento	un	0,063669499	0	316,87	0	20,18	0	20,18	0,00%	1.295.649,23	100,02%
00001571	SINAPI		TERMINAL A COMPRESSAO EM COBRE ESTANHADO PARA CABO 4 MM2, 1 FURO E 1 COMPRESSAO, PARA PARAFUSO DE FIXACAO M5	Material	UN	10		1,92		19,19		19,19	0,00%	1.295.668,42	100,02%
00003501/S	ORSE		Joelho, pvc soldavel, 45 graus, 32 mm, cor marrom, para agua fria predial	Material	un	3,5		5,36		18,75		18,75	0,00%	1.295.687,18	100,02%
	008269	SBC	ARRUELA PRESSAO ACO 5/8"	Material	UN	12		1,55		18,55		18,55	0,00%	1.295.705,72	100,02%
00043464	SINAPI		FERRAMENTAS - FAMILIA OPERADOR ESCAVADEIRA - HORISTA (ENCARGOS COMPLEMENTARES - COLETADO CAIXA)	Encargos Complementares	H	458,2903407		0,04		17,71		17,71	0,00%	1.295.723,43	100,03%

PREFEITURA MUNICIPAL DE ZÉ DOCA/MA
CNPJ: 12.122.065/0001-99

4728	ORSE		Talhadeira chata 10"	Material	un	0,73219934		23,93		17,52		17,52	0,00%	1.295.740,96	100,03%
00013761	SINAPI		APARELHO CORTE OXI-ACETILENO PARA SOLDA E CORTE CONTENDO MACARICO SOLDA, BICO DE CORTE, CILINDROS, REGULADORES, MANGUEIRAS E CARRINHO	Equipamento para Aquisição Permanente	UN	0,002031693		8.440,17		17,15		17,15	0,00%	1.295.758,11	100,03%
00004491	SINAPI		PONTALETE *7,5 X 7,5* CM EM PINUS, MISTA OU EQUIVALENTE DA REGIAO - BRUTA	Material	M	1,184		14,23		16,85		16,85	0,00%	1.295.774,96	100,03%
00000244	SINAPI		AUXILIAR DE TOPOGRAFO (HORISTA)	Mão de Obra	H	1,24223792		13,15		16,34		16,34	0,00%	1.295.791,30	100,03%
00007568	SINAPI		BUCHA DE NYLON SEM ABA S10, COM PARAFUSO DE 6,10 X 65 MM EM ACO ZINCADO COM ROSCA SOBERBA, CABECA CHATA E FENDA PHILLIPS	Material	UN	20,001		0,79		15,72		15,72	0,00%	1.295.807,01	100,03%
00038383	SINAPI		LIXA D'AGUA EM FOLHA, COR PRETA, GRAO 100	Material	UN	4,7224		3,14		14,84		14,84	0,00%	1.295.821,85	100,03%
000746	SBC		LUVA DE COBRE REF. 600 22mm	Material	UN	1,6		8,80		14,08		14,08	0,00%	1.295.835,93	100,03%
00000122	SINAPI		ADESIVO PLASTICO PARA PVC, FRASCO COM *850" GR	Material	UN	0,1752		79,28		13,89		13,89	0,00%	1.295.849,82	100,03%
00012001/S	ORSE		Caixa octogonal de fundo movel, em pvc, de 4" x 4", para eletroduto flexivel corrugado	Material	un	2		6,78		13,55		13,55	0,00%	1.295.863,37	100,04%
	ORSE	9096	Tomada 2p + t, ABNT, de embutir, 10 A, com placa em pvc	Material	un	1		13,40		13,40		13,40	0,00%	1.295.876,77	100,04%
1691	ORSE		Parafuso metal 2 1/2" x 12 p/ bucha s-10	Material	un	12		1,11		13,29		13,29	0,00%	1.295.890,06	100,04%
00006117	SINAPI		CARPINTEIRO AUXILIAR (HORISTA)	Mão de Obra	H	0,615241682		21,45		13,20		13,20	0,00%	1.295.903,26	100,04%
4729	ORSE		Marreta 1 kg com cabo	Material	un	0,244066447		48,69		11,88		11,88	0,00%	1.295.915,14	100,04%
00039017	SINAPI		ESPACADOR / DISTANCIADOR CIRCULAR COM ENTRADA LATERAL, EM PLASTICO, PARA VERGALHAO *4,2 A 12,5" MM, COBRIMENTO 20 MM	Material	UN	39,98646694		0,28		11,33		11,33	0,00%	1.295.926,47	100,04%
11250	ORSE		Rolo lã de carneiro 20cm	Material	un	0,33245764		33,49		11,13		11,13	0,00%	1.295.937,60	100,04%
032019	SBC		COMPACTADOR AUTOPROP.VIBRAT.TANDEN DYNAPAC 42CV	Material	H	0,057		193,22		11,01		11,01	0,00%	1.295.948,62	100,04%
003129	SBC		PORCA ACO SEXTAVADA A325 5/8"	Material	UN	6		1,80		10,82		10,82	0,00%	1.295.959,44	100,04%
11286	ORSE		Macarico de solda Ref. CG201 código 010414410 carbografite	Material	un	0,020295		524,60		10,65		10,65	0,00%	1.295.970,08	100,04%
4182	ORSE		Aluguel de fixadeira Industrial marca Bosch	Equipamento	h	6,22	0	1,66	0	10,34	0	10,34	0,00%	1.295.980,42	100,05%
00013896	SINAPI		VIBRADOR DE IMERSAO, DIAMETRO DA PONTEIRA DE *45" MM, COM MOTOR ELETRICO TRIFASICO DE 2 HP (2 CV)	Equipamento para Aquisição Permanente	UN	0,002205423		4.671,26		10,30		10,30	0,00%	1.295.990,72	100,05%
006805	SBC		LUVA PVC ELETRODUTO ROSCAVEL 3/4"	Material	UN	6		1,70		10,20		10,20	0,00%	1.296.000,92	100,05%
10583	ORSE		Trincha 3"	Material	un	0,6504606		15,43		10,04		10,04	0,00%	1.296.010,96	100,05%
00006114	SINAPI		AJUDANTE DE ARMADOR (HORISTA)	Mão de Obra	H	0,465380791		21,45		9,98		9,98	0,00%	1.296.020,94	100,05%
004822	SBC		SOLDA FOSCOPE PARA FIXACAO DE CONEXOES EM COBRE	Material	GR	26,7		0,37		9,97		9,97	0,00%	1.296.030,92	100,05%
11253	ORSE		Tarracha para tubos PVC de 1/2"	Material	un	0,215875		44,83		9,68		9,68	0,00%	1.296.040,59	100,05%
062228	SBC		ARAME GALVANIZADO #20 AWG 0,89mm	Material	M	48,6		0,19		9,39		9,39	0,00%	1.296.049,98	100,05%
11256	ORSE		Tarracha para tubos PVC de 1 1/2"	Material	un	0,0785		119,41		9,37		9,37	0,00%	1.296.059,36	100,05%
006273	SBC		PASTA PARA SOLDA (FLUXO)97 x 3 (Sn Cu)	Material	GR	3,35		2,80		9,36		9,36	0,00%	1.296.068,72	100,05%
00012815	SINAPI		FITA CREPE ROLO DE *25" MM X 50 M	Material	UN	0,487		19,00		9,25		9,25	0,00%	1.296.077,97	100,05%
00001575	SINAPI		TERMINAL A COMPRESSAO EM COBRE ESTANHADO PARA CABO 16 MM2, 1 FURO E 1 COMPRESSAO, PARA PARAFUSO DE FIXACAO M6	Material	UN	3		2,94		8,81		8,81	0,00%	1.296.086,78	100,05%
002009	SBC		PARAFUSO TELHA FIBROCIMENTO ROSCA SOBERBA 5/16" x 110mm	Material	UN	14,8		0,59		8,77		8,77	0,00%	1.296.095,55	100,05%
1117	ORSE		Interruptor embutir 01 seção simples com placa	Material	un	2		4,38		8,76		8,76	0,00%	1.296.104,31	100,05%
00043132	SINAPI		ARAME RECOZIDO 16 BWG, D = 1,65 MM (0,016 KG/M) OU 18 BWG, D = 1,25 MM (0,01 KG/M)	Material	KG	0,354993492		24,65		8,75		8,75	0,00%	1.296.113,06	100,06%
00005075/S	ORSE		Prego de aço polido com cabeça 18 x 30 (2 3/4 x 10)	Material	kg	0,4		21,77		8,71		8,71	0,00%	1.296.121,77	100,06%
	ORSE	11285	Fonte inversora de solda WMI 140ED 220V - BAMBOZZI - WMI- 140ED	Material	un	0,006765		1.197,93		8,10		8,10	0,00%	1.296.129,88	100,06%
00001872/S	ORSE		Caixa de passagem, em pvc, de 4" x 2", para eletroduto flexivel corrugado	Material	un	3		2,61		7,84		7,84	0,00%	1.296.137,72	100,06%
	ORSE	11255	Tarracha para tubos PVC de 1"	Material	un	0,11775		63,12		7,43		7,43	0,00%	1.296.145,15	100,06%

PREFEITURA MUNICIPAL DE ZÉ DOCA/MA
CNPJ: 12.122.065/0001-99

00001570	SINAPI		TERMINAL A COMPRESSAO EM COBRE ESTANHADO PARA CABO 2,5 MM2, 1 FURO E 1 COMPRESSAO, PARA PARAFUSO DE FIXACAO M5	Material	UN	5	1,48	7,41	7,41	0,00%	1.296.152,56	100,06%
	ORSE		Fita isolante adesiva antichama, uso ate 750 v, em rolo de 19 mm x 20 m	Material	un	0,45	16,05	7,22	7,22	0,00%	1.296.159,78	100,06%
00020111/S	SINAPI		DESMOLDANTE PROTETOR PARA FORMAS DE MADEIRA, DE BASE OLEOSA EMULSIONADA EM AGUA	Material	L	0,50607048	13,71	6,94	6,94	0,00%	1.296.166,72	100,06%
00001573	SINAPI		TERMINAL A COMPRESSAO EM COBRE ESTANHADO PARA CABO 6 MM2, 1 FURO E 1 COMPRESSAO, PARA PARAFUSO DE FIXACAO M6	Material	UN	3	2,29	6,88	6,88	0,00%	1.296.173,60	100,06%
	ORSE		Engate/rabicho flexível plastico (pvc ou abs) branco 1/2" x 30 cm	Material	un	1	6,62	6,62	6,62	0,00%	1.296.180,22	100,06%
00006141/S	SINAPI		PREGO DE ACO POLIDO COM CABECA 15 X 15 (1 1/4 X 13)	Material	KG	0,2210754	29,94	6,62	6,62	0,00%	1.296.186,83	100,06%
00020247	ORSE		Selador horizontal para fita de aço 1"	Material	un	0,006765	953,41	6,45	6,45	0,00%	1.296.193,28	100,06%
11283	ORSE		Martelo com unha	Material	un	0,127338998	50,36	6,41	6,41	0,00%	1.296.199,70	100,06%
11244	ORSE											
00004350	SINAPI		BUCHA DE NYLON, DIAMETRO DO FURO 8 MM, COMPRIMENTO 40 MM, COM PARAFUSO DE ROSCA SOBERBA, CABECA CHATA, FENDA SIMPLES, 4,8 X 50 MM	Material	UN	8	0,80	6,39	6,39	0,00%	1.296.206,09	100,06%
11282	ORSE		Esmerilhadeira angular elétrico portátil 4 1/2" - 1000 watts - ref. G1000KB2Black e Decker	Material	un	0,01353	466,29	6,31	6,31	0,00%	1.296.212,40	100,06%
10282	ORSE		Regua de alumínio c/ 2,00m (para pedreiro)	Material	un	0,106737038	56,68	6,05	6,05	0,00%	1.296.218,45	100,06%
4174	ORSE		Desempeneadeira de aço lisa, cabo madeira, ref:143, Atlas ou similar	Material	un	0,339115995	16,62	5,63	5,63	0,00%	1.296.224,08	100,06%
11245	ORSE		Desempoladeira de madeira 12x22	Material	un	0,373579633	14,94	5,58	5,58	0,00%	1.296.229,66	100,06%
029615	SBC		PARAFUSO PARA DIVISORIA EM ACO INOX	Material	UN	15,84	0,35	5,51	5,51	0,00%	1.296.235,17	100,06%
4722	ORSE		Colher de pedreiro	Material	un	0,213474076	24,22	5,17	5,17	0,00%	1.296.240,34	100,07%
11265	ORSE		Martelo de borracha com cabo	Material	un	0,213474076	24,15	5,16	5,16	0,00%	1.296.245,50	100,07%
00005069	SINAPI		PREGO DE ACO POLIDO COM CABECA 17 X 27 (2 1/2 X 11)	Material	KG	0,1844	27,55	5,08	5,08	0,00%	1.296.250,58	100,07%
11252	ORSE		Escada de aluminio de abrir com 7 degraus	Material	un	0,01445468	346,50	5,01	5,01	0,00%	1.296.255,59	100,07%
11246	ORSE		Escala métrica de bambú	Material	Un	0,373579633	13,16	4,92	4,92	0,00%	1.296.260,50	100,07%
11254	ORSE		Tarracha para tubos PVC de 3/4"	Material	un	0,137375	35,41	4,86	4,86	0,00%	1.296.265,37	100,07%
10579	ORSE		Chave de fenda chata 30 cm	Material	un	0,130622998	34,64	4,52	4,52	0,00%	1.296.269,89	100,07%
11273	ORSE		Esquadro de aluminio para soldagem de peças, com duas morsas, 35 x 35 x 4,5cm, marca Black Jack	Material	un	0,01353	288,10	3,90	3,90	0,00%	1.296.273,79	100,07%
11279	ORSE		Alicate para anéis de pistão capacidade 50-100mm. ref.44044101 Tramontina ou similar	Material	un	0,01353	282,38	3,82	3,82	0,00%	1.296.277,61	100,07%
11277	ORSE		Alicate de pressão para solda de chapa 18" (460mm), Ref.138 Z Gedore	Material	un	0,01353	264,02	3,57	3,57	0,00%	1.296.281,18	100,07%
10578	ORSE		Formão grande	Material	un	0,127338998	27,44	3,49	3,49	0,00%	1.296.284,68	100,07%
11257	ORSE		Tarracha para tubos PVC de 1 1/4"	Material	un	0,0785	41,61	3,27	3,27	0,00%	1.296.287,94	100,07%
11276	ORSE		Alicate de pressão para solda tipo U, para apertar chapas, tiras e qualquer tipo de perfil. Niquelado, mordentes reforçados em aço laminado. Corpo em chapa dobrada extra-reforçada e rebites de aço, 11" (280mm). Ref. 138 Gedore.	Material	un	0,01353	227,89	3,08	3,08	0,00%	1.296.291,03	100,07%
10577	ORSE		Serrote 40cm	Material	un	0,063669499	46,37	2,95	2,95	0,00%	1.296.293,98	100,07%
00005065	SINAPI		PREGO DE ACO POLIDO COM CABECA 10 X 10 (7/8 X 17)	Material	KG	0,05085	51,42	2,61	2,61	0,00%	1.296.296,59	100,07%
00000032	SINAPI		ACO CA-50, 6,3 MM, VERGALHAO	Material	KG	0,259	9,94	2,58	2,58	0,00%	1.296.299,17	100,07%
11275	ORSE		Alicate de pressão 11"	Material	un	0,01353	182,56	2,47	2,47	0,00%	1.296.301,64	100,07%
11284	ORSE		Cavalete de ferro nº 1	Material	un	0,01353	158,84	2,15	2,15	0,00%	1.296.303,79	100,07%
00043493	SINAPI		EPI - FAMILIA TOPOGRAFO - HORISTA (ENCARGOS COMPLEMENTARES - COLETADO CAIXA)	Encargos Complementares	H	2,464	0,86	2,13	2,13	0,00%	1.296.305,91	100,07%
10789	ORSE		Nível de bolha de madeira	Material	un	0,106737038	19,84	2,12	2,12	0,00%	1.296.308,03	100,07%
00003146	SINAPI		FITA VEDA ROSCA, EM PTFE, ROLO DE 18 MM X 10 M (L X C)	Material	UN	0,336	6,18	2,08	2,08	0,00%	1.296.310,11	100,07%
11243	ORSE		Martelo sem unha	Material	un	0,053368519	36,07	1,92	1,92	0,00%	1.296.312,03	100,07%

PREFEITURA MUNICIPAL DE ZÉ DOCA/MA
CNPJ: 12.122.065/0001-99

11272	ORSE		Alicate Climpador (cripador)	Material	un	0,006765	276,50	1,87	1,87	0,00%	1.296.313,90	100,07%
11264	ORSE		Marreta de 1/2 kg com cabo	Material	un	0,106737038	17,42	1,86	1,86	0,00%	1.296.315,76	100,07%
00013887	SINAPI		DISCO DE CORTE DIAMANTADO SEGMENTADO PARA CONCRETO/ASFALTO, DIAMETRO DE "350" MM, FURO DE 25,40 MM	Material	UN	0,004429792	404,97	1,79	1,79	0,00%	1.296.317,56	100,07%
10790	ORSE		Prumo de face	Material	un	0,053368519	33,43	1,78	1,78	0,00%	1.296.319,34	100,07%
003420	SBC		FITA ISOLANTE HIGHLAND ADESIVA 19m x 20mm	Material	M	1,2	1,35	1,62	1,62	0,00%	1.296.320,96	100,07%
4725	ORSE		Espátula	Material	un	0,05781872	21,67	1,25	1,25	0,00%	1.296.322,22	100,07%
11270	ORSE		Martelo de solda do tipo picareta, cabo de madeira, 300x0,4x0,5mm	Material	un	0,020295	59,03	1,20	1,20	0,00%	1.296.323,42	100,07%
11280	ORSE		Chave Inglesa 15" ref. 012418012 carbografite	Material	un	0,01353	77,93	1,05	1,05	0,00%	1.296.324,47	100,07%
10592	ORSE		Lima chata 12"	Material	un	0,019625	49,17	0,96	0,96	0,00%	1.296.325,43	100,07%
00001106	SINAPI		CAL HIDRATADA CH-I PARA ARGAMASSAS	Material	KG	0,51216	1,65	0,84	0,84	0,00%	1.296.326,28	100,07%
006275	SBC		ESCOVA DE ACO LATONADO 6 FIEIRAS SEM CABO - COMPEL	Material	UN	0,05	16,15	0,81	0,81	0,00%	1.296.327,09	100,07%
11241	ORSE		Alicate volt-ampermetro	Material	un	0,003284	180,33	0,59	0,59	0,00%	1.296.327,68	100,07%
11278	ORSE		Alicate diagonal para corte rente 5" a 8"	Material	un	0,01353	41,64	0,56	0,56	0,00%	1.296.328,24	100,07%
11271	ORSE		Talhadeira com punho de proteção 22 x225mm ref.207206BR Belzer	Material	un	0,006765	80,02	0,54	0,54	0,00%	1.296.328,78	100,07%
11274	ORSE		Grampo de de aperto rápido 16" Ref. 60987 Beltools	Material	un	0,020295	24,73	0,50	0,50	0,00%	1.296.329,29	100,07%
10593	ORSE		Praio simples 30cm	Material	un	0,019625	25,21	0,49	0,49	0,00%	1.296.329,78	100,07%
10586	ORSE		Torquesa	Material	un	0,006916119	57,96	0,40	0,40	0,00%	1.296.330,18	100,07%
54	ORSE		Encarregado de turma - SICRO	Mão de Obra	h	0,013585312	23,42	0,32	0,32	0,00%	1.296.330,50	100,07%
00043469	SINAPI		FERRAMENTAS - FAMILIA TOPOGRAFO - HORISTA (ENCARGOS COMPLEMENTARES - COLETADO CAIXA)	Encargos Complementares	H	2,464	0,10	0,25	0,25	0,00%	1.296.330,75	100,07%
11240	ORSE		Alicate com isolamento	Material	un	0,003284	61,43	0,20	0,20	0,00%	1.296.330,96	100,07%
10585	ORSE		Arco de serra	Material	un	0,006916119	25,70	0,18	0,18	0,00%	1.296.331,13	100,07%
00014618	SINAPI		SERRA CIRCULAR DE BANCADA COM MOTOR ELETRICO, POTENCIA DE "1600" W, PARA DISCO DE DIAMETRO DE 10" (250 MM)	Equipamento para Aquisição Permanente	UN	6,5105E-05	2.437,25	0,16	0,16	0,00%	1.296.331,29	100,07%
11242	ORSE		Chave inglesa 12"	Material	un	0,001642	56,68	0,09	0,09	0,00%	1.296.331,38	100,07%

Tipo de Licitação
Abertura da Licitação
Número do Processo Licitatório

Equipamento	R\$ 4.465,10
Equipamento para Aquisição Permanente	R\$ 33.189,58
Mão de Obra	R\$ 429.972,81
Material	R\$ 769.668,34
Serviços	R\$ 5.483,18
Encargos Complementares	R\$ 53.405,52
Franquia	R\$ 146,86
Total sem BDI	1.005.800,82
Total do BDI	289.595,77
Total Geral	1.295.396,59



Isaias dos Santos Moreira Barros
Eng° Civil - CREA MA 111845956 3

PREFEITURA MUNICIPAL DE ZÉ DOCA/MA
CNPJ: 12.122.065/0001-99



Obra
REFORMA DO MATADOURO PÚBLICO MUNICIPAL DO MUNICÍPIO DE ZÉ DOCA (MA).

Bancos
SINAPI - 01/2026 - Maranhão
SBC - 03/2026 - Maranhão
ORSE - 12/2025 - Sergipe
CPOS/CDHU - 01/2026 - São Paulo

B.D.I.
28,81%

Encargos Sociais
Não Desonerado:
Horista: 114,11%
Mensalista: 71,30%

Curva ABC de Serviços

Código	Banco	Descrição	Tipo	Und	Quant.	Valor Unit	Total	Peso (%)	Peso Acumulado (%)
92395	SINAPI	EXECUÇÃO DE PAVIMENTO EM PISO INTERTRAVADO, COM BLOCO SEXTAVADO DE 25 X 25 CM, ESPESSURA 10 CM. AF_10/2022	Pavimento Intertravado	m²	578,0	171,24	98.976,72	7,64	7,64
21.03.151	CPOS/CDHU	REVESTIMENTO EM PLACA DE ALUMÍNIO COMPOSTO "ACM", ESPESSURA DE 4 MM E ACABAMENTO EM PVDF	21,03	m²	70,0	1.131,23	79.186,10	6,11	13,75
96135	SINAPI	APLICAÇÃO MANUAL DE MASSA ACRÍLICA EM PAREDES EXTERNAS DE CASAS, DUAS DEMÃOS. AF_03/2024	Pintura Externa	m²	1.821,17	37,74	68.730,95	5,31	19,06
100142	SBC	TELHA METALICA SANDUICHE TRAPEZOIDAL 2 FACES TR40	COBERTURAS	m²	155,5	382,52	59.481,86	4,59	23,65
160176	SBC	IMPERMEABILIZACAO DE MUROS E PAREDES COM UMIDADE	TRATAMENTOS E IMPERMEABILIZACOES	m²	652,2	88,32	57.602,30	4,45	28,10
023501	SBC	TELHADOS-REVISAO/RECUPERACAO TELHADOS FIBROCIMENTO C/MADEIRA	REFORMA E RECONSTRUCAO	m²	166,32	296,84	49.370,42	3,81	31,91
87265	SINAPI	REVESTIMENTO CERÂMICO PARA PAREDES INTERNAS COM PLACAS TIPO ESMALTADA DE DIMENSÕES 20X20 CM APLICADAS NA ALTURA INTEIRA DAS PAREDES. AF_02/2023_PE	Revestimentos Cerâmicos Internos	m²	550,45	88,68	48.813,90	3,77	35,68
9072	ORSE	Portão em ferro, em gradil metálico, padrão belgo ou equivalente, de correr	Esquadrias de Alumínio	m²	40,0	1.153,28	46.131,20	3,56	39,24
101622	SINAPI	PREPARO DE FUNDO DE VALA COM LARGURA MENOR QUE 1,5 M, COM CAMADA DE AREIA, LANÇAMENTO MECANIZADO. AF_01/2026	Escoramento e Preparo de Fundo de Valas	m³	115,28	399,85	46.094,70	3,56	42,80
12509	ORSE	Estrutura Metálica p/ Cobertura c/Vigas-Treliça Pratt e terças em UDC 127, 2 águas, sem lanternin, vãos 10,01 a 20,0m, pintada 1 d oxido ferro + 2 d esmalte epóxi branco, exceto forn. Telhas - Executada	Estrutura Metálica	m²	155,5	260,89	40.568,39	3,13	45,93
104162	SINAPI	PISO EM GRANILITE, MARMORITE OU GRANITINA EM AMBIENTES INTERNOS, COM ESPESSURA DE 8 MM, INCLUSO MISTURA EM BETONEIRA, COLOCAÇÃO DAS JUNTAS, APLICAÇÃO DO PISO, 4 POLIMENTOS COM POLITRIZ, ESTUCAMENTO, SELADOR E CERA. AF_06/2022	Pisos	m²	247,14	150,19	37.117,95	2,87	48,79
235	ORSE	Telhamento com telha de fibrocimento ondulada esp = 6mm, fixada com parafuso.Rev 02	Telhamento	m²	591,9	61,33	36.301,22	2,80	51,60
150700	SBC	REJUNTAMENTO COM SILICONE RHODIASTIC 666	VIDROS	M	2.446,0	14,50	35.467,00	2,74	54,33
3317	ORSE	Reboco especial de parede 2cm com argamassa traço t1 - 1:3 (cimento / areia)	Conversão InfoWOrca	m²	699,4	47,89	33.494,26	2,59	56,92

PREFEITURA MUNICIPAL DE ZÉ DOCA/MA
CNPJ: 12.122.065/0001-99

7220	ORSE	Remoção e reassentamento de cerca para curral em mourões de madeira 30x30 a cada metro, h=2,00m, e 7 réguas madeira 2,5x10cm, inclusive bloco de fundação,c/reaproveitamento material existente (50% DO CURRAL)	Cercas	m	76,66	406,69	31.176,85	2,41	59,33
104642	SINAPI	PINTURA LÁTEX ACRÍLICA STANDARD, APLICAÇÃO MANUAL EM PAREDES, DUAS DEMÃOS. AF_04/2023	Pintura Interna	m²	1.821,17	16,64	30.304,26	2,34	61,67
94990	SINAPI	EXECUÇÃO DE PASSEIO (CALÇADA) OU PISO DE CONCRETO COM CONCRETO MOLDADO IN LOCO, FEITO EM OBRA, ACABAMENTO CONVENCIONAL, NÃO ARMADO. AF_08/2022	Passeios de Concreto	m³	19,25	1.187,30	22.855,52	1,76	63,43
95875	SINAPI	TRANSPORTE COM CAMINHÃO BASCULANTE DE 10 M³, EM VIA URBANA PAVIMENTADA, DMT ATÉ 30 KM (UNIDADE: M3XKM). AF_07/2020	Transporte, Carga e Descarga de Materiais	M3XKM	6.762,6	3,20	21.640,32	1,67	65,10
100154	SBC	ESTRUTURA MADEIRA DE LEI-TELHADO UMA AGUA P/TELHA FIBROCIMENTO	COBERTURAS	m²	85,38	241,44	20.614,14	1,59	66,69
8729	ORSE	Porta em madeira de lei, almofadada, 0.60 x 2.10 m, inclusive batente e ferragens	Esquadrias de Madeira	un	10,0	1.943,84	19.438,40	1,50	68,19
94269	SINAPI	GUIA (MEIO-FIO) E SARJETA CONJUGADOS DE CONCRETO, MOLDADA IN LOCO EM TRECHO RETO COM EXTRUSORA, 60 CM BASE (15 CM BASE DA GUIA + 45 CM BASE DA SARJETA) X 26 CM ALTURA. AF_01/2024	Guias e sarjetas	M	150,0	124,09	18.613,50	1,44	69,63
COMP11	Próprio	COCHO DE SANGRIA FABRICADO EM INOX, BORDA ARREDONDADA, DUAS CANALETAS E RALO DUPLO, MEDINDO 3000 x 900 mm, FORNECIMENTO.	FOMA - FORNECIMENTO DE MATERIAIS E EQUIPAMENTOS	UND	1,0	16.984,31	16.984,31	1,31	70,94
97633	SINAPI	DEMOLIÇÃO DE REVESTIMENTO CERÂMICO, DE FORMA MANUAL, SEM REAPROVEITAMENTO. AF_09/2023	Demolições e Remoções	m²	550,45	30,41	16.739,18	1,29	72,23
2450	ORSE	Limpeza geral	Limpeza	m²	5.000,0	3,33	16.650,00	1,29	73,52
62	ORSE	Barracão fechado porte pequeno para depósito de cimento e almoxarifado (s=38,72 m2) com materiais novos	Mobilização / Instalações Provisórias / Desmobilização	un	1,0	16.220,42	16.220,42	1,25	74,77
96116	SINAPI	FORRO EM RÉGUAS DE PVC, FRISADO, PARA AMBIENTES COMERCIAIS, INCLUSIVE ESTRUTURA BIDIRECIONAL DE FIXAÇÃO. AF_08/2023_PS	Forros	m²	169,68	87,33	14.818,15	1,14	75,91
54.04.050	CPOS/CDH U	REJUNTAMENTO DE PARALELEPÍPEDO COM ARGAMASSA DE CIMENTO E AREIA 1:3	54,04	m²	578,0	23,18	13.398,04	1,03	76,95
3540	ORSE	Porta em madeira de lei, almofadada, 0.80 x 2.10 m, inclusive batentes e ferragens	Conversão InfoWOrca	un	6,0	2.215,44	13.292,64	1,03	77,97
100327	SBC	CALHA CHAPA ACO ZINCADO #22 - CORTE 1200mm	COBERTURAS	M	37,4	327,86	12.261,96	0,95	78,92
98109	SINAPI	CAIXA DE GORDURA ESPECIAL (CAPACIDADE: 312 L - PARA ATÉ 146 PESSOAS SERVIDAS NO PICO), RETANGULAR, EM ALVENARIA COM BLOCOS DE CONCRETO, DIMENSÕES INTERNAS = 0,4X1,2 M, ALTURA INTERNA = 1 M. AF_12/2020	Caixas Enterradas	UN	10,0	1.116,49	11.164,90	0,86	79,78
069213	SBC	POSTE METALICO 9m, BRACO FIXACAO E LUMINARIA PETALA EM LED	ILUMINACAO PUBLICA	UN	3,0	3.707,08	11.121,24	0,86	80,64
020203	SBC	LIMPEZA DE TERRENO-CORTE VEGETACAO RASTEIRA C/ROCADEIRA COSTAL	PREPARACAO DO TERRENO	m²	5.719,0	1,79	10.237,01	0,79	81,43

PREFEITURA MUNICIPAL DE ZÉ DOCA/MA
CNPJ: 12.122.065/0001-99

97631	SINAPI	DEMOLIÇÃO DE ARGAMASSAS, DE FORMA MANUAL, SEM REAPROVEITAMENTO. AF_09/2023	Demolições e Remoções	m²	652,2	15,22	9.926,48	0,77	82,20
87251	SINAPI	REVESTIMENTO CERÂMICO PARA PISO COM PLACAS TIPO ESMALTADA DE DIMENSÕES 45X45 CM APLICADA EM AMBIENTES DE ÁREA MAIOR QUE 10 M2. AF_02/2023_PE	Revestimentos Cerâmicos Internos	m²	113,87	82,64	9.410,21	0,73	82,92
090685	SBC	PINGADEIRA CONCRETO PARA TOPO DE MUROS 0,20m	PAREDES E PAINÉIS	M	60,75	153,69	9.336,66	0,72	83,65
1682	ORSE	Revisão de ponto de esgoto tipo 3 - Rev. 01	Tubos e Conexões de PVC Rígido Soldável para Esgoto	un	50,0	181,84	9.092,00	0,70	84,35
111632	SBC	PORTAO FERRO ABRIR COM PINTURA EM DUAS FACES	ESQUADRIAS DE FERRO	m²	10,5	850,76	8.932,98	0,69	85,04
88485	SINAPI	FUNDO SELADOR ACRÍLICO, APLICAÇÃO MANUAL EM PAREDE, UMA DEMÃO. AF_04/2023	Pintura Interna	m²	1.821,17	4,76	8.668,76	0,67	85,71
100215	SBC	COBERTURA TELHA FIBROCIMENTO 6mm SOBRE ESTRUTURA PRONTA	COBERTURAS	m²	85,38	93,07	7.946,31	0,61	86,32
98682	SINAPI	PISO CIMENTADO, TRAÇO 1:3 (CIMENTO E AREIA), ACABAMENTO RÚSTICO, ESPESSURA 3,0 CM, PREPARO MECÂNICO DA ARGAMASSA. AF_09/2020	Pisos	m²	113,87	68,10	7.754,54	0,60	86,92
053650	SBC	SUMIDOURO PARA FOSSA SEPTICA D=1,20x5,0m COM ANEIS DE CONCRETO	INSTALACOES HIDRAULICAS - ESGOTO	UN	1,0	7.632,06	7.632,06	0,59	87,51
1205	ORSE	Revisão de ponto de água tipo 3	Tubos e Conexões de PVC Rígido Soldável	un	35,0	217,50	7.612,50	0,59	88,10
071210	SBC	PONTO DE AGUA QUENTE EM TUBOS DE COBRE CLASSE ""I""	INSTALACOES MECANICAS - VAPOR E CALEFACAO	PT	5,0	1.510,20	7.551,00	0,58	88,68
101561	SINAPI	CABO DE COBRE FLEXÍVEL ISOLADO, 16 MM², 0,6/1,0 KV, PARA REDE AÉREA DE DISTRIBUIÇÃO DE ENERGIA ELÉTRICA DE BAIXA TENSÃO - FORNECIMENTO E INSTALAÇÃO. AF_12/2025	Instalações Elétricas - Rede de Distribuição	M	250,0	25,40	6.350,00	0,49	89,17
98557	SINAPI	IMPERMEABILIZAÇÃO DE SUPERFÍCIE COM EMULSÃO ASFÁLTICA, 2 DEMÃOS. AF_09/2023	Impermeabilização, Proteção Mecânica e Tratamento de Junta	m²	107,42	57,87	6.216,39	0,48	89,65
97650	SINAPI	REMOÇÃO DE TRAMA DE MADEIRA PARA COBERTURA, DE FORMA MANUAL, SEM REAPROVEITAMENTO. AF_09/2023	Demolições e Remoções	m²	594,9	10,17	6.050,13	0,47	90,12
023154	SBC	RECUPERAÇÃO E REPARO DE PISOS CIMENTADOS	REFORMA E RECONSTRUCAO	m²	125,85	48,05	6.047,09	0,47	90,58
3541	ORSE	Porta em madeira de lei, almofadada, 0.90 x 2.10 m, inclusive batentes e ferragens	Conversão InfoWOrca	un	2,0	2.561,25	5.122,50	0,40	90,98
12371	ORSE	Estrutura metálica em aço p/ Mezaninos e Plataformas, vão livre até 6,00m, Chapa Xadrez 1/8", área superior a 50 m2, sobrecarga 300 kg/m2, pintura 01 demão de epoxi fundo óxido de ferro + 02 demãos de esmalte epoxi branco. Rev 03_03/2022	Estrutura Metálica	m²	4,48	1.077,80	4.828,54	0,37	91,35
89714	SINAPI	TUBO PVC, SERIE NORMAL, ESGOTO PREDIAL, DN 100 MM, FORNECIDO E INSTALADO EM RAMAL DE DESCARGA OU RAMAL DE ESGOTO SANITÁRIO. AF_08/2022	Instalações Prediais de Esgoto - Tubos e Conexões	M	100,0	47,76	4.776,00	0,37	91,72
100563	SBC	RUFO CHAPA ZINCADA COM ARREMATES ARGAMASSA	COBERTURAS	M	60,75	74,18	4.506,43	0,35	92,07

PREFEITURA MUNICIPAL DE ZÉ DOCA/MA
CNPJ: 12.122.065/0001-99

87879	SINAPI	CHAPISCO APLICADO EM ALVENARIAS E ESTRUTURAS DE CONCRETO INTERNAS, COM COLHER DE PEDREIRO. ARGAMASSA TRAÇO 1:3 COM PREPARO EM BETONEIRA 400L. AF_10/2022	Chapisco	m²	699,4	6,37	4.455,17	0,34	92,41
9541	ORSE	Fornecimento e instalação de exaustor eólico ref. LM-60 master turbo, da luftmaxi ou similar	Aparelhos, Utensílios e Equipamentos Elétricos	un	8,0	547,62	4.380,96	0,34	92,75
3539	ORSE	Porta em madeira de lei, almofadada, 0.70 x 2.10 m, inclusive batentes e ferragens	Conversão InfoWOrca	un	2,0	2.044,45	4.088,90	0,32	93,06
96974	SINAPI	CORDOALHA DE COBRE NU 50 MM², NÃO ENTERRADA, COM ISOLADOR - FORNECIMENTO E INSTALAÇÃO. AF_08/2023	Sistema de Proteção contra Descargas Atmosféricas - SPDA	M	30,0	131,12	3.933,60	0,30	93,37
105810	SINAPI	JANELA DE ALUMÍNIO TIPO MAXIM-AR, VIDRO INCLUSO, COM BANDEIRA, FIXAÇÃO COM PARAFUSO, SEM GUARNIÇÃO/ ALIZAR, DIMENSÕES 100X80 (A X L) CM, SEM ACABAMENTO, VEDAÇÃO COM SILICONE, EXCLUSIVE CONTRAMARCO - FORNECIMENTO E INSTALAÇÃO. AF_11/2024	Esquadrias - Janelas	m²	2,88	1.315,11	3.787,51	0,29	93,66
91926	SINAPI	CABO DE COBRE FLEXÍVEL ISOLADO, 2,5 MM², ANTI-CHAMA 450/750 V, PARA CIRCUITOS TERMINAIS - FORNECIMENTO E INSTALAÇÃO. AF_03/2023	Instalações Elétricas - Eletrodutos Embutidos, Cabos, Caixas, Tomadas e Interruptores	M	550,0	6,35	3.492,50	0,27	93,93
103785	SINAPI	LUMINÁRIA TIPO PLAFON QUADRADA, DE SOBREPOR, COM LED DE 24 W - FORNECIMENTO E INSTALAÇÃO. AF_09/2024	Iluminação Predial e Monitoramento	UN	45,0	76,97	3.463,65	0,27	94,20
86888	SINAPI	VASO SANITÁRIO SIFONADO COM CAIXA ACOPLADA LOUÇA BRANCA - FORNECIMENTO E INSTALAÇÃO. AF_01/2020	Louças e Metais	UN	5,0	687,02	3.435,10	0,27	94,46
97647	SINAPI	REMOÇÃO DE TELHAS DE FIBROCIMENTO METÁLICA E CERÂMICA, DE FORMA MANUAL, SEM REAPROVEITAMENTO. AF_09/2023	Demolições e Remoções	m²	594,9	4,71	2.801,97	0,22	94,68
103689	SINAPI	FORNECIMENTO E INSTALAÇÃO DE PLACA DE OBRA COM CHAPA GALVANIZADA E ESTRUTURA DE MADEIRA. AF_03/2022_PS	Sinalização Vertical Viária	m²	4,5	600,00	2.700,00	0,21	94,89
95241	SINAPI	LASTRO DE CONCRETO MAGRO, APLICADO EM PISOS, LAJES SOBRE SOLO OU RADIERS, ESPESSURA DE 5 CM. AF_01/2024	Lastro	m²	48,72	55,20	2.689,34	0,21	95,09
090043	SBC	DIVISORIA SANITARIA DE GRANITO E+3CM H=1,80 COM FERRAGENS	PAREDES E PAINÉIS	m²	3,96	605,43	2.397,50	0,19	95,28
9899	ORSE	Escavação e carga material jazida	Escavação Mecanizada em Campo Aberto	m³	115,6	19,06	2.203,33	0,17	95,45
94648	SINAPI	TUBO, PVC, SOLDÁVEL, DE 25MM, INSTALADO EM RESERVAÇÃO PREDIAL DE ÁGUA - FORNECIMENTO E INSTALAÇÃO. AF_04/2024	Instalações Hidráulicas - Reservação e Bombas de Recalque	M	250,0	8,63	2.157,50	0,17	95,62
91857	SINAPI	ELETRODUTO FLEXÍVEL CORRUGADO REFORÇADO, PVC, DN 32 MM (1"), PARA CIRCUITOS TERMINAIS, INSTALADO EM PAREDE - FORNECIMENTO E INSTALAÇÃO. AF_03/2023	Instalações Elétricas - Eletrodutos Embutidos, Cabos, Caixas, Tomadas e Interruptores	M	100,0	21,51	2.151,00	0,17	95,78
104790	SINAPI	DEMOLIÇÃO DE PISO DE CONCRETO SIMPLES, DE FORMA MECANIZADA COM MARTELETE, SEM REAPROVEITAMENTO. AF_09/2023	Demolições e Remoções	m³	16,11	132,95	2.141,82	0,17	95,95
91930	SINAPI	CABO DE COBRE FLEXÍVEL ISOLADO, 6 MM², ANTI-CHAMA 450/750 V, PARA CIRCUITOS TERMINAIS - FORNECIMENTO E INSTALAÇÃO. AF_03/2023	Instalações Elétricas - Eletrodutos Embutidos, Cabos, Caixas, Tomadas e Interruptores	M	150,0	13,88	2.082,00	0,16	96,11

PREFEITURA MUNICIPAL DE ZÉ DOCA/MA
CNPJ: 12.122.065/0001-99

96121	SINAPI	ACABAMENTOS PARA FORRO (RODA-FORRO EM PERFIL METÁLICO E PLÁSTICO). AF_08/2023	Forros	M	142,0	14,22	2.019,24	0,16	96,26
102492	SINAPI	PINTURA DE PISO COM TINTA ACRÍLICA, APLICAÇÃO MANUAL, 3 DEMÃOS, INCLUSO FUNDO PREPARADOR. AF_05/2021	Pintura para Pisos e para Sinalização Horizontal e Vertical	m²	48,7	40,42	1.968,45	0,15	96,42
100853	SINAPI	TORNEIRA CROMADA DE MESA PARA LAVATORIO, TIPO MONOCOMANDO. AF_01/2020	Louças e Metais	UN	3,0	651,22	1.953,66	0,15	96,57
101161	SINAPI	ALVENARIA DE VEDAÇÃO COM ELEMENTO VAZADO DE CONCRETO (COBOGÓ) DE 7X50X50CM E ARGAMASSA DE ASSENTAMENTO COM PREPARO EM BETONEIRA. AF_05/2020	Alvenarias Diversas	m²	6,0	315,76	1.894,56	0,15	96,71
97656	SINAPI	REMOÇÃO DE TESOURAS METÁLICAS, COM VÃO MENOR QUE 8M, DE FORMA MANUAL, SEM REAPROVEITAMENTO. AF_09/2023	Demolições e Remoções	UN	4,0	460,61	1.842,44	0,14	96,86
100982	SINAPI	CARGA, MANOBRA E DESCARGA DE ENTULHO EM CAMINHÃO BASCULANTE 10 M³ - CARGA COM ESCAVADEIRA HIDRÁULICA (CAÇAMBA DE 0,80 M³ / 111 HP) E DESCARGA LIVRE (UNIDADE: M3). AF_07/2020	Transporte, Carga e Descarga de Materiais	m³	150,28	11,54	1.734,23	0,13	96,99
89712	SINAPI	TUBO PVC, SERIE NORMAL, ESGOTO PREDIAL, DN 50 MM, FORNECIDO E INSTALADO EM RAMAL DE DESCARGA OU RAMAL DE ESGOTO SANITÁRIO. AF_08/2022	Instalações Prediais de Esgoto - Tubos e Conexões	M	50,0	34,28	1.714,00	0,13	97,12
86902	SINAPI	LAVATÓRIO LOUÇA BRANCA COM COLUNA, *44 X 35,5* CM, PADRÃO POPULAR - FORNECIMENTO E INSTALAÇÃO. AF_01/2020	Louças e Metais	UN	4,0	420,55	1.682,20	0,13	97,25
101906	SINAPI	EXTINTOR DE INCÊNDIO PORTÁTIL COM CARGA DE CO2 DE 4 KG, CLASSE BC - FORNECIMENTO E INSTALAÇÃO. AF_01/2026_PE	Instalações de Gás e Incêndio em Aço e Ferro Galvanizado	UN	2,0	832,07	1.664,14	0,13	97,38
1916	ORSE	Limpeza de revestimentos cerâmicos	Azulejos e Cerâmicas	m²	113,87	14,09	1.604,42	0,12	97,50
052071	SBC	TUBO GALVANIZADO 1/2"	INSTALACOES HIDRAULICAS - AGUA	M	50,0	31,30	1.565,00	0,12	97,63
2324	ORSE	Imunização de madeira contra cupim, com aplicação de 01 demão de Pentox ou similar	Outras Pinturas	m²	50,0	28,59	1.429,50	0,11	97,74
94590	SINAPI	CONTRAMARCO DE ALUMÍNIO, FIXAÇÃO COM PARAFUSO - FORNECIMENTO E INSTALAÇÃO. AF_11/2024	Esquadrias - Janelas	M	34,0	39,10	1.329,40	0,10	97,84
1716	ORSE	Limpeza de fossa acima de 5m3	Fossas Sépticas	m³	20,0	64,40	1.288,00	0,10	97,94
42.05.190	CPOS/CDHU	HASTE DE ATERRAMENTO DE 3/4' X 3 M	42,05	un	3,0	396,28	1.188,84	0,09	98,03
4802	ORSE	Remoção de pilar em madeira - 0,20 x 0, 20 x 7,0 m (CURRAL)	Demolições / Remoções	un	22,0	53,85	1.184,70	0,09	98,12
94570	SINAPI	JANELA DE ALUMÍNIO DE CORRER COM 2 FOLHAS PARA VIDROS (VIDROS INCLUSOS), BATENTE/ REQUADRO 6 A 14 CM, ACABAMENTO COM ACETATO OU BRILHANTE, FIXAÇÃO COM PARAFUSO, SEM GUARNIÇÃO/ ALIZAR, DIMENSÕES 100X120 CM, VEDAÇÃO COM SILICONE, EXCLUSIVE CONTRAMARCO - FORNECIMENTO E INSTALAÇÃO. AF_11/2024	Esquadrias - Janelas	m²	2,42	485,33	1.174,49	0,09	98,21

PREFEITURA MUNICIPAL DE ZÉ DOCA/MA
CNPJ: 12.122.065/0001-99

100739	SINAPI	PINTURA COM TINTA ALQUÍDICA DE ACABAMENTO (ESMALTE SINTÉTICO ACETINADO) PULVERIZADA SOBRE PERFIL METÁLICO EXECUTADO EM FÁBRICA (POR DEMÃO). AF_01/2020_PE	Pintura em Superfícies Metálicas	m²	82,22	13,34	1.096,81	0,08	98,30
100577	SINAPI	REGULARIZAÇÃO E COMPACTAÇÃO DE SUBLEITO DE SOLO PREDOMINANTEMENTE ARENOSO, PARA OBRAS DE CONSTRUÇÃO DE PAVIMENTOS. AF_09/2024	Aterros, Bases, Sub bases e Imprimações	m²	578,0	1,81	1.046,18	0,08	98,38
8970	ORSE	Tela de nylon tipo mosquiteiro com moldura em alumínio anodizado natural	Esquadrias de Alumínio	m²	8,0	124,52	996,16	0,08	98,45
91928	SINAPI	CABO DE COBRE FLEXÍVEL ISOLADO, 4 MM², ANTI-CHAMA 450/750 V, PARA CIRCUITOS TERMINAIS - FORNECIMENTO E INSTALAÇÃO. AF_03/2023	Instalações Elétricas - Eletrodutos Embutidos, Cabos, Caixas, Tomadas e Interruptores	M	100,0	9,91	991,00	0,08	98,53
91953	SINAPI	INTERRUPTOR SIMPLES (1 MÓDULO), 10A/250V, INCLUINDO SUPORTE E PLACA - FORNECIMENTO E INSTALAÇÃO. AF_03/2023	Instalações Elétricas - Eletrodutos Embutidos, Cabos, Caixas, Tomadas e Interruptores	UN	26,0	37,93	986,18	0,08	98,61
105555	SINAPI	BLOCO AUTÔNOMO DE ILUMINAÇÃO DE EMERGÊNCIA COM DOIS REFLETORES - FORNECIMENTO E INSTALAÇÃO. AF_09/2024	Iluminação Predial e Monitoramento	UN	4,0	242,51	970,04	0,07	98,68
91996	SINAPI	TOMADA MÉDIA DE EMBUTIR (1 MÓDULO), 2P+T 10 A, INCLUINDO SUPORTE E PLACA - FORNECIMENTO E INSTALAÇÃO. AF_03/2023	Instalações Elétricas - Eletrodutos Embutidos, Cabos, Caixas, Tomadas e Interruptores	UN	20,0	44,78	895,60	0,07	98,75
7611	ORSE	Porta-papel higiênico, linha Domus, ref. 102 C40, da Meber ou similar	Louças e Metais Sanitários	un	8,0	107,56	860,48	0,07	98,82
92001	SINAPI	TOMADA BAIXA DE EMBUTIR (1 MÓDULO), 2P+T 20 A, INCLUINDO SUPORTE E PLACA - FORNECIMENTO E INSTALAÇÃO. AF_03/2023	Instalações Elétricas - Eletrodutos Embutidos, Cabos, Caixas, Tomadas e Interruptores	UN	20,0	42,40	848,00	0,07	98,88
97891	SINAPI	CAIXA ENTERRADA ELÉTRICA RETANGULAR, EM ALVENARIA COM BLOCOS DE CONCRETO, FUNDO COM BRITA, DIMENSÕES INTERNAS: 0,4X0,4X0,4 M. AF_12/2020	Caixas Enterradas	UN	3,0	279,72	839,16	0,06	98,95
10759	ORSE	Bancada em granito cinza andorinha, e=2cm	Conversão InfoWOrca	m²	1,0	716,10	716,10	0,06	99,00
100872	SINAPI	BARRA DE APOIO RETA, EM ALUMINIO, COMPRIMENTO 80 CM, FIXADA NA PAREDE - FORNECIMENTO E INSTALAÇÃO. AF_01/2020	Louças e Metais	UN	2,0	339,01	678,02	0,05	99,05
100515	SBC	CUMEEIRA NORMAL PARA TELHAS ONDULADAS DE FIBROCIMENTO	COBERTURAS	M	7,4	83,82	620,26	0,05	99,10
13148	ORSE	Refletor Slim LED 100W de potência, branco Frio, 6500k, Autovolt, marca G-light ou similar	Luminárias Externas	un	6,0	100,30	601,80	0,05	99,15
91992	SINAPI	TOMADA ALTA DE EMBUTIR (1 MÓDULO), 2P+T 10 A, INCLUINDO SUPORTE E PLACA - FORNECIMENTO E INSTALAÇÃO. AF_03/2023	Instalações Elétricas - Eletrodutos Embutidos, Cabos, Caixas, Tomadas e Interruptores	UN	10,0	57,83	578,30	0,04	99,19
91959	SINAPI	INTERRUPTOR SIMPLES (2 MÓDULOS), 10A/250V, INCLUINDO SUPORTE E PLACA - FORNECIMENTO E INSTALAÇÃO. AF_03/2023	Instalações Elétricas - Eletrodutos Embutidos, Cabos, Caixas, Tomadas e Interruptores	UN	10,0	57,73	577,30	0,04	99,24
12490	ORSE	Cuba redonda inox, Ø = 30cm, com sifão cromado e engate	Louças e Metais Sanitários	un	1,0	573,84	573,84	0,04	99,28
101118	SINAPI	ESCAVAÇÃO HORIZONTAL EM SOLO DE 1A CATEGORIA COM TRATOR DE ESTEIRAS (125HP/LÂMINA: 2,70M3). AF_07/2020	Escavação Horizontal	m³	115,6	4,92	568,75	0,04	99,33

PREFEITURA MUNICIPAL DE ZÉ DOCA/MA
CNPJ: 12.122.065/0001-99

101908	SINAPI	EXTINTOR DE INCÊNDIO PORTÁTIL COM CARGA DE PQS DE 4 KG, CLASSE BC - FORNECIMENTO E INSTALAÇÃO. AF_01/2026_PE	Instalações de Gás e Incêndio em Aço e Ferro Galvanizado	UN	2,0	274,72	549,44	0,04	99,37
2368	ORSE	Valvula de esfera em bronze d = 1/2" (fornecimento)	Redes de Distribuição de Gases	un	10,0	54,02	540,20	0,04	99,41
95545	SINAPI	SABONETEIRA DE PAREDE EM METAL CROMADO, INCLUSO FIXAÇÃO. AF_01/2020	Louças e Metais	UN	6,0	88,49	530,94	0,04	99,45
104792	SINAPI	REMOÇÃO DE CABOS ELÉTRICOS, COM SEÇÃO DE ATÉ 2,5 MM², DE FORMA MANUAL, SEM REAPROVEITAMENTO. AF_09/2023	Demolições e Remoções	M	1.000,0	0,51	510,00	0,04	99,49
97661	SINAPI	REMOÇÃO DE CABOS ELÉTRICOS, COM SEÇÃO DE 10 MM², FORMA MANUAL, SEM REAPROVEITAMENTO. AF_09/2023	Demolições e Remoções	M	500,0	0,95	475,00	0,04	99,53
12947	ORSE	Remoção de tubo galvanizado, bitolas diversas	Provisórios	m	50,0	9,24	462,00	0,04	99,56
97640	SINAPI	REMOÇÃO DE FORROS DE DRYWALL, PVC E FIBROMINERAL, DE FORMA MANUAL, SEM REAPROVEITAMENTO. AF_09/2023	Demolições e Remoções	m²	169,68	2,49	422,50	0,03	99,60
91967	SINAPI	INTERRUPTOR SIMPLES (3 MÓDULOS), 10A/250V, INCLUINDO SUPORTE E PLACA - FORNECIMENTO E INSTALAÇÃO. AF_03/2023	Instalações Elétricas - Eletrodutos Embutidos, Cabos, Caixas, Tomadas e Interruptores	UN	5,0	77,51	387,55	0,03	99,63
89707	SINAPI	CAIXA SIFONADA, PVC, DN 100 X 100 X 50 MM, JUNTA ELÁSTICA, FORNECIDA E INSTALADA EM RAMAL DE DESCARGA OU EM RAMAL DE ESGOTO SANITÁRIO. AF_08/2022	Instalações Prediais de Esgoto - Caixas e Ralos	UN	6,0	63,69	382,14	0,03	99,66
101946	SINAPI	QUADRO DE MEDIÇÃO GERAL DE ENERGIA PARA 1 MEDIDOR DE SOBREPOR - FORNECIMENTO E INSTALAÇÃO. AF_07/2025	Instalações Elétricas - Quadros, Cabos, Disjuntores, Contadores e Barramentos Blindados	UN	2,0	168,26	336,52	0,03	99,68
92023	SINAPI	INTERRUPTOR SIMPLES (1 MÓDULO) COM 1 TOMADA DE EMBUTIR 2P+T 10 A, INCLUINDO SUPORTE E PLACA - FORNECIMENTO E INSTALAÇÃO. AF_03/2023	Instalações Elétricas - Eletrodutos Embutidos, Cabos, Caixas, Tomadas e Interruptores	UN	5,0	64,52	322,60	0,02	99,71
97644	SINAPI	REMOÇÃO DE PORTAS, DE FORMA MANUAL, SEM REAPROVEITAMENTO. AF_09/2023	Demolições e Remoções	m²	21,0	12,70	266,70	0,02	99,73
100849	SINAPI	ASSENTO SANITÁRIO CONVENCIONAL - FORNECIMENTO E INSTALACAO. AF_01/2020	Louças e Metais	UN	5,0	51,89	259,45	0,02	99,75
2050	ORSE	Chuveiro plástico sem registro	Louças e Metais Sanitários	un	6,0	42,50	255,00	0,02	99,77
86909	SINAPI	TORNEIRA CROMADA TUBO MÓVEL, DE MESA, 1/2" OU 3/4", PARA PIA DE COZINHA, PADRÃO ALTO - FORNECIMENTO E INSTALAÇÃO. AF_01/2020	Louças e Metais	UN	1,0	246,32	246,32	0,02	99,79
105137	SINAPI	LOCAÇÃO DE PAVIMENTAÇÃO. AF_03/2024	Locação de Obras	M	70,0	3,24	226,80	0,02	99,80
97645	SINAPI	REMOÇÃO DE JANELAS, DE FORMA MANUAL, SEM REAPROVEITAMENTO. AF_09/2023	Demolições e Remoções	m²	6,0	32,82	196,92	0,02	99,82
101890	SINAPI	DISJUNTOR MONOPOLAR TIPO NEMA, CORRENTE NOMINAL DE 10 ATÉ 30A - FORNECIMENTO E INSTALAÇÃO. AF_07/2025	Instalações Elétricas - Quadros, Cabos, Disjuntores, Contadores e Barramentos Blindados	UN	10,0	17,94	179,40	0,01	99,83
97599	SINAPI	LUMINÁRIA DE EMERGÊNCIA, COM 30 LÂMPADAS LED DE 2 W, SEM REATOR - FORNECIMENTO E INSTALAÇÃO. AF_09/2024	Iluminação Predial e Monitoramento	UN	8,0	22,38	179,04	0,01	99,85
97663	SINAPI	REMOÇÃO DE LOUÇAS, DE FORMA MANUAL, SEM REAPROVEITAMENTO. AF_09/2023	Demolições e Remoções	UN	10,0	16,84	168,40	0,01	99,86

PREFEITURA MUNICIPAL DE ZÉ DOCA/MA
CNPJ: 12.122.065/0001-99

10308	ORSE	Limpeza de reservatório	Fossas Sépticas	m³	10,0	16,10	161,00	0,01	99,87
101876	SINAPI	QUADRO DE DISTRIBUIÇÃO DE ENERGIA EM PVC, DE EMBUTIR, SEM BARRAMENTO, PARA 6 DISJUNTORES - FORNECIMENTO E INSTALAÇÃO. AF_07/2025	Instalações Elétricas - Quadros, Cabos, Disjuntores, Contadores e Barramentos Blindados	UN	1,0	160,38	160,38	0,01	99,88
86885	SINAPI	ENGATE FLEXÍVEL EM PLÁSTICO BRANCO, 1/2" X 40CM - FORNECIMENTO E INSTALAÇÃO. AF_01/2020	Louças e Metais	UN	9,0	16,66	149,94	0,01	99,90
069372	SBC	RELE FOTOELETRICO PARA LUMINARIAS A PROVA DE TEMPO	ILUMINACAO PUBLICA	UN	3,0	44,31	132,93	0,01	99,91
97662	SINAPI	REMOÇÃO DE TUBULAÇÕES (TUBOS E CONEXÕES) DE ÁGUA FRIA, DE FORMA MANUAL, SEM REAPROVEITAMENTO. AF_09/2023	Demolições e Remoções	M	200,0	0,66	132,00	0,01	99,92
12138	ORSE	Placa de indicativa de "EXTINTOR" em pvc, dim.: 20 x 20 cm	Sinalização Vertical	Un	4,0	31,95	127,80	0,01	99,93
97666	SINAPI	REMOÇÃO DE METAIS SANITÁRIOS, DE FORMA MANUAL, SEM REAPROVEITAMENTO. AF_09/2023	Demolições e Remoções	UN	10,0	12,28	122,80	0,01	99,94
97665	SINAPI	REMOÇÃO DE LUMINÁRIAS, DE FORMA MANUAL, SEM REAPROVEITAMENTO. AF_09/2023	Demolições e Remoções	UN	48,0	2,39	114,72	0,01	99,94
93673	SINAPI	DISJUNTOR TRIPOLAR TIPO DIN, CORRENTE NOMINAL DE 50A - FORNECIMENTO E INSTALAÇÃO. AF_07/2025	Instalações Elétricas - Quadros, Cabos, Disjuntores, Contadores e Barramentos	UN	1,0	114,28	114,28	0,01	99,95
104803	SINAPI	REMOÇÃO CALHAS E RUFOS, DE FORMA MANUAL, SEM REAPROVEITAMENTO. AF_09/2023	Demolições e Remoções	M	18,5	6,05	111,92	0,01	99,96
55.02.010	CPOS/CDH U	LIMPEZA DE CAIXA DE INSPEÇÃO	55,02	un	10,0	8,77	87,70	0,01	99,97
104749	SINAPI	CONECTOR GRAMPO METÁLICO TIPO OLHAL, PARA SPDA, PARA HASTE DE ATERRAMENTO DE 3/4"	Sistema de Proteção contra Descargas Atmosféricas - SPDA	UN	3,0	24,92	74,76	0,01	99,97
93654	SINAPI	DISJUNTOR MONOPOLAR TIPO DIN, CORRENTE NOMINAL DE 16A - FORNECIMENTO E INSTALAÇÃO. AF_07/2025	Instalações Elétricas - Quadros, Cabos, Disjuntores, Contadores e Barramentos	UN	5,0	13,79	68,95	0,01	99,98
022256	SBC	REMOCAO MANUAL DISJUNTOR MONOFASICO C/ REAPROVEITAMENTO	DEMOLICOES	UN	13,0	4,67	60,71	0,00	99,98
97622	SINAPI	DEMOLIÇÃO DE ALVENARIA DE BLOCO FURADO, DE FORMA MANUAL, SEM REAPROVEITAMENTO. AF_09/2023	Demolições e Remoções	m³	0,78	75,65	59,00	0,00	99,99
93657	SINAPI	DISJUNTOR MONOPOLAR TIPO DIN, CORRENTE NOMINAL DE 32A - FORNECIMENTO E INSTALAÇÃO. AF_07/2025	Instalações Elétricas - Quadros, Cabos, Disjuntores, Contadores e Barramentos	UN	3,0	18,13	54,39	0,00	99,99
00006156	SINAPI	VALVULA EM PLASTICO BRANCO PARA TANQUE 1.1/4" X 1.1/2", SEM UNHO E SEM LADRAO	Material	UN	4,0	9,39	37,56	0,00	100,00
97664	SINAPI	REMOÇÃO DE ACESSÓRIOS, DE FORMA MANUAL, SEM REAPROVEITAMENTO. AF_09/2023	Demolições e Remoções	UN	10,0	2,08	20,80	0,00	100,00
97660	SINAPI	REMOÇÃO DE INTERRUPTORES/TOMADAS ELÉTRICAS, DE FORMA MANUAL, SEM REAPROVEITAMENTO. AF_09/2023	Demolições e Remoções	UN	23,0	0,87	20,01	0,00	100,00
2529	ORSE	Espalhamento e adensamento de areia sem fornecimento de material	Execução de Cortes e Aterros	m³	150,28	0,11	16,53	0,00	100,00
103332	SINAPI	ALVENARIA DE VEDAÇÃO DE BLOCOS CERÂMICOS FURADOS NA HORIZONTAL DE 9X14X19 CM (ESPESSURA 9 CM) E ARGAMASSA DE ASSENTAMENTO COM PREPARO EM BETONEIRA. AF_12/2021	Alvenaria de Vedação	m²	23,6	0,00	0,00	0,00	100,00

PREFEITURA MUNICIPAL DE ZÉ DOCA/MA
CNPJ: 12.122.065/0001-99

Tipo de Licitação
Abertura da Licitação
Número do Processo Licitatório

Total sem BDI	1.005.800,82
Total do BDI	289.595,77
Total Geral	1.295.396,59



Isaias dos Santos Moreira Barros
Engº Civil - CREA MA 111845956 3

PREFEITURA MUNICIPAL DE ZÉ DOCA/MA
CNPJ: 12.122.065/0001-99



Obra
REFORMA DO MATADOURO PÚBLICO MUNICIPAL DO MUNICÍPIO DE ZÉ DOCA (MA).

Bancos
SINAPI - 01/2026 -
Maranhão
SBC - 03/2026 - Maranhão
ORSE - 12/2025 - Sergipe 28,81%
CPOS/CDHU - 01/2026 -
São Paulo

B.D.I.

Encargos Sociais

Não Desonerado:
Horista: 114,11%
Mensalista: 71,30%

Cronograma Físico e Financeiro

Item	Descrição	Total Por Etapa	30 DIAS	60 DIAS	90 DIAS	120 DIAS	150 DIAS
1	SERVIÇOS PRELIMINARES	100,00% 29.157,43	100,00% 29.157,43				
2	DEMOLIÇÕES E RETIRADAS DO MATADOURO	100,00% 43.830,20	100,00% 43.830,20				
3	REFORMA DO SETOR ADMINISTRATIVO / VESTIÁRIOS / DEPÓSITO / COPA / ÁREA DE ABATE	100,00% 720.586,56	25,00% 180.146,64	50,00% 360.293,28	25,00% 180.146,64		
4	REFORMA DO CURRAL E CORREDOR DO ABATE	100,00% 124.980,16			50,00% 62.490,08	50,00% 62.490,08	
5	PAVIMENTAÇÃO EXTERNA - PISO INTERTRAVADO	100,00% 214.492,42		25,00% 53.623,11	50,00% 107.246,21	25,00% 53.623,11	
6	PINTURA GERAL	100,00% 110.769,23				50,00% 55.384,62	50,00% 55.384,62
7	EQUIPAMENTOS DIVERSOS	100,00% 28.299,01				100,00% 28.299,01	
8	COMBATE A INCÊNDIO E ILUMINAÇÃO DE EMERGÊNCIA	100,00% 3.490,46					100,00% 3.490,46
9	SERVIÇOS FINAIS	100,00% 19.791,12					100,00% 19.791,12
Porcentagem			19,54%	31,95%	27,01%	15,42%	6,07%
Custo			253.134,27	413.916,38	349.882,93	199.796,81	78.666,19
Porcentagem Acumulado			19,54%	51,49%	78,5%	93,93%	100,0%
Custo Acumulado			253.134,27	667.050,65	1.016.933,58	1.216.730,39	1.295.396,59

Isaias dos Santos Moreira Barros
Eng° Civil - CREA MA 111845956 3

COMPOSIÇÃO DE ENCARGOS SOCIAIS					
EMPREENDEDOR	PREFEITURA MUNICIPAL DE ZÉ DOCA				
EMPREENHIMENT O:	REFORMA DO MATADOURO PÚBLICO MUNICIPAL DO MUNICÍPIO DE ZÉ DOCA (MA).				
LOCALIDADE:	ZÉ DOCA - MA				
ENCARGO SOCIAIS:	Não Desonerado: Horista: 114,11% Mensalista: 71,30%				
REFERENCIAS:	SINAPI - 01/2026 - Maranhão SBC - 03/2026 - Maranhão ORSE - 12/2025 - Sergipe CPOS/CDHU - 01/2026 - São Paulo				
DATA DO ORÇAMEN.:	22/05/2026				BDI: 28,81%
	ENCARGOS SOCIAIS SOBRE A MÃO DE OBRA				
CÓDIGO	DESCRIÇÃO	COM DESONERAÇÃO		SEM DESONERAÇÃO	
		HORISTA %	MENSALISTA %	HORISTA %	MENSALISTA %
	GRUPO A				
A1	INSS	10,00%	10,00%	20,00%	20,00%
A2	SESI	1,50%	1,50%	1,50%	1,50%
A3	SENAI	1,00%	1,00%	1,00%	1,00%
A4	INCRA	0,20%	0,20%	0,20%	0,20%
A5	SEBRAE	0,60%	0,60%	0,60%	0,60%
A6	Salário Educação	2,50%	2,50%	2,50%	2,50%
A7	Seguro Contra Acidentes de Trabalho	3,00%	3,00%	3,00%	3,00%
A8	FGTS	8,00%	8,00%	8,00%	8,00%
A9	SECONCI	0,00%	0,00%	0,00%	0,00%
A	Total	26,80%	26,80%	36,80%	36,80%
	GRUPO B				
B1	Repouso Semanal Remunerado	17,75%	Não incide	17,75%	Não incide
B2	Feriados	3,93%	Não incide	3,93%	Não incide
B3	Auxílio - Enfermidade	0,88%	0,67%	0,88%	0,67%
B4	13º Salário	10,93%	8,31%	10,93%	8,31%
B5	Licença Paternidade	0,07%	0,05%	0,07%	0,05%
B6	Faltas Justificadas	0,73%	0,56%	0,73%	0,56%
B7	Dias de Chuvas	1,67%	Não incide	1,67%	Não incide
B8	Auxílio Acidente de Trabalho	0,03%	0,02%	0,03%	0,02%
B9	Férias Gozadas	11,02%	8,38%	11,02%	8,38%
B10	Salário Maternidade	0,04%	0,03%	0,04%	0,03%
B	Total	47,05%	18,02%	47,05%	18,02%
	GRUPO C				
C1	Aviso Prévio Indenizado	5,74%	4,36%	5,74%	4,36%
C2	Aviso Prévio Trabalhado	0,15%	0,11%	0,15%	0,11%
C3	Férias Indenizadas	3,63%	2,76%	3,63%	2,76%
C4	Depósito Rescisão Sem Justa Causa	2,44%	1,86%	2,44%	1,86%
C5	Indenização Adicional	0,48%	0,37%	0,48%	0,37%
C	Total	12,44%	9,46%	12,44%	9,46%
	GRUPO D				
D1	Reincidência de Grupo A sobre Grupo B (sem considerar INNS sobre 13º, conforme Lei nº 14.973/2024)	11,52%	4,00%	17,31%	6,63%
D2	Reincidência de Grupo A sobre Aviso Prévio Trabalhado e Reincidência do FGTS sobre Aviso Prévio Indenizado	0,50%	0,38%	0,51%	0,39%
D	Total	12,02%	4,38%	17,82%	7,02%
	TOTAL(A+B+C+D)	98,31%	58,66%	114,11%	71,30%

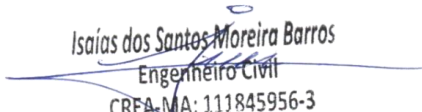
 Engenheiro Civil
 CREA-MA: 111845956-3
 Engº Isaías S Moreira Barros
 CREA MA 111845956 3

COMPOSIÇÃO DO BDI

EMPREENDEDOR: PREFEITURA MUNICIPAL DE ZÉ DOCA

EMPREENDIMENTO: REFORMA DO MATADOURO PÚBLICO MUNICIPAL DO MUNICÍPIO DE ZÉ DOCA (MA).

LOCALIDADE: ZÉ DOCA - MA

ENCARGO SOCIAIS: Não Desonerado:
Horista: 114,11%
Mensalista: 71,30%REFERENCIAS: SINAPI - 01/2026 - Maranhão
SBC - 03/2026 - Maranhão
ORSE - 12/2025 - Sergipe
CPOS/CDHU - 01/2026 - São Paulo

DATA DO ORÇAMEN.: 22/05/2026

BDI: 28,81%

ITEM	DISCRIMINAÇÃO	INDICE
1	ADMINISTRAÇÃO CENTRAL	
1.1	ADMINISTRAÇÃO LOCAL	5,00%
	SUB-TOTAL	5,00%
2	SEGURO	
2.1	SEGUROS	0,45%
	SUB-TOTAL	0,45%
3	GARANTIA	
3.1	GARANTIA E IMPREVISTOS	0,45%
	SUB-TOTAL	0,45%
4	RISCOS	
4.1	RISCOS	1,22%
	SUB-TOTAL	1,22%
5	DESPESAS FINANCEIRAS	
5.1	DESPESAS FINANCEIRAS REFERENTE CAPITAL DE GIRO	1,20%
	SUB-TOTAL	1,20%
6	IMPOSTOS E TAXAS	
6.1	COFINS	3,00%
6.2	IMPOSTO SOBRE SERVIÇOS	5,00%
6.3	PIS	0,65%
6.4	CPRB	0,00%
	SUB-TOTAL	8,65%
7	LUCROS OU BONIFICAÇÃO	
7.1	LUCRO OU BONIFICAÇÃO	8,55%
	SUB-TOTAL	8,55%

TOTAL DO BDI (BONIFICAÇÃO E DESPESAS INDIRETAS):

$$BDI = \left[\frac{(1 + (AC + S + R + G))(1 + DF)(1 + L)}{(1 - I)} - 1 \right] \times 100$$

28,81%

AC — Administração central

DF — Despesas financeiras

G, R, S — Garantias, riscos, seguros e imprevistos:

L — Lucro

I — Tributos

Isaías dos Santos Moreira Barros
Engenheiro Civil

CREA-MA: 111845956-3

Engº Isaías S Moreia Barros

CREA MA 111845956 3

MEMORIAL DESCRITIVO
REFORMA DO MATADOURO PÚBLICO MUNICIPAL DE ZÉ
DOCA (MA)

Maio de 2026

MEMORIAL DESCRITIVO

REFORMA DO MATADOURO PÚBLICO MUNICIPAL DO MUNICÍPIO DE ZÉ DOCA (MA)

1. OBJETIVO

O presente Memorial Descritivo tem por objetivo estabelecer as diretrizes técnicas, especificações de materiais, critérios executivos e procedimentos construtivos referentes à **REFORMA DO MATADOURO PÚBLICO MUNICIPAL DE ZÉ DOCA (MA)**, visando promover a recuperação física, funcional e operacional da edificação pública.

A reforma será executada com a finalidade de adequar as instalações existentes às condições adequadas de funcionamento, segurança, higiene e salubridade, proporcionando melhores condições para a realização das atividades desenvolvidas no local, bem como maior durabilidade dos elementos construtivos e atendimento às exigências técnicas e sanitárias aplicáveis.

Os serviços contemplarão intervenções de natureza civil, estrutural, hidrossanitária, elétrica e de acabamento, incluindo reparos, substituições, adequações e recuperação de elementos deteriorados, conforme especificações constantes nos projetos, planilhas orçamentárias, cronograma físico-financeiro e demais documentos técnicos integrantes do processo.

Todos os serviços deverão ser executados em conformidade com as normas técnicas da Associação Brasileira de Normas Técnicas – ABNT, legislações vigentes, normas de segurança do trabalho, recomendações dos fabricantes dos materiais empregados e orientações da fiscalização da Prefeitura Municipal de Zé Doca – MA.

Os materiais utilizados deverão apresentar qualidade comprovada, sendo previamente aprovados pela fiscalização, enquanto os serviços deverão ser executados por profissionais habilitados e mão de obra qualificada, observando-

se rigorosamente os critérios técnicos de execução, segurança, desempenho e durabilidade da obra pública.

2. SERVIÇOS PRELIMINARES

NOME DO SERVIÇO: FORNECIMENTO E INSTALAÇÃO DE PLACA DE OBRA COM CHAPA GALVANIZADA E ESTRUTURA DE MADEIRA.

AF_03/2022_PS

DESCRIÇÃO TÉCNICA:

Será executado o fornecimento e instalação de placa de identificação da obra em chapa galvanizada, conforme dimensões definidas em projeto ou planilha orçamentária, contendo informações referentes à obra, contratante, responsável técnico, empresa executora, número do contrato e demais dados exigidos pelos órgãos de controle e fiscalização.

A placa deverá ser confeccionada em chapa de aço galvanizado com espessura compatível para garantir resistência às intempéries, fixada em estrutura de madeira devidamente alinhada, nivelada e rigidamente travada ao solo, de modo a assegurar estabilidade e durabilidade durante toda a execução da obra.

A estrutura de sustentação deverá ser executada com peças de madeira serrada de boa qualidade, isentas de defeitos, apodrecimentos ou empenamentos, devidamente fixadas no terreno. A instalação deverá ocorrer em local de fácil visualização, definido pela fiscalização, obedecendo aos padrões institucionais da Prefeitura Municipal de Zé Doca – MA.

Todo o serviço deverá atender às exigências legais de publicidade da obra pública, bem como às recomendações técnicas aplicáveis.

NOME DO SERVIÇO: Barracão fechado porte pequeno para depósito de cimento e almoxarifado (s=38,72 m²) com materiais novos

DESCRIÇÃO TÉCNICA:

Será executada a construção de barracão provisório fechado destinado ao armazenamento de cimento, ferramentas, equipamentos e materiais diversos

da obra, funcionando como almoxarifado e apoio operacional do canteiro de obras.

O barracão deverá possuir área aproximada de 38,72 m², sendo executado com materiais novos e em perfeitas condições de uso. A estrutura poderá ser composta por madeira serrada ou estrutura metálica leve, com fechamento lateral em tábuas, chapas compensadas, telhas metálicas ou material equivalente aprovado pela fiscalização.

A cobertura deverá garantir proteção adequada contra intempéries, evitando infiltrações e umidade no interior do ambiente, especialmente para preservação do cimento armazenado. O piso deverá apresentar condições adequadas de estabilidade, limpeza e nivelamento, permitindo armazenamento seguro dos materiais.

O ambiente deverá permanecer organizado, ventilado e protegido contra acesso indevido, atendendo às condições mínimas de segurança do trabalho e organização do canteiro, conforme normas vigentes.

Ao término da obra, o barracão provisório deverá ser desmontado, sendo os materiais reaproveitáveis retirados do local e os resíduos destinados adequadamente.

NOME DO SERVIÇO: LIMPEZA DE TERRENO - CORTE DE VEGETAÇÃO RASTEIRA C/ ROÇADEIRA COSTAL

DESCRIÇÃO TÉCNICA:

Será executada a limpeza geral da área destinada à execução dos serviços, compreendendo o corte e remoção de vegetação rasteira, capim, mato, pequenos arbustos e demais elementos vegetais existentes na área de intervenção, utilizando roçadeira costal motorizada.

Os serviços deverão proporcionar a completa limpeza superficial do terreno, permitindo adequadas condições para implantação do canteiro, circulação de equipes e execução das etapas subsequentes da obra.

A vegetação removida deverá ser recolhida, amontoada e destinada em local apropriado, conforme orientações da fiscalização e normas ambientais vigentes, não sendo permitido o abandono de resíduos vegetais na área da obra.

Durante a execução dos serviços deverão ser observadas as condições de segurança dos trabalhadores, utilização de equipamentos de proteção individual – EPI's e cuidados necessários para evitar danos às áreas adjacentes, instalações existentes e terceiros.

3. DEMOLIÇÕES E RETIRADAS DO MATADOURO

NOME DO SERVIÇO: REMOÇÃO DE CALHAS E RUFOS, DE FORMA MANUAL, SEM REAPROVEITAMENTO. AF_09/2023

DESCRIÇÃO TÉCNICA:

Será executada a remoção manual das calhas, rufos e arremates metálicos existentes na cobertura da edificação, incluindo elementos de fixação, suportes, conexões e acessórios complementares. Os serviços deverão ser realizados de forma cuidadosa, utilizando ferramentas apropriadas, observando-se as condições de segurança dos trabalhadores e estabilidade dos elementos adjacentes.

Todo o material removido será considerado inservível, não havendo reaproveitamento, devendo ser acondicionado e transportado para local adequado de descarte, conforme normas ambientais vigentes.

NOME DO SERVIÇO: REMOÇÃO DE TELHAS DE FIBROCIMENTO, METÁLICA E CERÂMICA, DE FORMA MANUAL, SEM REAPROVEITAMENTO. AF_09/2023

DESCRIÇÃO TÉCNICA:

Será realizada a remoção manual das telhas existentes da cobertura, compreendendo telhas de fibrocimento, metálicas e cerâmicas, incluindo peças de cumeeira, arremates e elementos complementares. A desmontagem deverá ocorrer de forma ordenada, evitando riscos estruturais e acidentes durante a execução.

As telhas removidas não serão reaproveitadas, devendo ser devidamente recolhidas e destinadas conforme legislação ambiental aplicável. Durante os serviços deverão ser observadas as normas de segurança para trabalhos em altura e utilização obrigatória de equipamentos de proteção individual.

NOME DO SERVIÇO: REMOÇÃO DE TRAMA DE MADEIRA PARA COBERTURA, DE FORMA MANUAL, SEM REAPROVEITAMENTO.
AF_09/2023

DESCRIÇÃO TÉCNICA:

Consiste na desmontagem manual da estrutura secundária de madeira da cobertura, compreendendo ripas, caibros, terças, barrotes e demais peças integrantes do sistema de sustentação das telhas.

A remoção deverá ser executada de forma segura e controlada, evitando danos à estrutura remanescente da edificação. As peças retiradas não serão reaproveitadas, devendo ser removidas da área da obra e destinadas adequadamente.

NOME DO SERVIÇO: REMOÇÃO DE TESOURAS METÁLICAS, COM VÃO MENOR QUE 8M, DE FORMA MANUAL, SEM REAPROVEITAMENTO.
AF_09/2023

DESCRIÇÃO TÉCNICA:

Será executada a desmontagem manual das tesouras metálicas existentes na cobertura da edificação, com vãos inferiores a 8,00 metros, incluindo elementos de ligação, chapas, parafusos e acessórios de fixação.

Os serviços deverão ser realizados com escoramento e apoio adequados, garantindo total segurança operacional durante o processo de desmontagem. Os materiais removidos serão considerados inservíveis, não havendo reaproveitamento.

NOME DO SERVIÇO: REMOÇÃO DE FORROS DE DRYWALL, PVC E FIBROMINERAL, DE FORMA MANUAL, SEM REAPROVEITAMENTO.
AF_09/2023

DESCRIÇÃO TÉCNICA:

Será efetuada a retirada manual dos forros existentes em drywall, PVC e placas fibrominerais, incluindo estrutura de sustentação, perfis metálicos, suportes, tirantes e demais acessórios complementares.

Os serviços deverão ser executados cuidadosamente para evitar propagação excessiva de resíduos e danos às instalações remanescentes. Todo o material retirado deverá ser transportado e descartado em local apropriado.

NOME DO SERVIÇO: REMOÇÃO DE LUMINÁRIAS, DE FORMA MANUAL, SEM REAPROVEITAMENTO. AF_09/2023

DESCRIÇÃO TÉCNICA:

Será realizada a remoção manual das luminárias existentes, incluindo suportes, fixações, reatores, soquetes e demais componentes associados. Antes da execução deverá ser realizado o desligamento dos circuitos elétricos correspondentes, garantindo condições seguras de trabalho.

Os materiais removidos não serão reaproveitados e deverão receber destinação adequada conforme normas ambientais e de segurança vigentes.

NOME DO SERVIÇO: REMOÇÃO DE CABOS ELÉTRICOS, COM SEÇÃO DE ATÉ 2,5 MM², DE FORMA MANUAL, SEM REAPROVEITAMENTO. AF_09/2023

DESCRIÇÃO TÉCNICA:

Consiste na retirada manual dos cabos elétricos existentes com seção nominal de até 2,5 mm², compreendendo circuitos de iluminação e alimentação elétrica secundária. A remoção deverá ser realizada após completo desligamento da rede elétrica e adoção dos procedimentos de segurança pertinentes.

Os condutores retirados não serão reaproveitados, devendo ser acondicionados e descartados adequadamente.

NOME DO SERVIÇO: REMOÇÃO MANUAL DE DISJUNTOR MONOFÁSICO COM REAPROVEITAMENTO

DESCRIÇÃO TÉCNICA:

Será realizada a retirada manual de disjuntores monofásicos existentes nos quadros elétricos da edificação, com reaproveitamento dos equipamentos em condições adequadas de uso. A remoção deverá ocorrer após desligamento da alimentação elétrica e verificação de ausência de tensão.

Os equipamentos retirados deverão ser acondicionados adequadamente, evitando danos mecânicos e preservando suas características operacionais para posterior reinstalação ou utilização conforme orientação da fiscalização.

NOME DO SERVIÇO: REMOÇÃO DE CABOS ELÉTRICOS, COM SEÇÃO DE 10 MM², DE FORMA MANUAL, SEM REAPROVEITAMENTO. AF_09/2023

DESCRIÇÃO TÉCNICA:

Será executada a remoção manual dos cabos elétricos de potência com seção nominal de 10 mm², incluindo circuitos alimentadores e derivações existentes. Os serviços deverão ser realizados por profissional habilitado, obedecendo às normas de segurança em instalações elétricas.

Os materiais removidos não serão reaproveitados e deverão ser descartados conforme legislação aplicável.

NOME DO SERVIÇO: REMOÇÃO DE INTERRUPTORES/TOMADAS ELÉTRICAS, DE FORMA MANUAL, SEM REAPROVEITAMENTO. AF_09/2023

DESCRIÇÃO TÉCNICA:

Será efetuada a retirada manual de interruptores, tomadas elétricas, espelhos, caixas e acessórios existentes nas instalações da edificação. Os serviços deverão ocorrer após desenergização dos circuitos correspondentes.

Todo o material removido será considerado inservível e deverá receber destinação ambientalmente adequada.

NOME DO SERVIÇO: REMOÇÃO DE TUBULAÇÕES (TUBOS E CONEXÕES) DE ÁGUA FRIA, DE FORMA MANUAL, SEM REAPROVEITAMENTO. AF_09/2023

DESCRIÇÃO TÉCNICA:

Consiste na desmontagem manual das tubulações de água fria existentes, incluindo tubos, conexões, suportes, registros e demais acessórios hidráulicos associados.

Os serviços deverão ser executados de maneira cuidadosa, evitando danos às estruturas e instalações remanescentes. Os materiais retirados não serão reaproveitados.

NOME DO SERVIÇO: REMOÇÃO DE ACESSÓRIOS, DE FORMA MANUAL, SEM REAPROVEITAMENTO. AF_09/2023

DESCRIÇÃO TÉCNICA:

Será realizada a retirada manual de acessórios diversos existentes na edificação, compreendendo suportes, peças de acabamento, ferragens, elementos de fixação e demais componentes complementares indicados em projeto ou pela fiscalização.

Todo o material removido será descartado adequadamente, não havendo reaproveitamento.

NOME DO SERVIÇO: REMOÇÃO DE LOUÇAS, DE FORMA MANUAL, SEM REAPROVEITAMENTO. AF_09/2023

DESCRIÇÃO TÉCNICA:

Será executada a retirada manual das louças sanitárias existentes, compreendendo vasos sanitários, lavatórios, mictórios e peças correlatas, incluindo acessórios e elementos de fixação.

Os serviços deverão ser executados cuidadosamente para evitar danos às instalações remanescentes. Os materiais retirados não serão reaproveitados.

NOME DO SERVIÇO: REMOÇÃO DE METAIS SANITÁRIOS, DE FORMA MANUAL, SEM REAPROVEITAMENTO. AF_09/2023

DESCRIÇÃO TÉCNICA:

Consiste na retirada manual dos metais sanitários existentes, incluindo torneiras, registros, válvulas, duchas, sifões e acessórios hidráulicos diversos.

Os materiais removidos serão considerados inservíveis e deverão ser descartados adequadamente.

NOME DO SERVIÇO: REMOÇÃO DE PORTAS, DE FORMA MANUAL, SEM REAPROVEITAMENTO. AF_09/2023

DESCRIÇÃO TÉCNICA:

Será executada a remoção manual das portas existentes, incluindo folhas, marcos, alizares, dobradiças, fechaduras e demais ferragens associadas.

Os elementos retirados não serão reaproveitados, devendo ser removidos integralmente da área da obra.

NOME DO SERVIÇO: REMOÇÃO DE JANELAS, DE FORMA MANUAL, SEM REAPROVEITAMENTO. AF_09/2023

DESCRIÇÃO TÉCNICA:

Será realizada a desmontagem manual das janelas existentes, compreendendo folhas, caixilhos, vidros, grades, ferragens e elementos de fixação.

Os materiais retirados não serão reaproveitados e deverão receber destinação adequada.

NOME DO SERVIÇO: DEMOLIÇÃO DE ARGAMASSAS, DE FORMA MANUAL, SEM REAPROVEITAMENTO. AF_09/2023

DESCRIÇÃO TÉCNICA:

Será executada a demolição manual de revestimentos argamassados deteriorados ou incompatíveis com a reforma, compreendendo chapisco,

emboço, reboco e demais camadas de revestimento existentes em paredes e superfícies diversas.

A remoção deverá proporcionar base adequada para posterior recomposição dos revestimentos, garantindo aderência e qualidade dos novos acabamentos.

NOME DO SERVIÇO: DEMOLIÇÃO DE REVESTIMENTO CERÂMICO, DE FORMA MANUAL, SEM REAPROVEITAMENTO. AF_09/2023

DESCRIÇÃO TÉCNICA:

Consiste na remoção manual do revestimento cerâmico existente em pisos e paredes, incluindo placas cerâmicas, argamassa colante e rejuntamento.

Os serviços deverão ser executados de forma controlada, evitando danos às estruturas remanescentes. Os resíduos gerados deverão ser removidos e descartados adequadamente.

NOME DO SERVIÇO: DEMOLIÇÃO DE PISO DE CONCRETO SIMPLES, DE FORMA MECANIZADA COM MARTELETE, SEM REAPROVEITAMENTO. AF_09/2023

DESCRIÇÃO TÉCNICA:

Será executada a demolição mecanizada do piso de concreto simples existente, utilizando marteleto rompedor apropriado, incluindo fragmentação, retirada dos resíduos e limpeza da área.

Os serviços deverão observar controle de vibração, segurança operacional e proteção das estruturas adjacentes. O material demolido não será reaproveitado.

NOME DO SERVIÇO: DEMOLIÇÃO DE ALVENARIA DE BLOCO FURADO, DE FORMA MANUAL, SEM REAPROVEITAMENTO. AF_09/2023

DESCRIÇÃO TÉCNICA:

Será realizada a demolição manual de trechos de alvenaria em blocos furados, incluindo retirada de argamassas e limpeza da área afetada.

Os serviços deverão ser executados de forma gradual e segura, evitando comprometimento das estruturas existentes e obedecendo às orientações da fiscalização.

NOME DO SERVIÇO: REMOÇÃO DE PILAR EM MADEIRA – 0,20 X 0,20 X 7,0 M (CURRAL)

DESCRIÇÃO TÉCNICA:

Consiste na retirada manual dos pilares de madeira existentes no curral, com seção aproximada de 0,20 x 0,20 m e altura de 7,00 m, incluindo escavação localizada, desfixação e remoção completa das peças.

A execução deverá ocorrer de forma segura, utilizando escoramentos e equipamentos adequados quando necessário, evitando riscos de tombamento e acidentes.

NOME DO SERVIÇO: REMOÇÃO DE TUBO GALVANIZADO, BITOLAS DIVERSAS

DESCRIÇÃO TÉCNICA:

Será executada a desmontagem e retirada de tubos galvanizados existentes, em diversas bitolas, incluindo conexões, suportes, abraçadeiras e acessórios associados.

Os serviços deverão ser realizados manualmente, utilizando ferramentas adequadas, sem causar danos às estruturas remanescentes. Os materiais removidos deverão ser transportados e destinados adequadamente conforme orientação da fiscalização.

5. REVESTIMENTOS E IMPERMEABILIZAÇÃO INTERNA E EXTERNA

NOME DO SERVIÇO: IMPERMEABILIZAÇÃO DE MUROS E PAREDES COM UMIDADE

DESCRIÇÃO TÉCNICA:

Será executada impermeabilização das paredes e muros com presença de umidade, utilizando produto impermeabilizante apropriado, conforme orientação

do fabricante, garantindo proteção contra infiltrações e aumento da durabilidade dos revestimentos.

NOME DO SERVIÇO: CHAPISCO APLICADO EM ALVENARIAS E ESTRUTURAS DE CONCRETO INTERNAS, COM COLHER DE PEDREIRO. ARGAMASSA TRAÇO 1:3 COM PREPARO EM BETONEIRA 400L. AF_10/2022

DESCRIÇÃO TÉCNICA:

Será aplicado chapisco em superfícies de alvenaria e concreto interno, utilizando argamassa traço 1:3 (cimento e areia), preparada em betoneira, garantindo aderência adequada para os revestimentos posteriores.

NOME DO SERVIÇO: REBOCO ESPECIAL DE PAREDE 2CM COM ARGAMASSA TRAÇO T1 - 1:3 (CIMENTO / AREIA)

DESCRIÇÃO TÉCNICA:

Será executado reboco com espessura média de 2 cm, utilizando argamassa de cimento e areia no traço 1:3, aplicado sobre superfícies chapiscadas, garantindo acabamento regular, alinhado e apto ao recebimento de revestimentos.

NOME DO SERVIÇO: REVESTIMENTO CERÂMICO PARA PAREDES INTERNAS COM PLACAS TIPO ESMALTADA DE DIMENSÕES 20X20 CM APLICADAS NA ALTURA INTEIRA DAS PAREDES. AF_02/2023_PE

DESCRIÇÃO TÉCNICA:

Será executado revestimento cerâmico esmaltado 20x20 cm em paredes internas, aplicado até o teto, com argamassa colante apropriada e rejuntamento uniforme, garantindo acabamento higiênico e resistente.

NOME DO SERVIÇO: REJUNTAMENTO COM SILICONE RHODIASTIC 666

DESCRIÇÃO TÉCNICA:

Será executado rejuntamento e vedação com silicone Rhodiastic 666 nas

juntas indicadas em projeto, garantindo estanqueidade, acabamento e proteção contra infiltrações.

6. REPAROS EM COBERTURA

NOME DO SERVIÇO: ESTRUTURA METÁLICA P/ COBERTURA C/VIGAS-TRELIÇA PRATT E TERÇAS EM UDC 127, 2 ÁGUAS, SEM LANTERNIN, VÃOS 10,01 A 20,0M, PINTADA 1 D OXIDO FERRO + 2 D ESMALTE EPÓXI BRANCO, EXCETO FORN. TELHAS - EXECUTADA

DESCRIÇÃO TÉCNICA:

Será executada estrutura metálica para cobertura em duas águas, composta por vigas treliçadas tipo Pratt e terças em perfil UDC 127, incluindo fabricação, montagem, soldagem, fixações e pintura anticorrosiva com uma demão de óxido de ferro e duas demãos de esmalte epóxi branco.

NOME DO SERVIÇO: TELHA METÁLICA SANDUÍCHE TRAPEZOIDAL 2 FACES TR40

DESCRIÇÃO TÉCNICA:

Será executada cobertura com telha metálica tipo sanduíche trapezoidal TR40, com isolamento termoacústico, fixada conforme especificações do fabricante e garantindo estanqueidade da cobertura.

NOME DO SERVIÇO: TELHAMENTO COM TELHA DE FIBROCIMENTO ONDULADA ESP = 6MM, FIXADA COM PARAFUSO. AF_02

DESCRIÇÃO TÉCNICA:

Será executado telhamento com telhas onduladas de fibrocimento com espessura de 6 mm, fixadas com parafusos apropriados, garantindo alinhamento, vedação e estabilidade da cobertura.

NOME DO SERVIÇO: RUFO CHAPA ZINCADA COM ARREMATES ARGAMASSA

DESCRIÇÃO TÉCNICA:

Será executado rufo em chapa zincada com arremates em argamassa,

destinado à vedação entre cobertura e alvenaria, evitando infiltrações e garantindo acabamento adequado.

NOME DO SERVIÇO: CALHA CHAPA AÇO ZINCADO #22 - CORTE 1200MM

DESCRIÇÃO TÉCNICA:

Será fornecida e instalada calha em chapa de aço zincado nº 22, corte 1200 mm, incluindo suportes, emendas e fixações necessárias para correta captação e condução das águas pluviais.

NOME DO SERVIÇO: CUMEEIRA NORMAL PARA TELHAS ONDULADAS DE FIBROCIMENTO

DESCRIÇÃO TÉCNICA:

Será instalada cumeeira para telhas onduladas de fibrocimento, garantindo vedação no encontro das águas da cobertura e proteção contra infiltrações.

NOME DO SERVIÇO: PINGADEIRA CONCRETO PARA TOPO DE MUROS 0,20M

DESCRIÇÃO TÉCNICA:

Será executada pingadeira em concreto no topo dos muros, com largura de 0,20 m, destinada à proteção contra infiltrações e escoamento de água sobre as superfícies verticais.

7. FORRO

NOME DO SERVIÇO: FORRO EM RÉGUAS DE PVC, FRISADO, PARA AMBIENTES COMERCIAIS, INCLUSIVE ESTRUTURA BIDIRECIONAL DE FIXAÇÃO. AF_08/2023_PS

DESCRIÇÃO TÉCNICA:

Será executado forro em régua de PVC frisado, incluindo estrutura metálica bidirecional de sustentação, fixações e acabamentos, proporcionando acabamento uniforme e facilidade de limpeza.

NOME DO SERVIÇO: ACABAMENTOS PARA FORRO (RODA-FORRO EM PERFIL METÁLICO E PLÁSTICO). AF_08/2023

DESCRIÇÃO TÉCNICA:

Será instalado acabamento tipo roda-forro em perfil metálico e plástico, garantindo arremate adequado entre paredes e forro.

8. PAVIMENTAÇÃO INTERNA E EXTERNA

NOME DO SERVIÇO: REVESTIMENTO CERÂMICO PARA PISO COM PLACAS TIPO ESMALTADA DE DIMENSÕES 45X45 CM APLICADA EM AMBIENTES DE ÁREA MAIOR QUE 10 M2. AF_02/2023_PE

DESCRIÇÃO TÉCNICA:

Será executado piso cerâmico esmaltado 45x45 cm, assentado com argamassa colante apropriada e rejuntamento uniforme, garantindo acabamento resistente e de fácil higienização.

NOME DO SERVIÇO: PISO CIMENTADO, TRAÇO 1:3 (CIMENTO E AREIA), ACABAMENTO RÚSTICO, ESPESSURA 3,0 CM, PREPARO MECÂNICO DA ARGAMASSA. AF_09/2020

DESCRIÇÃO TÉCNICA:

Será executado piso cimentado com argamassa traço 1:3, espessura de 3 cm e acabamento rústico, preparado mecanicamente, garantindo resistência e regularidade superficial.

NOME DO SERVIÇO: LASTRO DE CONCRETO MAGRO, APLICADO EM PISOS, LAJES SOBRE SOLO OU RADIERS, ESPESSURA DE 5 CM. AF_01/2024

DESCRIÇÃO TÉCNICA:

Será executado lastro de concreto magro com espessura de 5 cm para regularização e preparo da base dos pisos, garantindo suporte adequado às camadas superiores.

NOME DO SERVIÇO: EXECUÇÃO DE PASSEIO (CALÇADA) OU PISO DE CONCRETO COM CONCRETO MOLDADO IN LOCO, FEITO EM OBRA, ACABAMENTO CONVENCIONAL, NÃO ARMADO. AF_08/2022

DESCRIÇÃO TÉCNICA:

Será executado passeio em concreto moldado in loco, com acabamento convencional, incluindo lançamento, adensamento, nivelamento e acabamento superficial.

NOME DO SERVIÇO: PISO EM GRANILITE, MARMORITE OU GRANITINA EM AMBIENTES INTERNOS, COM ESPESSURA DE 8 MM, INCLUSO MISTURA EM BETONEIRA, COLOCAÇÃO DAS JUNTAS, APLICAÇÃO DO PISO, 4 POLIMENTOS COM POLITRIZ, ESTUCAMENTO, SELADOR E CERA. AF_06/2022

DESCRIÇÃO TÉCNICA:

Será executado piso em granilite com espessura de 8 mm, incluindo preparo mecanizado, aplicação, juntas, polimento, estucamento, selador e enceramento final, garantindo acabamento resistente e de alta durabilidade.

NOME DO SERVIÇO: IMPERMEABILIZAÇÃO DE SUPERFÍCIE COM EMULSÃO ASFÁLTICA, 2 DEMÃOS. AF_09/2023

DESCRIÇÃO TÉCNICA:

Será executada impermeabilização com aplicação de duas demãos de emulsão asfáltica sobre superfícies indicadas em projeto, garantindo proteção contra umidade e infiltrações.

9. REFORMA DO CURRAL E CORREDOR DO ABATE

9.1 MADEIRAMENTO DO CURRAL

NOME DO SERVIÇO: REMOÇÃO E REASSENTAMENTO DE CERCA PARA CURRAL EM MOURÕES DE MADEIRA 30X30 A CADA METRO, H=2,00M, E 7 RÉGUAS DE MADEIRA 2,5X10CM, INCLUSIVE BLOCO DE FUNDAÇÃO, C/REAPROVEITAMENTO MATERIAL EXISTENTE (50% DO CURRAL)

DESCRIÇÃO TÉCNICA:

Será executada a remoção e reassentamento da cerca do curral, utilizando parcialmente os materiais existentes reaproveitáveis, incluindo mourões de madeira, réguas e execução dos blocos de fundação necessários para fixação da estrutura.

NOME DO SERVIÇO: IMUNIZAÇÃO DE MADEIRA CONTRA CUPIM, COM APLICAÇÃO DE 01 DEMÃO DE PENTOX OU SIMILAR

DESCRIÇÃO TÉCNICA:

Será aplicado produto imunizante em peças de madeira do curral e cobertura, visando proteção contra cupins e agentes biológicos, conforme recomendações do fabricante.

9.2 REFORMA DA COBERTURA DO CURRAL E COBERTURA DO CORREDOR DE MATANÇA

NOME DO SERVIÇO: TELHADOS - REVISÃO/RECUPERAÇÃO TELHADOS FIBROCIMENTO C/MADEIRA

DESCRIÇÃO TÉCNICA:

Será realizada revisão e recuperação da cobertura existente em fibrocimento com estrutura de madeira, incluindo substituição de peças danificadas, alinhamento e correções necessárias.

NOME DO SERVIÇO: ESTRUTURA MADEIRA DE LEI - TELHADO UMA ÁGUA P/TELHA FIBROCIMENTO

DESCRIÇÃO TÉCNICA:

Será executada estrutura em madeira de lei para cobertura de uma água, destinada ao suporte de telhas de fibrocimento, incluindo caibros, ripas, terças e fixações.

NOME DO SERVIÇO: COBERTURA TELHA FIBROCIMENTO 6MM SOBRE ESTRUTURA PRONTA

DESCRIÇÃO TÉCNICA:

Será executada cobertura com telha ondulada de fibrocimento de 6 mm, instalada sobre estrutura existente, incluindo fixações e arremates necessários.

9.3 CALÇAMENTO EXTERNO CURRAL

NOME DO SERVIÇO: RECUPERAÇÃO E REPARO DE PISOS CIMENTADOS

DESCRIÇÃO TÉCNICA:

Será realizada recuperação de pisos cimentados deteriorados, incluindo recomposição de áreas danificadas, regularização e acabamento superficial.

NOME DO SERVIÇO: EXECUÇÃO DE PASSEIO (CALÇADA) OU PISO DE CONCRETO COM CONCRETO MOLDADO IN LOCO, FEITO EM OBRA, ACABAMENTO CONVENCIONAL, NÃO ARMADO. AF_08/2022

DESCRIÇÃO TÉCNICA:

Será executado piso em concreto moldado in loco, com acabamento convencional, incluindo lançamento, nivelamento e acabamento superficial.

9.4 ILUMINAÇÃO EXTERNA CURRAL

NOME DO SERVIÇO: REFLETOR SLIM LED 100W DE POTÊNCIA, BRANCO FRIO, 6500K, AUTOVOLT, MARCA G-LIGHT OU SIMILAR

DESCRIÇÃO TÉCNICA:

Será fornecido e instalado refletor LED de 100W, luz branca fria 6500K, tipo autovolt, incluindo suportes, fixações e ligações elétricas necessárias.

NOME DO SERVIÇO: CABO DE COBRE FLEXÍVEL ISOLADO, 6 MM², ANTI-CHAMA 450/750 V, PARA CIRCUITOS TERMINAIS - FORNECIMENTO E INSTALAÇÃO. AF_03/2023

DESCRIÇÃO TÉCNICA:

Será fornecido e instalado cabo de cobre flexível 6 mm² com isolamento antichama 450/750V, destinado à alimentação dos circuitos elétricos.

10. PAVIMENTAÇÃO EXTERNA - PISO INTERTRAVADO

10.1 TERRAPLENAGEM E REGULARIZAÇÃO

NOME DO SERVIÇO: LOCAÇÃO DE PAVIMENTAÇÃO. AF_03/2024

DESCRIÇÃO TÉCNICA:

Será realizada locação da pavimentação conforme projeto, utilizando equipamentos topográficos adequados para definição dos alinhamentos e níveis.

NOME DO SERVIÇO: ESCAVAÇÃO HORIZONTAL EM SOLO DE 1A CATEGORIA COM TRATOR DE ESTEIRAS (125HP/LÂMINA: 2,70M3). AF_07/2020

DESCRIÇÃO TÉCNICA:

Será executada escavação horizontal mecanizada em solo de primeira categoria para adequação da plataforma da pavimentação.

NOME DO SERVIÇO: CARGA, MANOBRA E DESCARGA DE ENTULHO EM CAMINHÃO BASCULANTE 10 M³ - CARGA COM ESCAVADEIRA HIDRÁULICA E DESCARGA LIVRE. AF_07/2020

DESCRIÇÃO TÉCNICA:

Será executada carga, transporte interno e descarga de material escavado ou entulho, utilizando equipamentos mecanizados apropriados.

NOME DO SERVIÇO: TRANSPORTE COM CAMINHÃO BASCULANTE DE 10 M³, EM VIA URBANA PAVIMENTADA, DMT ATÉ 30 KM. AF_07/2020

DESCRIÇÃO TÉCNICA:

Será realizado transporte dos materiais escavados e resíduos da obra em caminhão basculante, conforme distâncias previstas em projeto.

NOME DO SERVIÇO: REGULARIZAÇÃO E COMPACTAÇÃO DE SUBLEITO DE SOLO PREDOMINANTEMENTE ARENOSO, PARA OBRAS DE CONSTRUÇÃO DE PAVIMENTOS. AF_09/2024

DESCRIÇÃO TÉCNICA:

Será executada regularização e compactação do subleito para recebimento da pavimentação, garantindo estabilidade e suporte adequado.

10.2 COLCHÃO DE AREIA

NOME DO SERVIÇO: ESCAVAÇÃO E CARGA MATERIAL JAZIDA

DESCRIÇÃO TÉCNICA:

Será realizada escavação e carga mecanizada de material arenoso proveniente de jazida para utilização na pavimentação.

NOME DO SERVIÇO: TRANSPORTE COM CAMINHÃO BASCULANTE DE 10 M³, EM VIA URBANA PAVIMENTADA, DMT ATÉ 30 KM. AF_07/2020

DESCRIÇÃO TÉCNICA:

Será realizado transporte do material arenoso até o local de aplicação, utilizando caminhão basculante.

NOME DO SERVIÇO: ESPALHAMENTO E ADENSAMENTO DE AREIA SEM FORNECIMENTO DE MATERIAL

DESCRIÇÃO TÉCNICA:

Será executado espalhamento e compactação da camada de areia destinada ao assentamento do piso intertravado.

NOME DO SERVIÇO: PREPARO DE FUNDO DE VALA COM LARGURA MENOR QUE 1,5 M, COM CAMADA DE AREIA, LANÇAMENTO MECANIZADO. AF_01/2026

DESCRIÇÃO TÉCNICA:

Será executado preparo de fundo de vala com camada de areia e lançamento mecanizado, garantindo regularização e apoio adequado.

10.3 PAVIMENTAÇÃO

NOME DO SERVIÇO: EXECUÇÃO DE PAVIMENTO EM PISO INTERTRAVADO, COM BLOCO SEXTAVADO DE 25 X 25 CM, ESPESSURA 10 CM. AF_10/2022

DESCRIÇÃO TÉCNICA:

Será executada pavimentação em bloco intertravado sextavado de concreto com espessura de 10 cm, incluindo assentamento, alinhamento, compactação e rejuntamento.

NOME DO SERVIÇO: REJUNTAMENTO DE PARALELEPÍPEDO COM ARGAMASSA DE CIMENTO E AREIA 1:3

DESCRIÇÃO TÉCNICA:

Será executado rejuntamento das peças de pavimentação com argamassa de cimento e areia no traço 1:3, garantindo travamento e estabilidade do pavimento.

10.4 DRENAGEM

NOME DO SERVIÇO: GUIA (MEIO-FIO) E SARJETA CONJUGADOS DE CONCRETO, MOLDADA IN LOCO EM TRECHO RETO, 60 CM BASE (15 CM BASE DA GUIA + 45 CM BASE DA SARJETA) X 26 CM ALTURA. AF_01/2024

DESCRIÇÃO TÉCNICA:

Será executada guia e sarjeta conjugadas em concreto moldado in loco, destinadas ao confinamento do pavimento e drenagem superficial das águas pluviais.

NOME DO SERVIÇO: EXECUÇÃO DE PASSEIO (CALÇADA) OU PISO DE CONCRETO COM CONCRETO MOLDADO IN LOCO, FEITO EM OBRA, ACABAMENTO CONVENCIONAL, NÃO ARMADO. AF_08/2022

DESCRIÇÃO TÉCNICA:

Será executado passeio em concreto moldado in loco com acabamento convencional, conforme alinhamentos e níveis definidos em projeto.

11. PINTURA GERAL

NOME DO SERVIÇO: FUNDO SELADOR ACRÍLICO, APLICAÇÃO MANUAL EM PAREDE, UMA DEMÃO. AF_04/2023

DESCRIÇÃO TÉCNICA:

Será aplicada uma demão de fundo selador acrílico sobre superfícies de alvenaria, visando uniformização e preparo para pintura.

NOME DO SERVIÇO: APLICAÇÃO MANUAL DE MASSA ACRÍLICA EM PAREDES EXTERNAS DE CASAS, DUAS DEMÃOS. AF_03/2024

DESCRIÇÃO TÉCNICA:

Será aplicada massa acrílica em duas demãos para correção e regularização das superfícies externas.

NOME DO SERVIÇO: PINTURA LÁTEX ACRÍLICA STANDARD, APLICAÇÃO MANUAL EM PAREDES, DUAS DEMÃOS. AF_04/2023

DESCRIÇÃO TÉCNICA:

Será executada pintura em paredes com tinta látex acrílica standard, em duas demãos, conforme especificações do projeto.

NOME DO SERVIÇO: PINTURA COM TINTA ALQUÍDICA DE ACABAMENTO (ESMALTE SINTÉTICO ACETINADO) PULVERIZADA SOBRE PERFIL METÁLICO EXECUTADO EM FÁBRICA (POR DEMÃO). AF_01/2020_PE

DESCRIÇÃO TÉCNICA:

Será executada pintura em perfis metálicos com esmalte sintético acetinado aplicado por pulverização, garantindo proteção anticorrosiva e acabamento uniforme.

NOME DO SERVIÇO: PINTURA DE PISO COM TINTA ACRÍLICA, APLICAÇÃO MANUAL, 3 DEMÃOS, INCLUSO FUNDO PREPARADOR. AF_05/2021

DESCRIÇÃO TÉCNICA:

Será executada pintura de piso com tinta acrílica em três demãos, incluindo aplicação prévia de fundo preparador.

12. EQUIPAMENTOS DIVERSOS

NOME DO SERVIÇO: COCHO DE SANGRIA FABRICADO EM INOX, BORDA ARREDONDADA, DUAS CANALETAS E RALO DUPLO, MEDINDO 3000 X 900 MM

DESCRIÇÃO TÉCNICA:

Será fornecido e instalado cocho de sangria em aço inoxidável, com bordas arredondadas, canaletas e ralo duplo, conforme dimensões especificadas.

NOME DO SERVIÇO: ESTRUTURA METÁLICA EM AÇO P/ MEZANINOS E PLATAFORMAS, VÃO LIVRE ATÉ 6,00M, CHAPA XADREZ 1/8", ÁREA SUPERIOR A 50 M2, SOBRECARGA 300 KG/M2

DESCRIÇÃO TÉCNICA:

Será executada estrutura metálica para mezaninos e plataformas, incluindo fabricação, montagem, soldagem e pintura anticorrosiva.

NOME DO SERVIÇO: FORNECIMENTO E INSTALAÇÃO DE EXAUSTOR EÓLICO REF. LM-60 MASTER TURBO, DA LUFTMAXI OU SIMILAR

DESCRIÇÃO TÉCNICA:

Será fornecido e instalado exaustor eólico para ventilação natural do ambiente, incluindo fixações e acessórios necessários.

NOME DO SERVIÇO: TUBO GALVANIZADO 1/2"

DESCRIÇÃO TÉCNICA:

Será fornecido e instalado tubo galvanizado de 1/2", incluindo conexões, suportes e fixações necessárias.

NOME DO SERVIÇO: VÁLVULA DE ESFERA EM BRONZE D = 1/2" (FORNECIMENTO)

DESCRIÇÃO TÉCNICA:

Será fornecida válvula de esfera em bronze com diâmetro de 1/2", destinada ao controle de fluxo em instalações hidráulicas.

13. COMBATE A INCÊNDIO E ILUMINAÇÃO DE EMERGÊNCIA

NOME DO SERVIÇO: EXTINTOR DE INCÊNDIO PORTÁTIL COM CARGA DE CO2 DE 4 KG, CLASSE BC - FORNECIMENTO E INSTALAÇÃO. AF_01/2026_PE

DESCRIÇÃO TÉCNICA:

Será fornecido e instalado extintor portátil de CO2, classe BC, com capacidade de 4 kg, conforme normas de segurança contra incêndio.

NOME DO SERVIÇO: EXTINTOR DE INCÊNDIO PORTÁTIL COM CARGA DE PQS DE 4 KG, CLASSE BC - FORNECIMENTO E INSTALAÇÃO. AF_01/2026_PE

DESCRIÇÃO TÉCNICA:

Será fornecido e instalado extintor portátil de pó químico seco classe BC, com capacidade de 4 kg.

NOME DO SERVIÇO: LUMINÁRIA DE EMERGÊNCIA, COM 30 LÂMPADAS LED DE 2 W, SEM REATOR - FORNECIMENTO E INSTALAÇÃO. AF_09/2024

DESCRIÇÃO TÉCNICA:

Será fornecida e instalada luminária de emergência em LED, garantindo iluminação em caso de interrupção do fornecimento de energia elétrica.

NOME DO SERVIÇO: PLACA DE INDICATIVA DE "EXTINTOR" EM PVC, DIM.: 20 X 20 CM

DESCRIÇÃO TÉCNICA:

Será fornecida e instalada placa indicativa de extintor em PVC, conforme padrões de sinalização de emergência.

NOME DO SERVIÇO: BLOCO AUTÔNOMO DE ILUMINAÇÃO DE EMERGÊNCIA COM DOIS REFLETORES - FORNECIMENTO E INSTALAÇÃO. AF_09/2024

DESCRIÇÃO TÉCNICA:

Será fornecido e instalado bloco autônomo de iluminação de emergência com dois refletores, incluindo fixação e ligação elétrica.

14. SERVIÇOS FINAIS

DESCRIÇÃO TÉCNICA:

Ao término da obra será realizada limpeza geral da edificação e áreas externas, incluindo retirada de entulhos, resíduos de materiais, desmontagem do canteiro e entrega da obra em perfeitas condições de funcionamento e utilização.

15. DISPOSIÇÕES FINAIS

Todos os serviços deverão ser executados em conformidade com os projetos, planilha orçamentária, especificações técnicas, normas da ABNT, legislações vigentes e orientações da fiscalização da Prefeitura Municipal de Zé Doca – MA.

A contratada será responsável pelo fornecimento de mão de obra, materiais, equipamentos, ferramentas, transporte e demais insumos necessários à perfeita execução da obra, bem como pelo cumprimento das normas de segurança do trabalho e proteção ambiental.

Os materiais empregados deverão ser de primeira qualidade, novos e sem uso, devendo ser previamente aprovados pela fiscalização. Qualquer serviço executado em desacordo com os projetos ou especificações deverá ser corrigido pela contratada, sem ônus adicional para a administração pública.

A obra deverá permanecer organizada durante toda a execução, sendo de responsabilidade da contratada a limpeza periódica dos ambientes, retirada de entulhos e correta destinação dos resíduos gerados.

16. MEDIÇÃO DOS SERVIÇOS

As medições dos serviços executados serão realizadas conforme periodicidade definida pela fiscalização da Prefeitura Municipal de Zé Doca – MA, obedecendo

aos quantitativos efetivamente executados em campo e de acordo com os itens constantes na planilha orçamentária contratada.

Somente serão medidos os serviços executados em conformidade com os projetos, especificações técnicas e devidamente aprovadas pela fiscalização. A contratada deverá apresentar memória de cálculo, registros fotográficos e demais documentos comprobatórios que forem solicitados.

Os pagamentos serão efetuados conforme cronograma físico-financeiro e medições aprovadas pela fiscalização responsável.

17. ENTREGA FINAL DA OBRA

Após a conclusão dos serviços, a contratada deverá realizar limpeza geral da obra, removendo entulhos, sobras de materiais, equipamentos e instalações provisórias, deixando todos os ambientes em perfeitas condições de uso, funcionamento e higiene.

A obra somente será considerada concluída após vistoria final e aprovação da fiscalização, mediante verificação do pleno atendimento aos projetos, especificações técnicas e condições contratuais estabelecidas.

Eventuais pendências identificadas durante a vistoria deverão ser corrigidas pela contratada antes do recebimento definitivo da obra.

A entrega final compreenderá ainda testes de funcionamento das instalações elétricas, hidráulicas, iluminação, equipamentos instalados e demais sistemas executados durante a reforma.

Este é o memorial descritivo,

Zé Doca (MA), 22 de maio de 2026

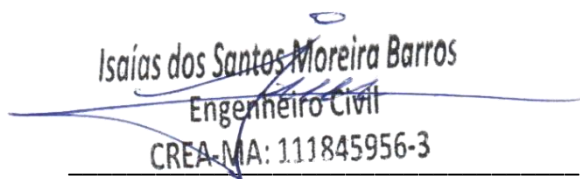

Isaías dos Santos Moreira Barros
Engenheiro Civil
CREA-MA: 111845956-3

Engº Isaías dos Santos Moreira Barros
Fiscal de Obras do Município
CREA MA 111845956 3

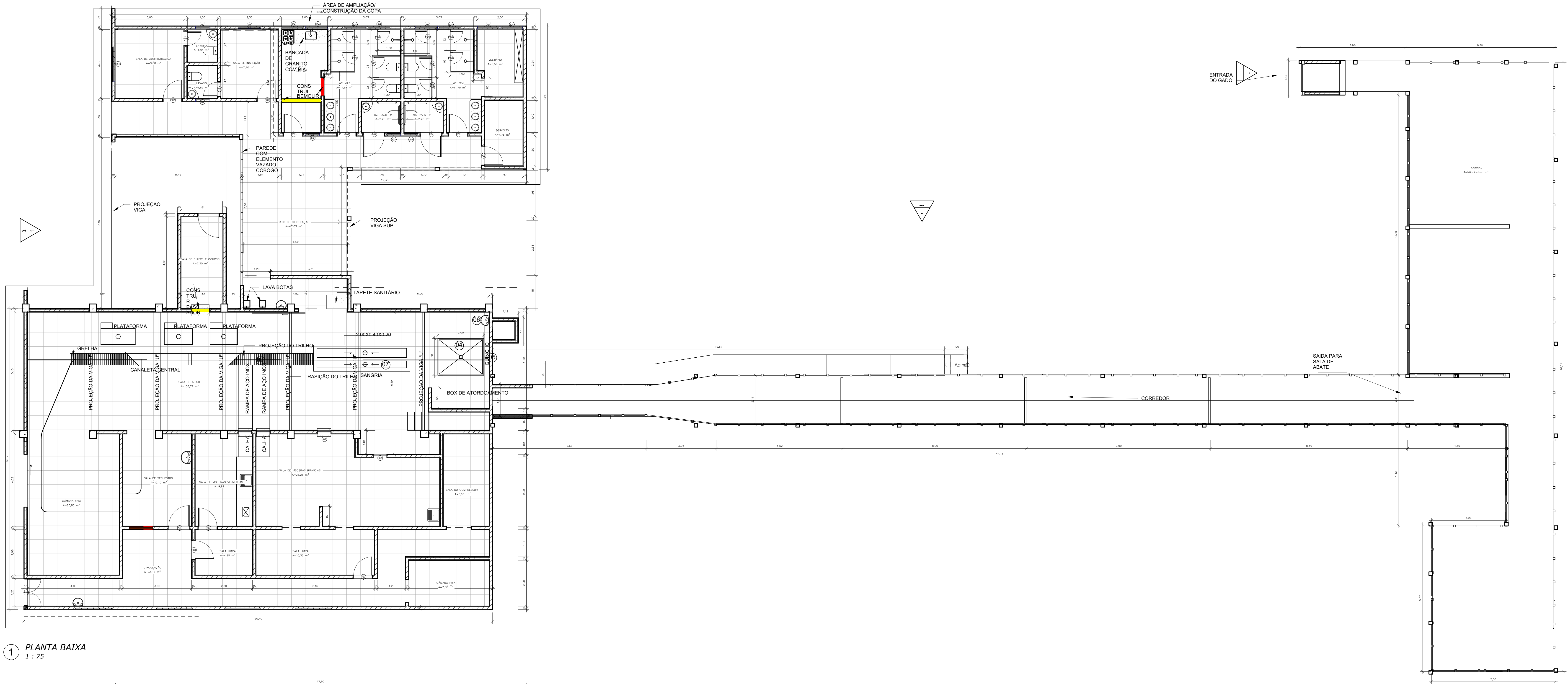

1 PLANTA BAIXA
1 : 75

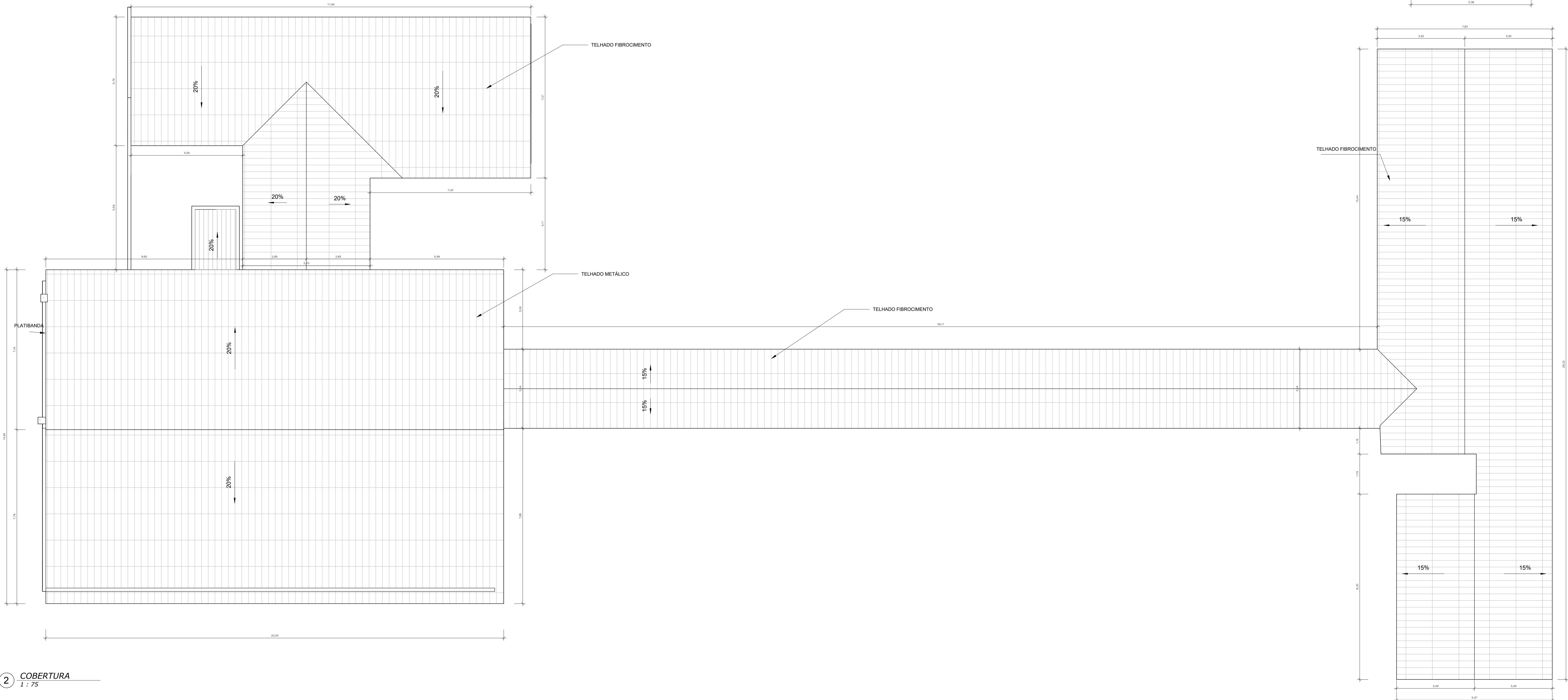

2 COBERTURA
1 : 75

Legenda
1 : 50

A A CONSTRUIR
A A DEMOLIR

TABELA DE JANELAS				
CÓD.	LARGURA	ALTURA	PEITORIL	DESCRIÇÃO
35	2,00	1,00	1,10	
1	1,50	1,00	1,30	
1	0,60	0,40	<varia>	
102	1,00	1,10	1,30	
1	0,95	0,40	1,75	
104	1,56	0,52	<varia>	
7				

PORTAS			
UN	CÓD.	PORTA	
		LARGURA	ALTURA
438		<varia>	0,28
10	P02	0,80	2,10
2	P03	0,60	2,10
4	P04	0,50	2,10
1	P05	1,20	2,15
10	P06	0,60	1,75

ZÉDOCA ARQUITETURA E DESIGN		PROJETO: ARQUITETÔNICO	TÍTULO: REFORMA DO MATADOURO MUNICIPAL
CLIENTE: PREFEITURA MUNICIPAL DE ZÉ DOCA	ÁREA CONSTRUÍDA:		CONTEÚDO: PLANTA BAIXA E COBERTURA
ENDEREÇO: SEDE DE ZÉ DOCA	REVISÃO: 01		ESCALA DE PLOTAGEM: Como indicado
DESENHO: FASE:	REVISÃO: 01	ESCALA DE PLOTAGEM: Como indicado	ESCALA DE DESENHO: Como indicado
RESPONSÁVEIS TÉCNICOS:	ASSINATURA / CARIMBO:	DATA: MAR/ 2026	PROJETO: 02/03

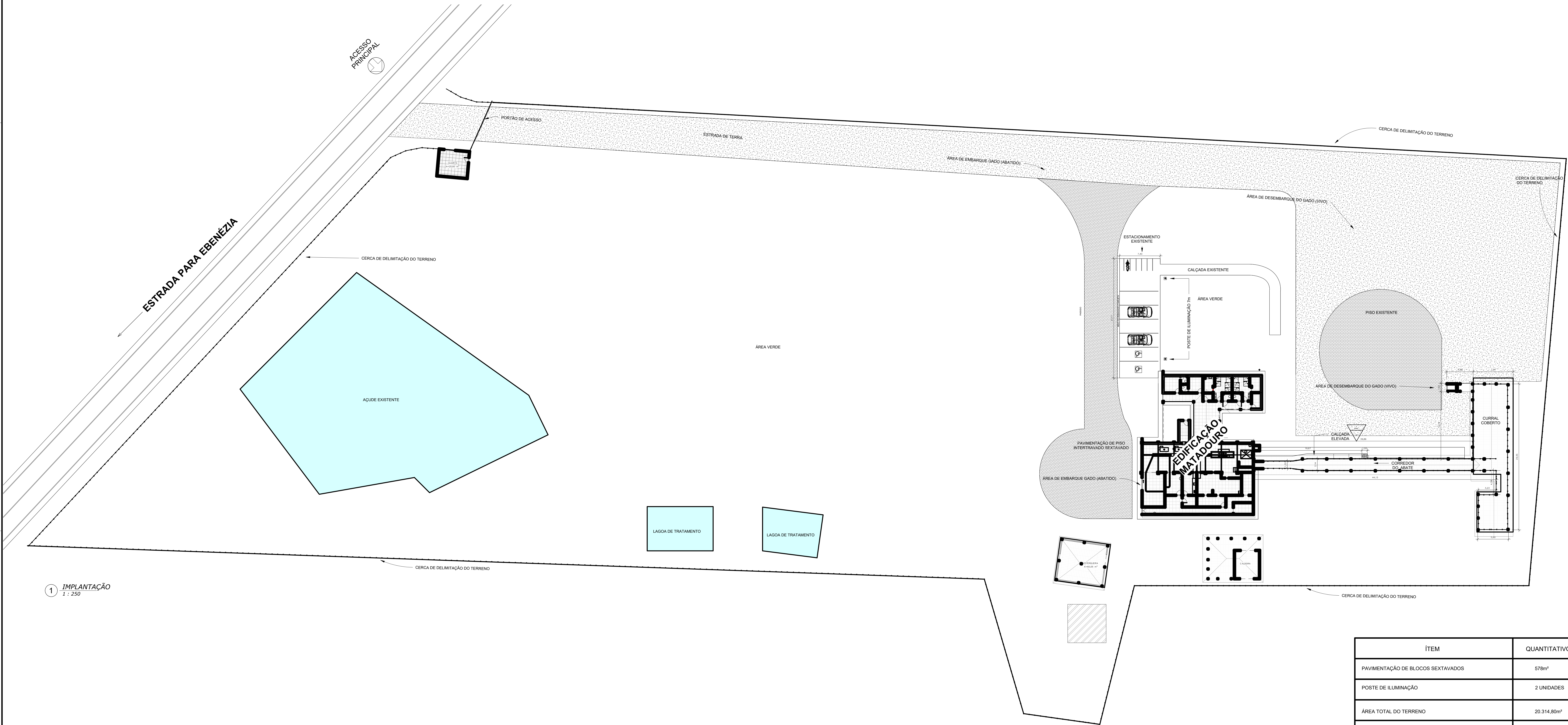

1 IMPLANTAÇÃO
1 : 250

ÍTEM	QUANTITATIVO
PAVIMENTAÇÃO DE BLOCOS SEXTAVADOS	578m²
POSTE DE ILUMINAÇÃO	2 UNIDADES
ÁREA TOTAL DO TERRENO	20.314,80m²

		PROJETO: IMPLANTAÇÃO	TÍTULO: PROPOSTA DE PAVIMENTAÇÃO DO MATADOURO
CLIENTE: PREFEITURA MUNICIPAL DE ZÉ DOCA		ÁREA CONSTRUÍDA:	CONTEÚDO:
ENDEREÇO: SEDE ZÉ DOCA		PLANTA DE SITUAÇÃO	
DESENHO:	FASE:	REVISÃO:	ESCALA DE PLOTAGEM:
RESPONSÁVEIS TÉCNICOS:	ASSINATURA / CARIMBO:	DATA:	PROJETO:
		MAR/ 2026	01/03

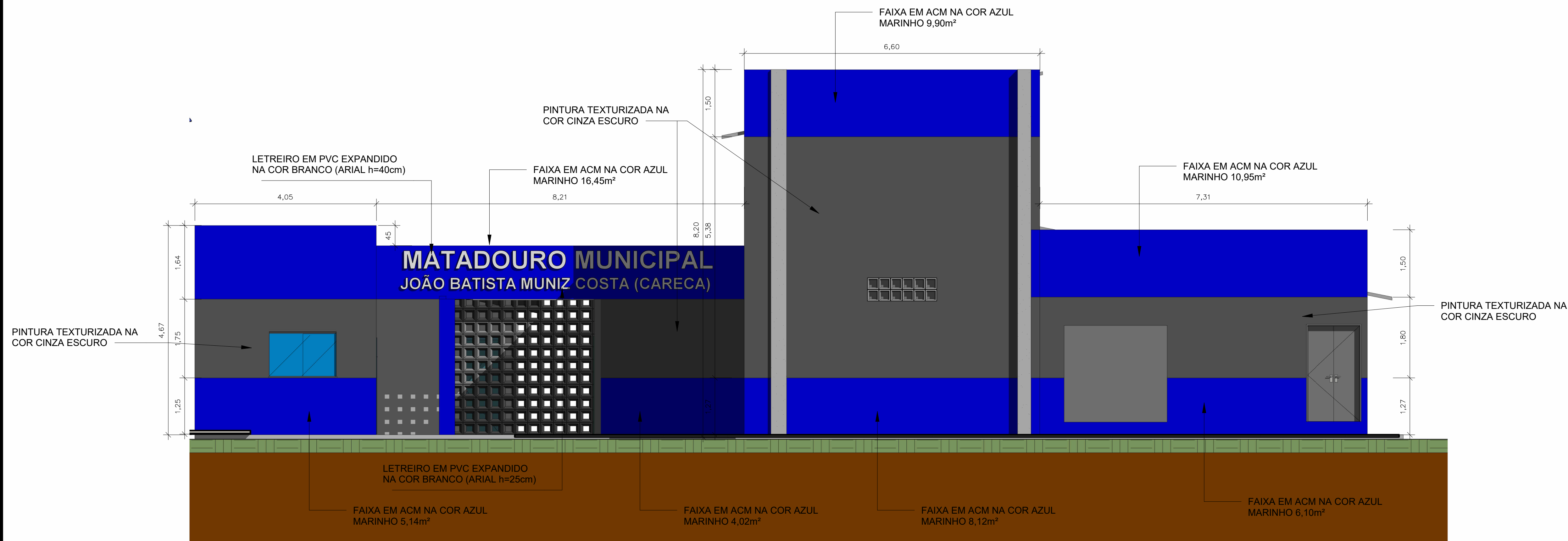

1 FACHADA FRONTAL
1 : 75



2 Vista 3D 1

RESUMO DE ÁREA DE ACM = 60,68m²

	PROJETO:		TÍTULO:	
	ARQUITETÔNICO		REFORMA DO MATADOURO MUNICIPAL	
CLIENTE:			ÁREA CONSTRUIDA :	CONTEÚDO:
PREFEITURA MUNICIPAL DE ZÉ DOCA				
ENDEREÇO:				FACHADA E VISTAS 3D
SEDE ZÉ DOCA				
DESENHO:	FASE:	REVISÃO:	ESCALA DE PLOTAGEM:	ESCALA DE DESENHO:
		00		1 : 75
RESPONSÁVEIS TÉCNICOS:		ASSINATURA / CARIMBO:	DATA:	PRANCHA:
			MAIO/ 2026	03/03

ESTUDO TÉCNICO PRELIMINAR - ETP

Reforma e Ampliação do Matadouro Público Municipal de Zé Doca - MA

Zé Doca - MA, maio de 2026

Histórico de Revisões

Data	Versão	Descrição	Autor
22/05/2026	1.0	Elaboração inicial do Estudo Técnico Preliminar para instrução processual da reforma do Matadouro Público.	Isaías S. Moreira Barros - Engenheiro Civil (CREA 1118459563/MA)

ATENÇÃO!	Este documento foi elaborado em estrito cumprimento à Lei Federal nº 14.133/2021, aplicando os preceitos de planejamento prévio para contratações públicas de obras e serviços de engenharia, observando as diretrizes técnicas da ABNT e as exigências sanitárias vigentes.
-----------------	--

1. INTRODUÇÃO E DESCRIÇÃO DA NECESSIDADE

O Estudo Técnico Preliminar (ETP) constitui a primeira etapa do planejamento desta contratação, caracterizando o interesse público envolvido e demonstrando a viabilidade técnica e econômica da solução escolhida para servir de base ao Termo de Referência e aos Projetos de Engenharia.

1.1 Problema Identificado e Motivação

A presente contratação fundamenta-se na necessidade de modernização e adequação do Matadouro Público Municipal de Zé Doca – MA, visando aprimorar sua eficiência operacional e consolidar o pleno atendimento às normas higiênico-sanitárias vigentes. Identificou-se a oportunidade de otimização do fluxo produtivo por meio da implantação

do conceito unidirecional, além da necessidade de atualização dos revestimentos e da pavimentação externa para mitigar riscos de contaminação cruzada e aprimorar o manejo de efluentes e resíduos orgânicos. Adicionalmente, as intervenções propostas na infraestrutura do curral anexo buscam elevar os padrões de bem-estar animal na etapa anterior ao abate, garantindo a conformidade técnica e a segurança alimentar no município.

1.2 Alinhamento Estratégico

A presente contratação está plenamente alinhada com as metas de desenvolvimento urbano, saúde pública e saneamento do Município de Zé Doca, garantindo que o abate e processamento de carne atendam aos critérios rigorosos exigidos pelos órgãos de vigilância sanitária estadual e federal, além de preservar o patrimônio público edificado.

2. ÁREA REQUISITANTE

Identificação da Área Requisitante	Nome do Responsável	Cargo / Função
Secretaria Municipal Agricultura	Rayssa Castro de Oliveira	Secretária Municipal

3. NECESSIDADES DE NEGÓCIO E TECNOLÓGICAS

3.1 Necessidades de Negócio

- Garantir a continuidade e a regularidade do abastecimento de carne bovina no município em condições higiênicas adequadas.
- Cumprir as exigências legais e sanitárias para a obtenção e manutenção das licenças de operação junto aos órgãos competentes.
- Zelar pela saúde pública municipal, eliminando os riscos decorrentes do consumo de alimentos processados em instalações precárias.

3.2 Necessidades Tecnológicas e de Engenharia

- Execução de demolições controladas de elementos estruturais e arquitetônicos condenados ou obsoletos.
- Reconstrução integral do sistema de cobertura, aplicando materiais que garantam estanqueidade e facilidade de higienização.
- Aplicação de revestimentos internos impermeáveis, laváveis e resistentes a impactos e agentes químicos de limpeza.
- Implantação de pisos industriais de alta resistência com paginação de caimentos direcionados aos ralos e canaletas.
- Estruturação de um sistema eficiente de drenagem de efluentes industriais e pavimentação externa adequada para o tráfego de veículos pesados de carga.
- Reforma geral do curral, assegurando robustez, segurança no manejo e instalações de dessedentação animal.
- Substituição completa das instalações elétricas, incluindo iluminação externa em LED de alta eficiência e sistemas de proteção contra descargas atmosféricas (SPDA).
- Implantação de sistema de combate a incêndio, além do fornecimento e montagem de equipamentos industriais específicos para a linha de abate.

4. REQUISITOS NECESSÁRIOS E SUFICIENTES À ESCOLHA DA SOLUÇÃO

Os requisitos foram dimensionados de modo a garantir que a intervenção atinja os padrões de qualidade, durabilidade e conformidade legal necessários para a operação do Matadouro Público:

Categoria do Requisito	Descrição Detalhada do Requisito
Sanitário e Legal	Atendimento integral às normas da ANVISA, do Ministério da Agricultura e Pecuária (MAPA) e às diretrizes da Lei nº 14.133/2021 para obras públicas de engenharia.
Técnico e Construtivo	Uso de argamassas e tintas com

Categoria do Requisito	Descrição Detalhada do Requisito
	propriedades antimicrobianas, impermeabilização rígida e flexível nas áreas críticas, e esquadrias em materiais não oxidáveis (alumínio ou inox).
Garantia e Manutenção	Exigência de garantia mínima quinquenal (5 anos) para a solidez e segurança da obra, conforme o art. 618 do Código Civil Brasileiro, acompanhada de assistência técnica corretiva pós-entrega.
Sustentabilidade	Destinação adequada de resíduos da construção civil (RCC) conforme resoluções do CONAMA e previsão de eficiência energética no sistema de iluminação e força.

5. LEVANTAMENTO DE SOLUÇÕES E ANÁLISE COMPARATIVA

Para o atendimento da necessidade pública, foram mapeados e analisados três cenários distintos:

- **Cenário 1: Reforma e Adequação da Estrutura Existente** - Consiste em aproveitar a localização consolidada da edificação atual, promovendo a completa substituição dos componentes degradados, readequando o fluxo interno e modernizando as instalações elétricas, hidráulicas e sanitárias e a reforma geral.
- **Cenário 2: Construção de uma Nova Edificação em Outro Terreno** - Envolveria a desativação da unidade atual, aquisição de nova área institucional, elaboração de projetos do zero e execução de uma obra integralmente nova.
- **Cenário 3: Locação de Estrutura Privada** - Solução temporária via iniciativa privada para suprir a demanda de abate do município através de repasse de custos operacionais.

5.1 Matriz de Admissibilidade dos Cenários

Requisitos Analisados	Cenário 1 (Reforma/Ampliação)	Cenário 2 (Nova Construção)	Cenário 3 (Locação Privada)
Atendimento Sanitário Urgente	Atende	Não atende (Longo prazo)	Não atende (Inexistente na região)
Economicidade Processual	Atende	Não atende (Alto custo de capital)	Não atende (Custo operacional inviável)
Aproveitamento de Patrimônio	Atende	Não atende	Não atende
Resultado da Análise	VIÁVEL (Solução Escolhida)	INVIÁVEL	INVIÁVEL

5.2 Justificativa de Inviabilidade dos Demais Cenários

O Cenário 2 demonstrou-se inviável devido ao elevado impacto orçamentário inicial e ao tempo excessivo para desapropriação de terras, licenciamento ambiental prévio e execução total da obra, o que prolongaria a situação de risco sanitário atual. O Cenário 3 foi descartado por não haver infraestrutura privada disponível que atenda às exigências legais na região de Zé Doca, inviabilizando qualquer modelo de locação ou concessão imediata.

6. ESTIMATIVA DE CUSTOS E MEMÓRIA DE CÁLCULO

A estimativa de custos foi balisada com base nos quantitativos médios de projetos de reforma similares e nas tabelas oficiais de referência de custos de engenharia (SINAPI e outras), considerando a realidade logística do Estado do Maranhão.

6.1 Composição Estimada do Custo Total de Propriedade (TCO)

		Obra REFORMA DO MATADOURO PÚBLICO MUNICIPAL DO MUNICÍPIO DE ZÉ DOCA (MA).	Bancos SINAPI - 01/2026 - Maranhão SBC - 03/2026 - Maranhão ORSE - 12/2025 - Sergipe CPOS/CDHU - 01/2026 - São Paulo	B.D.I. 28,81%	Encargos Sociais Não Desonerado: Horista: 114,11% Mensalista: 71,30%
Planilha Orçamentária Resumida					
Item	Descrição	Quant.	Total	Peso (%)	
1	SERVIÇOS PRELIMINARES	1	29.157,43	2,25 %	
2	DEMOLIÇÕES E RETIRADAS DO MATADOURO	1	43.830,20	3,38 %	
3	REFORMA DO SETOR ADMINISTRATIVO / VESTIÁRIOS / DEPÓSITO / COPA / ÁREA DE ABATE	1	720.586,56	55,63 %	
4	REFORMA DO CURRAL E CORREDOR DO ABATE	1	124.980,16	9,65 %	
5	PAVIMENTAÇÃO EXTERNA - PISO INTERTRAVADO	1	214.492,42	16,56 %	
6	PINTURA GERAL	1	110.769,23	8,55 %	
7	EQUIPAMENTOS DIVERSOS	1	28.299,01	2,18 %	
8	COMBATE A INCÊNDIO E ILUMINAÇÃO DE EMERGÊNCIA	1	3.490,46	0,27 %	
9	SERVIÇOS FINAIS	1	19.791,12	1,53 %	
Tipo de Licitação Abertura da Licitação Número do Processo			Total sem BDI Total do BDI Total Geral	1.005.800,82 289.595,77 1.295.396,59	

7. JUSTIFICATIVAS DA ESCOLHA DA SOLUÇÃO

7.1 Justificativa Técnica

A reforma e ampliação da estrutura existente permite a correção pontual e geral de todas as pendências. A introdução de materiais modernos (como pisos de alta resistência, gancharias em inox e telhas novas) garantem durabilidade, facilidade de assepsia e melhoria direta nas condições de trabalho e no bem-estar animal.

7.2 Justificativa Econômica

Sob o prisma da economicidade, a reforma apresenta uma redução de custos de aproximadamente 60% em comparação com a execução de um matadouro inteiramente novo, otimizando os recursos do tesouro municipal. Além disso, evita custos com infraestrutura urbana complementar (vias de acesso, redes de energia de alta tensão e adutoras de água), pois a área atual já conta com esses serviços consolidados.

7.3 Parcelamento da Contratação

Considerando o princípio da responsabilidade técnica, a licitação deverá ocorrer em **lote único**. O parcelamento da execução traria sérios riscos de incompatibilidade técnica entre as fases de estrutura, instalações especiais, reforma e montagem dos equipamentos industriais, além de dificultar a atribuição de responsabilidades por eventuais vícios construtivos ou falhas de estanqueidade.

8. BENEFÍCIOS ESPERADOS E PROVIDÊNCIAS PRÉVIAS

8.1 Benefícios a serem alcançados

- **Eficácia:** Entrega de uma infraestrutura totalmente em conformidade com as legislações vigentes e padrões técnicos de engenharia.
- **Efetividade:** Erradicação do risco de contaminação da carne distribuída à população, promovendo saúde pública e segurança alimentar.
- **Eficiência:** Otimização dos processos internos de abate, reduzindo o consumo de água e energia elétrica devido ao uso de tecnologias ecoeficientes.

8.2 Providências Prévias à Execução

Antes do início da execução contratual, a Administração Municipal adotará as seguintes providências: emissão da Licença Ambiental de Instalação (LI) de reforma, indicação formal da comissão de fiscalização de obras da Secretaria de Obras, e elaboração do plano de manejo temporário para o abastecimento durante as intervenções mais críticas na linha de abate.

9. DECLARAÇÃO DE VIABILIDADE

Com base nas análises de cunho técnico, jurídico, ambiental e econômico apresentadas neste relatório, a Equipe de Planejamento declara a contratação como **PLENAMENTE VIÁVEL**, recomendando o prosseguimento do feito com a elaboração do Termo de Referência e do Edital de Licitação.

10. RESPONSÁVEIS E APROVAÇÃO

A Equipe de Planejamento da Contratação, instituída para fins de instrução deste certame licitatório, valida as informações técnicas contidas neste artefato.

Aprovação e Declaração de Conformidade

Aprovo este Estudo Técnico Preliminar e atesto sua conformidade às disposições da Lei

Federal nº 14.133/2021 e às regulamentações técnicas aplicáveis à engenharia pública municipal.

RESPONSÁVEL TÉCNICO	
Isaías S. Moreira Barros Engenheiro Civil - CREA 1118459563/MA	
Zé Doca - MA, 22 de Maio de 2026.	